LA PRENSA

Año L — Núm. 17.953 | 3 | BUENOS AIRES, MARTES 11 DE MARZO DE 1919 | Dirección y Administración: Avenida de Mayo 567 y 575

DIARIO DE LA MAÑANA
(Fundado el 18 de octubre de 1869)
Precio del ejemplar: 10 céntavos

TARIFA DE SUSCRIPCION

	Capital	Interior	Exterior
	$ m/n	$ m/n	$ oro
Un mes	2.50	—	—
Tres meses	6.70	7.50	7.50
Seis meses	13.00	14.00	14.00
Un año	25.00	27.00	27.00

SUD AMERICA

Tres meses . $ oro 5.— o sea $ m/l 11.35
Seis meses . . . . 9.— " " 20.45
Un año . . . . . 17.— " " 38.65

DIVERSIONES PUBLICAS

TEATROS

ODEON — Temporada oficial de 1919.—Compañías dramáticas María Guerrero-Fernando Díaz de Mendoza-Marcelle Geniat. —Abono a 36 funciones de moda, lunes, miércoles y viernes: palcos bajos y balcón, sin entrada, $ 2.200; palcos altos, $ 910; tertulia de platea y orquesta, $ 340; tertulias altas, 1a. fila, $ 126.—Abono a 15 matinées, domingos y días festivos: palcos bajos y balcón, sin entrada, $ 405; palcos altos, $ 220; tertulia de platea y orquesta, $ 35; tertulias altas 1a. fila, $ 64.—Nota: Las funciones de moda son 18 de la compañía española y 18 de la compañía francesa. Las matinées son 5 de la compañía francesa y 10 de la compañía española. A los señores abonados a la temporada anterior, se les reservarán sus localidades hasta el 25 de marzo.

SAN MARTIN — Temporada de otoño.—Compañía lírica italiana, dirigida por el maestro Alfredo Padovani.—Inauguración de la temporada el miércoles 12, con la ópera en tres actos: Iris. Queda abierto un abono especial para cinco funciones extraordinarias del tenor señor Pedro Lafuente, con las óperas: El Trovatore, I Pagliacci, Andrea Chenier, Sansone e Dalila y Otello.

POLITEAMA ARGENTINO—Sábado 15 de marzo. Gran baile de disfraz y fantasía a beneficio de la Caja de Socorros del Círculo de la Prensa. Dos grandes orquestas. Entrada general 10 $. Los localidades están en venta en la secretaría del Círculo, Florida 316.

NUEVO—Compañía nacional Orfilia Rico-Pablo Podestá.—Viernes 14. Estreno de la pieza en un acto de Ricardo Hicken: Un desafío; estreno de la última producción de Ricardo Hicken: La fiera dormida, comedia en tres actos. Platea 3 $.

LICEO—Compañía española de operetas, Carolina Beltri.—Hoy a las 6: El palacio de cristal.—Noche a las 9: Eva. Platea 2 $.

MAYO—Compañía de zarzuelas y revistas de José Palmada.—Hoy a las 6.30: El sultán de la Babucha. A las 9: Bohemios. El modisto de París, La trompa de Eustaquio.

AVENIDA—Compañía española de operetas y zarzuelas.—Hoy a las 6: Juegos malabares. Noche a las 9: La alegría del batallón, Maruxa. Platea 2 $.

NACIONAL — Compañía Arata - Simari-Franco.—Hoy a las 6.15: La calle de las trifulcas. A las 9.15: La milonga. La historia del año, La calle de las trifulcas.

APOLO—Compañía argentina de comedias Roberto Casaux. — Miércoles 12, inauguración de la temporada.—El doctor Giménez, El pariente político.

BUENOS AIRES — Compañía argentina, Muiño-Alippi.—Hoy a las 6: El cuento de don Hilario. A las 9: Buenos Aires se divierte, El cuento de don Hilario, Buenos Aires se divierte.

MARCONI—Compañía lírica italiana, dirigida por el maestro Cav. A. De Angelis.—Hoy a las 9.—Cavallería Rusticana, I Pagliacci. Platea $ 2.50.

COMEDIA—Compañía de zarzuela Ligero-León-De la Vega.—Hoy a las 6: La gran familia. Noche a las 8.45: La fórmula K. 3, El asombro de Damasco; estreno: Cinema Star (La reina del cine). Platea por sección $ 0.30.

EXCELSIOR—Compañía nacional Podestá Hermanos.—Hoy a las 8.45.—Función en honor y beneficio de Eduardo Petray y Mazzaratti.—La piedra de escándalo, y La chacra de don Lorenzo. Platea 1 $.

VARIEDADES—Compañía hispano-argentina. Paco Andreu.—Hoy a las 6.15: El vendedor de pájaros. A las 9.15, Manicomio universal. Estreno: El agua del Manzanares o cuando el río suena.... En un pingo para...

ESMERALDA — Calle Esmeralda 443.—Compañía nacional Rivera-De Rosas.—Viernes 14: El comisario de la 21; estreno: Je sais tout; estreno: El cortador de señoras. Platea $ 0.80 por sección.

ROYAL THEATRE—Compañía cómico-lírica nacional.—Hoy a las 9.—Casa de modas, Cocottes unidas del centro, Las hermanas de Angostura.

VARIEDADES

CASINO—Gran compañía de atracciones—Hoy, a las 8.30.—Gran éxito del quinteto Los de la leyenda, Rita Conte, María Pratis, Los Yakatas, Paquita Loth, Kennedy and Krämer, Yukumia, Agudiez, La Pilarica y Paco. Próximamente siete grandes estrenos.

OLIMPO—Pueyrredón 1465.—Hoy a las 3 y a las 8.45, biógrafo: Rosa de fuego. Una boda pasada por agua. Variedades por Chéralo-Palermo, María Santa Cruz.

"OTRO" — Viernes 14, presentación de la compañía nacional Hermanos Merlo, con la obra: Los dientes del perro.

PARQUE JAPONES — Callao y Paseo de Julio. Abierto todos los días hasta la 1 a. m. Función teatral y concierto al aire libre. 100 atracciones diversas.

MAJESTIC THEATRE — Lavalle 842 al 53.—Hoy, tarde y noche—Grandes estrenos de biógrafo y variedades, por Los Mignons, Charlot-Dick, Alegría y Enhart, La Rosina, Ida Smith, Semiramis y Rosario Pacheco.

FLORIDA — Galería General Güemes.—Biógrafo y variedades de 10 a 12 m. de 2.30 a 7.30 y de 8.45 a 12.30 p. m.—Números de variedades por Buonavoglia, Diavolina y La Marquesita.

PORTEÑO—Corrientes 846—Cine y variedades por secciones. Todos los días estrenos en el biógrafo. Números de variedades por La Sevillita Trío Hana y La Iberia.

CINEMATOGRAFOS

PALACE THEATRE — Corrientes 757.—Hoy: La niña americana, 11o. episodio, Pathé Journal 481, El campeón de base ball, El secreto del microscopio, Matrimoniomanía, Llegada del presidente Wilson a Roma y M. an.

EMPIRE THEATRE—Corrientes y Maipú. Hoy, a las 3.40. El ingeniero. A las 4.40: Hulda, la flor de Holanda. A las 5.40 La ley de la tierra. A las 6.30: Corazón romántico y éxito de Rafael Arcos. Noche el mismo programa.

TEATRO PRINCESA—Suipacha 460—Cine continuado de 11 a 7 y de 8 a 12 —Hoy, estrenos: El águila, por Monroe Salisbury; Fuego escondido, por Mae Marsh. Entrada 20 y 30 centavos. Mañana: Frou-Frou por Alice Brady. Sábado: Rosa del Sur, por Peggy Hiland y Antonio Moreno. Lunes 17: Los lobos del camino, por William Hart. 1p

GAUMONT THEATRE—Rivadavia 1635.—Hoy: Cenizas calientes por P. Frederick; La senda crepuscular, La victoria de los aliados.

IMPERIAL BIOGRAFO — Cangallo 771.—Hoy: Las amazonas, La mujer en política, Marcela, El caballo volatinero.

ETOILE PALACE — Corrientes 2759/61.—Hoy: El castillo de la caridad, Lo que Dios une, Carlitos ladrón, Isabel asiste a una velada.

CINE CALLAO — Avenida Callao 27.—Hoy tarde y noche—De Broadway al Arizona, Pichones sin nido, Luciano, su suegra y su perro.

TEATRO GENERAL BELGRANO —Cabildo 2165.—Hoy: La fiera domada, por F. Keenen; La niña americana, 10o episodio; Pathé Journal 479, El ángel del hogar, por Rita Harlan.

CINE ELITE—Cabildo No. 3241 — Hoy: Hijo de tigre, Quién olvida muere, Carlitos ladrón, El destino de Isabel.

THE AMERICAN PALACE—Córdoba y Callao—Hoy a las 6.30. Gran éxito: La ley violada, 30 p., por William Farnum. A las 5.20: El calvario de Rosetta, 40 p., por Alice Brady. A las 4.20, S. M. la reina, 25 partes (noche lo mismo). Mañana noche, a pedido general, la tan discutida obra. ¿Dónde están mis hijos? (platea $ 0.60). Jueves, María Ana. Viernes, sensacional: El día de William, S. Hart. 70 partes y Mi caballo pinto.

CINE PRESIDENTE ROCA — Rivadavia 3753.—Hoy. Julio y los enamorados. Locos y cuerdos, América en la guerra número 56, Pompas de jabón, La buena mentira.

BIJOU SALON—Pueyrredón núm. 985.—Hoy: El romance de Mary Mar, En el camino encontré una flor, El jockey de la muerte.

ELECTRIC PALACE—Lavalle No. 836—Hoy: Toda madre es buena, América en la guerra 58, Fuego escondido, Manojitos de nervios.

CRYSTAL PALACE—Hoy: El diputado por Virginia, La chica del jabón, Pathé Journal No. 478, La madrecita.

CINE ESLAVA—Suipacha núm. 686.—Hoy: Rayito de sol, La fuerza de la inocencia, por William Farnum. Viernes: Mis 4 años en Alemania. (Precios populares). 1p

AVISOS PARA SEÑORAS Y SEÑORITAS

A 111 ANTES VER fotografía Caffaro, S. Fe 2385, Corrientes 2592. v13

A PRENDAN CORTE y confección en 20 días, C. Pellegrini 951. v14

A TEÑIRSE el CABELLO 5 $ LA OPERACION, San Juan 2822, U. T. 2913, Mitre, Atendido por señores. v15

A COLCHADOS SE FORRAN DE TODA clase, fábrica, Rivadavia 1953, U. T. 4686, Libertad. v3ab.

A PRECIOS INCREIBLES HAGO TRAJES tailleur y fantasía, corto, hilvano, pruebo vestidos, doy lecciones de corte y confección. D. LL.; Chile 1682. v13

A 10 INSTITUTO MARY — AGUA RADIO ... [illegible]

AVISOS PARA SEÑORAS Y SEÑORITAS

A señoras y negociantes, hoy, a las 8 a. m. remataré en venta particular grandiosa remesa de tienda de invierno, por orden judicial, remate Sarmiento 1318. v17

ATENCION: DON JUAN ITURRIBERRIgorrigoicoerrotaberricoechea, Sarmiento 1089, tiene gran surtido calzados colegiales. Botines para varón desde 3 $, botines niñas desde 2.95, zapatos suela goma 3.95, zapatos goma para lluvia, 28 a 33, 0.95; zapato La Plata $ 3.95. v15

BORDADOS, FILET Venecia, enseño, 50 cent. hora, voy a dom., Garay 1547. v11

BERTHA, INSTITUTO PARA EMBELLECER el rostro, los senos y depilación eléctrica, Suipacha 518, 1er. piso. v11

COSTURERA BUENA se ofrece, por día, Juncal 2062. v11

CALENTADOR ALCOHOL, PARA baño, aparato cobre con lluvia, vale 150 $, pagadero en 10 meses, datos Banco de Buenos Aires, Maipú 130. v16

DEPILACION eléctrica, prueba gratis Mlle. Calvet, especialista, Florida 340 v11

ENSEÑO: 15 días manic. $ 15; pedic. 30 $, facial 25 $, Victoria 1650, dep. 10. v30

ENSEÑANZA RAPIDA DE MANICURO, pedicuro y masajes, con diploma. Ac. N. Americana, Maipú 446. v31

LENCERA para casa de familia se ofrece, 2 $ diarios, Canning 3544, dto. 6 v11

LENCERA FINA Y MODISTA SE ofrece, B. B., Al. Brown 836. v13

MANICURA a stas. $ 1, pedicura 2 $, U. T. 6057, Av., Paraguay 673. v11m.

MANIQUIES MODERNOS, LA FRANCE, Ortega se trasladó B. Mitre 1123. v25

MODISTA de fantasía se ofrece para casa de familia, Lima 646. v11

MANICURA EN SU CASA, DE 2 A 6 p. m., Paraguay 956, dto. B. v11

MODISTA HACE VESTIDOS, TAPADOS, lutos, desde 10 $, Viamonte 1466. v15

MASAJISTA y manicura diplomada, Talcahuano 426, dep. 2o. v13

MODISTA, se ofrece para traje fantasía, Pavón 1281.

MASAJISTA más eléctricos, manicura, a domicilio, Reconquista 322, 2o. v15

MASAJES generales y faciales, manicura, Alsina 1496, d. 1. v13

MANICURA, pedicura, a domicilio, U. T. 1568, Juncal, Libertad 1240, dep. 25 v12

MODISTA se ofrece para casa de familia, Charcas 2544. v12

MODISTA SE OFRECE, CASA SERIA, $ 3 20 por día, cartas Cochabamba 186, Banfield. v13

MME. ELISE. Masaje facial y general, Manicura de 2 a 7, Suipacha 632, p. 1o. v13

MODISTAS, figurines Vogue-Royal, teléfono 6174, Juncal, Pidan E. G., casilla 964, B. As. v12

MME. OLLIVIER, MASAJ. ELECTRICO baño facial, manicura, Cerrito 607, 1er piso. v14

RUBI, MANICURA, LAVALLE 870, 4o. piso. v12

PIELES, GRAN SURTIDO, VENDE por mensualidades, B. Mitre 2343. v13

POSTIZOS modernos se hacen desde 3 $ Casa Magarola, Suipacha 524. v12

PELETERIA DE CONFIANZA, se arreglan pieles con 40 o/o de rebaja, aprovechando la muerta estación, San Juan 2428, U. T. 5073, Mitre. v16

Señora FORMAL recomendada, sabiendo quehaceres, casa, corte y confección, vestidos, trajes, sombreros, labores, ofrécese familia, con o sin nene tres años, no impide trabajar, o ama llaves, o para una o dos personas con el nene, escribir A. M., Obligado 3260.

Señoras ECONOMICAS: NO OLVIDEN Vda. que hay que cuidar rigurosamente el detalle, y no dejar trasmano oportunidades como ésta, que son muy pocas las que se presentan, así es que les recomendamos se apresuren a visitar hoy de 9 a. m. a 6 p. m., los saldos de ocasión donde hallarán infinidad de artículos que les son necesarios y de indispensable uso, pues entre varios renglones tenemos: zapatería, lencería, mercerías, sederías y muchas otras, lo que vale decir que encontrarán todo cuanto necesiten, y por una tercera parte de su verdadero valor. Casa de remates de Jaime M. Solé, Suipacha 68 al 76.

TIENE SU NIÑO ENFERMO DEL ESTómago? Hágale probar los bizcochos Bellas Artes, recomendados por los médicos. En venta en todos los almacenes. v16

ZURCIDORA, invisible, limp. y plancha traje $ 2, Cangallo 2283, da lec. v15

ZURCIDORA, tejedora, rotos, apolillado, trabajo garantido, Canning 3162. v12

ZURCIDOS Y TEJIDOS invisibles en rotos y apolillado, Moreno 2132. v12

ZURCIDORA se ofrece para trabajar en su casa, San Juan 1657, pieza 36.

ZURCIDORA, zurcidos invisibles en toda clase de ropa; Cerrito 214. v12

ZURCIDORA y tejedora, trabajos perfectos, Libertad 128. v12

ZURCIDOS invisibles en ropa y gobelinos, Catamarca 2263, dep. 8. v12

ZURCIDORA y tejedora única diplomada, Maipú 534, antes 748. v18mz.

AVISOS PARA HOMBRES Y NIÑOS

A 10 $ DOY VUELTA sobretodos, trajes 20 $, Belgrano 254, U. T. 6668, Av. v16

A $ 20 DAMOS VUELTA TRAJES, SObretodos y reformamos, trabajo fino, vamos a dom., Casa Manes, S. Juan 1513. v15

A LOS SEÑORES: PLANCHO TRAJES a $ 1, plancho y limpio a $ 1.50, todo como nuevo y en el día, Martínez, Viamonte 650.

CAMISAS: SI Vd. TIENE ALGUNA CON el cuello, pechera o los puños rotos, mándelas a la camisería "La Estrella", Humberto I 1674, que allí por un precio módico se renuevan dichas piezas. v20

NO TIRE SU SOMBRERO usado; se deja nuevo; B. Mitre 1033. v13

SASTRE ex cortador de Georges, confecciona, reforma trajes hombre y señora, U. T. 2859, B. Orden. San Juan 775. v13

SASTRERIA, ESMERALDA 906, U. T. 2860 Junc., trajes y sobretodos medida, se da vuelta, quedan nuevos, arreg. comp., tintorería propia, zurcidora y tejedora, v5a.

CORRETAJE DE PROPIEDADES EN GENERAL

MARIO LINVINGSTON
Venta particular
Oper. 1918. $ 23.000.000 m/n
Atiendo personalmente de 11 a 12 y de 4 a 6 p. m.
Cangallo 466, U. T. 465 (Avenida)
Vendo un soberbio hotelito muy lujoso, espléndidamente decorado, sobre Callao y Córdoba. Consta de una lucida planta de recepción en la planta baja y cinco dormitorios y baño instalado en altos. Buenas dependencias de servicio, etc. Precio pesos 150.000. Dirigirse directamente.

JOSE BALOCCHIO
Reconquista 144, U. T. 6462, Av.
Gavilán 580, sala, comedor, 5 piezas, adoquinado pago, $ 1.000 y 9.000 cédulas.
Achával al 800, 4 piezas, adoq. pago, 12x40 v., en $ 800 y 3.000 cédulas.
Espinosa y Arengreen, 10x55 v., 7 piezas, $ 14.500, incluso 6.000 cédulas.
Rivadavia y Curapaligüe 16., 3 piezas, 10x47 v., en $ 12.000 con plazos. v11

JOSE LIBERATORE
Oficinas, Belgrano 1559
Compro urgente campos, casas y casitas, cualquier precio y en todo barrio.

FRANCISCO ROMANO
Cangallo 531, de 1 a 6, U. T. 2814, Av.
A vender o rematar sus casas, sin gastos en Boca y Barracas, aseguro la venta en pocos días, por tener muchos y serios pedidos por ser 19 años de profesión en la localidad, y lo compruebo por las operaciones efectuadas, en remate o particulares acompaño personalmente a los compradores. He vendido durante el año 1918, mas de 85 casas.
Compro: Casas de renta y para familia, en los radios de P. Lezama y de P. Colón, hasta E. Ríos.
Centrales y de cualquier precio Almagro, Caballito y Flores de 6 a 40.000.
Venta de casas
Magallanes y Patricios, casa y corralón, 24.000, Hernandarias y Gualeguay, 10x46, 10 hab. prop. altos, 22.000, renta 200 $, muy barata, Australia c/ la., sala, 8 hab., 15.500, Azara y Rocha sala, 4 hab., 16.000, Santa Adelaida y Puerredón, sala, 4 hab., 7 pesebres, 14.000, Lamos y Garibone, 10 por 31, sala, 5 hab., 18.000, 2 casitas en V. Devoto, 3 hab., 3.500 $, incluso 2.000 céd. 4 hab. 4.500 con céd., M. de Oca y A. del Valle, 27.000, Necochea al 900, 7 hab., 1.282 v. c. 30.000, Espinosa y B. Vista, 4 hab., comedor, jardín, 10x60 v., 14.000. v18

BANCO VALENTIN SANTA MARIA, LDA.
Rivadavia 875, de 1 a 6
VENDEMOS.
Libertad por Juncal, bajos y altos, con negocio en los bajos, buena construcción, renta alrededor de 1.000 $ mensuales, con 60.000 cédulas, en 115.000 $.
Salguero por Córdoba, 10x50, salón para negocio y casa de 6 piezas, baño, etc. etc. en 32.000 $.
Donado por Monroe, 10x34, 6 piezas, servicio, baño, etc., frente imitación piedra, en 16.000 $.
Capdevila por Congreso, 10x50, 4 piezas, baño, etc., en 10.000 $.
Méndez de Andés, por Terrero, 2 casas, compuesta cada una de 3 piezas, etc., en 11.000 $.
Nahuel Huapí por Crámer, 10x30, 3 piezas y comodidades, aguas corrientes, adoquinado pago, en 9.000 $.
Delgado por Zabala, 10x25, 3 piezas y dependencias, edificio en cal, cloacas, en pesos 8.000.
Arredondo por Conde, 3 piezas y dependencias, en 4.500 $.
Ercilla por al 5500, 3 piezas y dependencias, aguas corrientes, construida en cal, en 4.000 $.
CAMPOS:
En Villa Mercedes, provincia de San Luis, 1.000 hectáreas de campo inmejorable, dedicado a la agricultura, con población, de monte, alambrado, dividido en potreros, con dos molinos y tanques, se venden regalado a 45 $ la hectárea, mitad al contado y mitad a plazos con interés módico. [illegible]

CORRETAJE DE PROPIEDADES EN GENERAL

R. SAENZ RICO
Escritorio Reconquista 88:
Compra-venta de casas, negocios e instalaciones. Administración de propiedades. v12

PEDRO BRAVO y Cía
Corrientes 647
Campo en venta o arrendamiento en buenas condiciones y cerca de estaciones ofrecemos 6000 hectáreas, partido Tornquist. Sin desperdicios ni tosca, con buenas aguas y muchas mejoras; tratar en nuestra casa. v14

CORRAL Y LAURIA
Ex socios de la casa José Conti y Cía.
San Martín 291
CASAS EN VENTA:
Moderna, central, de 2 pisos, al lado de Rivadavia, antes del Once; da $ 7.200 anuales. Precio $ 90.000 incluso 42.000 cédulas.
Moderna, al Norte, con sala, 8 hab., comedor y depend. en 10x25 v., a 3 cuadras al N. de Rivera y G. Cruz, $ 18.500, incluso 5000 céd.
Gaona al lado de Añasco, 10x48 mts., salón negocio, 4 hab., depend. y galpón con 12 pesebres. Adoq. pago $ 18.000 m. 8000 céd.
TERRENOS EN VENTA:
Av. Alvear frente al Hipódromo, 18.19 m. por 51.96 metros, a plazos.
Frente a la estación Florida, 1003 v. c., con adoquinado pago Precio $ 4 por v. c.

FRANCISCO BALO
Bolívar 6
Estados Unidos y Jujuy, sala, 4 piezas, 15.000 $.
Bustamante y Berutti, altos y bajos, a plazos, vendo en 20.000 $.
Alberti y Pavón, sala, comedor, 3 piezas, vestíbulo, baño, terraza.
Tandil y Varela, comedor, 6 dormitorios, cloacas, con 1250 varas a plazos.
Jujuy y Pavón, sala, 2 dormitorios, baño, cloacas, 11.000 $.
Sud América y Gaona, 10x23, 3 piezas, 8.000 $.
Oro y Soler, 10x42, comedor, 4 piezas, baño, cloacas, a plazos, se recomienda.
Nazca y Morón, 11x65, comedor, 4 piezas, baño, 14.000 $, a plazos.
Palermo: Güemes al 4300, salón, negocio y 4 piezas, 20.000 $.
Caseros y Liniers, 10x40, con cédulas, sala, comedor, 4 piezas, baño, $ 20.000.
Vélez Sarsfield y Caseros, 10x57, casa de sala y 3 piezas.
Añasco al 500, 10x28, con 3 piezas, vendo 6500 $, de oportunidad.

DINERO EN HIPOTECA

A 1a. HIPOT. CASAS capital y campos doy 5 a 60 mil $, Reconquista 325, Pozzi.

A L 7 o/o EN 1a. y 9 o/o EN 2a. HIPOTECA sobre casas y campos, soliciten a T. A. Vinelli y Cía., San Martín 345. v14

ADOLFO BULLRICH, Y Cía., FLORIDA 278. Ofrecemos en hipoteca 300.000 $ c/l. en total o en partidas de 50.000 $. v14

A DE MARCHI Co., facilitan de $ 1.000 a 500.000, desde el 6 o/o en 1ras. y 2das. hipotecas, cap. y prov., de 1 a 30 años, Av. de Mayo 1365.

A L 7 o/o LA CASA RUA, TIENE CUALquier suma desde 1.000 hasta 500.000 para colocar 1ras. y 2as. hipotecas, contesta en el día, sin gastos ni anticipos, tiempo 1 a 30 años, Rúa, Av. de Mayo 568-72.

DINERO A EMPLEADOS, amortización mensual, obtengo, Cartas únicamente "City", Rioja 408.

DINERO DISPONIBLE PARA COLOCAR hipoteca, ciudad y provincia, Leishman y Cambas, Bmé. Mitre 383.

NECESITO EN 1a. $ 45 MIL, SOBRE casa capital, Reconquista 125, escrit. 2.

NECESITO 650 $ BIEN GARANTIZAdos, buen interés, por carta Castro Barros 16.

SOCIEDAD Hipotecaria "The New York", presta dinero sobre casas y campos, para construcciones y cloacas, con o sin amortización, de 1 a 30 años de plazo, desde el 8 o/o de interés, de $ 1.000 a 1.000.000. Tramitación rapidísima, sin gastos, Alsina 1530.

ARRENDAMIENTO DE CAMPOS Y NEGOCIO DE HACIENDAS

ARRIENDO: EN LEZAMA 700 hects., Chivilcoy, 1830; Río IV, 1400 y 1200, Bell-Ville, Fco. P. Enrique, Cangallo 860. v11

ARRIENDO 50 A 80 CUADRAS CAMPO con población de material, no más de 1 1/2 capital, por carta Fitz Roy 2366, Bayo. v11

ARRENDAMIENTO. — Se desea tomar en arrendamiento con contrato, un campo de unas 5.000 hectáreas, dividido en potreros y con mejoras, apto para invernada de hacienda lanar, situado sobre el ferrocarril del Sud; entrega fines del año corriente. Por carta a "Campo", casilla de Correo 125, capital. v13

CHACRA tomamos a medias, dos hombres, familia piamontesa, Elortondo 170 (Avellaneda). v13

CAMPO NATURAL, ZONA alfalfarea, provincia B. Aires, sobre F. C. O., necesito una legua en arrendamiento. Por carta, Z. R., Azcuénaga 761. v13

CAMPITO 30 HECTAREAS PROXIMO estación Videla Dorna, F. C. S., con amplia y buena población, y mejoras. Arrendamos en 35 $ la hect. T. A. Vinelli y Cía., San Martín 345.

DESEO ARRENDAR 200 A 400 HECT., con población, Rivadavia 1255, esc. 118.

EN LA SUCURSAL NORTE DE "LA PRENSA", calle Cabildo 2217 (Belgrano), se reciben avisos para publicar en este diario, en iguales condiciones de tarifa que en la casa central. perm.

NECESITO 15 O 20 HECTAREAS con casa, a una hora de la capital, por el Sur, escribir a F. C., Lima 1183. v12

QUINTA CON CASA FRUTALES, 10 hectáreas terreno, deseo alquilar, 30 minutos Capital. Por carta Convención 3953, a. T. L. v12

SE BUSCA UNA CHACRA DE 10 A 20 hectáreas para arrendar, cerca de Bs. Aires, 1 a 3 horas de tren, capital calle Barcena 2083.

TRESCIENTAS VEINTE Y OCHO HECtáreas en Carlos Casares, arriéndanse, para tambo, todo alfalfado, cerca esta ción, tratar Rawson 2.0, capital. v11

VENDO: vacunos para cría, yeguas, mulas, datos por carta a México 3658.

VENDO TAMBITO EN PLENA PRODUCción, 40 vacas específicas, 30 crías chicas, 21 vaquillonas y un toro, Bolívar 171, escrit. 33.

VENTA DE CASAS, CAMPOS Y TERRENOS

A GAMBEROFF, VENDE CASAS CON cédulas y facilidades.

A CANFORA, vende ... al 800, adoq. pago, 2 piezas, 1 piecita, 6.200 $.

A CANFORA, vende Garay al 4200, 10 por 25, 3 dormit., piecita, 6.500 $.

ALMAGRO, CABALLITO, Flores, casas desde 3.500 a 30.000 $. R. Sandberg, Pergamino 53. v13

A 1 C. DE TRIUNVIRATO y Canning, vendo casa 12x30, 4 hab., dep. cloac. y adoq. pago, en 15.500 $, Gurruchaga 538.

A CANFORA, Boedo 74, vende casas, casitas, petit hotel, chalet, casas quintas, por cualquier barrio y precio.

A CANFORA, vende sobre Boedo, 17x46, de gran renta, ubicación ideal para comercio e industria.

A CANFORA, vende Las Casas y Boedo 10x40, adoq. pago, 2 piezas, 1 piecita, 9.000 $.

A CANFORA, vende Zuv... 751, 10x60, adoq. pago, 3 piezas, piecitas, cédulas.

A CANFORA, vende Pas... al lado Independencia, 10x40, sala, 4 dormitorios, comedor, piecita, baño, cloacas, facilidades.

A CANFORA, vende ... terreno entre edificio E. Unidos y Q. Bocayuva, a 30 $ la vara, adoquinado pagado.

A CANFORA, vende barato uno, Castro y C. Calvo, 10x40, 3 piezas, comedor, piecita, adoq. pago, otra así, jardín con vista al frente.

A CANFORA, Boedo 73, ... Achával al 300, 10x50, ... dormit., 1 piecita, adoq. pago, edif. prop. para ... a 4.300 cédulas.

A CANFORA, vende regia casa de gran lujo 10x40, amplia, obras sanitarias, instalaciones a 1 cuadra de Boedo al lado Independencia.

A CANFORA, vende buenas casas grandes, ... sobre Av. ... Independencia al 3500, 3600, 3500 y 3900, verdaderas ocasiones.

A V. DEL CAMPO ADOQ. Y CON TRANvías 86 y 95 al frente, una casa se vende calle Paz Soldán 4 ... sólo pesos 2.600, urgente. v16

BARRACAS, CASA GUALEGUAY 1320, sala, 4 dormit., etc., 11.000 $ dueño. v11

CASA-QUINTA VENDO O PERMUTO, 1 hora Capital, razón Lima 591.

CABALLITO, San Eduardo y Colpayo, vendo casa 5 h., Fandiño, Bolívar 356.

CON $ 3.000 y 50 por mes, Cayena por Av. San Martín, sala 3 pz., 10x45. Rivadavia 5206. v12

CASA CHICHE, Av. La Plata y P. Goyena, sala, esc., vest., 3 dor., dep. y cloacas vendo, Alsina 632, Saladino.

CASA VENDO, RIVADAVIA al 5000, salón y 3 dormitorios y demás comodidades, $ 18.000, tratar Guatemala 4...

CASAS MODERNAS, en 2 lotes se venden altos y bajos, construidas en 3.600 varas, con buenos inquilinos y con contrato, en Av. Garay, 114 p. al contado, tratar Garay 2852, de 5 a 6, tarde. v12

CON CLOACAS, ADOQ. pago agts. cte. y luz eléctrica, sólida casa, en Almagro, Humahuaca 4239 y Gascón 10x44, sala, 4 pzs., gran galpón material, amplio sótano, Renta $ 140. Tirada, arriba $ 15.000. A plazos. Está a 1 cuadra al N. de Corrientes.

ESQUINA Fraga al 300 salón negocio, 3 ps., $ 6.500, C. G. Semería, Jujuy 1222.

EN LO MEJOR DE BELGRANO: Regio petit hotel, compuesto de sala, hall, comedor, 5 dormitorios, 2 baños, jardín y muchos otros detalles que daré a los interesados. Precio $ 45.000.—Vinelli, ... [illegible]

HAY CASAS Y TERRENOS convenientes entre más 17 remates del domingo Cecuri.

ISLA VENDO 8 HECTAREAS CON 30.000 plantaciones surtidas, 10.000 sauces y 2.000 álamos, todos al corte, a hora y media del Tigre, por 15.000 $. Tratar con propietario, Guatemala 4294.

JUNIN 470/72. Renta $ 260. Urgente, pasando $ 28.000. Visítese.

JUDICIALMENTE—Av. Olivera 37 y 39, casi esq. Rivadavia, 20x80, remátase domingo 16, con céd. v16

LEISHMAN Y CAMBAS, VENDEN CASA Santa Fe, frente al J. Botánico, altos y bajos, facilidades, Bmé. Mitre 383.

LEISHMAN Y CAMBAS, VENDEN CASA Charcas al 3400, altos y bajos, facilidades, Bmé. Mitre 383.

LEISHMAN Y CAMBAS, VENDEN CASA de tres pisos, barata, Sarmiento al 3000, urgente, Bmé. Mitre 383.

LEISHMAN Y CAMBAS, VENDEN EN Flores, casa 5 hab., etc., D. Cristóbal al 1400, Bmé. Mitre 383.

LEISHMAN Y CAMBAS VENDEN TErrenos y casas en Villa Ballester, tres cuadras estación, Bmé. Mitre 383.

OCASION: A 4 CUADRAS ESTACION Coghlan, dos casas nuevas, por mensualidades, Quesada 3691, de 9 a 12. v12

OFRECEMOS EN VENTA 600 HECTÁreas de campo en el Partido de Olavarría a 1 1/2 leguas de la estación Mapis, apto para agricultura y ganadería, es lo mejor de la zona, dirigirse a Laraosla y Martierena, Victoria 673. v11

PARA EDIFICAR, TERRENO MEDRAno 1066 y Córdoba, 10x50, Urgente, pasando $ 15 v. c. Visítese.

PRINGLES 131 y RIVADAVIA CASA construida hace un año, 2 pzs. y dependencias, Adoquinado pago, cloacas construídas. Base $ 6.500. Se dejan 4.000 $ a plazos. Es una pichincha.

QUINTA VENDO O ALQUILO FRUTAles, porque criadero, 9 hect. sobre camino adoq., La Plata 53.000 $. U. T. 2114, Flores.

RIO JANEIRO 88, mod., a 80 met. Subt. y 13 minutos plaza Mayo, en $ 11.500. v14

RIVADAVIA 8824/26, terr. y construcciones, 20x60, judicialmente, remátase domingo 16, con céd. v16

RENTA 12 o/o. LAVALLE 2115/21, 3 pisos. 5 años de construida. Solo edificio cuesta más 100.000 $. Renta $ 8.400 año. Se vende urgente, pasando $ 70.000. Hay plazos. Visítese. Es una valiosa casa.

SOBRE PARQUE CENTENARIO Buena casa, Camargo 243. Base $ 8.000. Visítese.

SUBTERRANEO, CABALLITO Y FLOres, Palermo, Belgrano, etc., remata Cacuri.

TIERRAS EN BOLIVIA, SE VENDEN 100.000 hectáreas con derecho a ubicación. Dirig. Ramón L. Fulcón 2646, a. J. O.

TERRENOS ESQUINAS PERGAMINO 1500 Flores, liquidación rápida. Pag. a 2 años, algo al contado, hoy, Bianchi est. 411, Rivadavia 1255.

VENDO LA CASA CON GALPON, SAN Blas 1434.

VENDO 100 HECT. CAMPO, 2 H. F. C. S., 300 $ hect., F. Lacroze 2199. v12

VENDO, SOBRE LA ESTACION San Andrés, 500 varas de terreno, tratar Perú 148.

V. URQUIZA, Iberá al 6000, casaquinta 2 pz. 10x60, 5.200 $, Sundberg, Rivadavia 5206. v12

VENDO CASAS POR TODO RADIO A 1 cuadra de Rivadavia, en Santa Fe y Callao 3 casas. Casa 12 por 25, con 2 salas, 9 piezas, México y Entre Ríos, barata. Piedras 75, de 2 a 6, Juan R. Hernández.

YA LO HAN RECONOCIDO TODOS: más 17 remates del domingo significan el mejor conjunto de negocios. Cacuri.

COMPRA de CASAS, CAMPOS y TERRENOS

A rematar su casa o bóveda rápido acudid a C. G. Semería; Jujuy 1222. v13

A Vd. LE CONVIENE FIJARSE EN MIS remates; V. P. Cacuri.

A VENDER SU PROPIEDAD Y DINERO en hipotecas, acuda a Bellizzi Hnos.; Chacabuco 131.

BOCA, BARRACAS Y P. LEZAMA, compro 50 casas, de todo precio; ver corretaje Romano, Cangallo 521, 1 a 6. v12

COMPRO CASA 4 piezas, al Norte, ofertas a Vidt 2032, exclusivo por carta.

CASITA 5000 $, CONTADO, DEMAS A plazos compro, Rivadavia 961, Lorenzo.

COMPRO CASA EN PALERMO, cerca Santa Fe, hasta 20.000 $, Araoz 2574.

COMPRO CHACRA ALAMBRADA, de 35 a 40 hect., de 80 á 100 $ por hect.; por carta a J. D., Crámer 3395.

COMPRAMOS CASAS CERCA subterráneo. Operación rápida.—Bacigaluppi, San Martín 53. U. T. 1168, Av.

CASAS 10 A 30.000 $, COMPRAMOS URgente, Peynado y Bertelli, Alsina número 680. v13

COMPRO URG. ALMAGRO A Caballito, casa 30.000 $, R. Sandberg, Pergamino 53, U. T. 783 Flores. v12

COMPRO CASITA CUALQUIER radio central, hasta 15.000 $. R. Sandberg, Pergamino 53. v13

COMPRO 2 CASAS FLORES, una para familia y dos renta, urg. Sandberg, Pergamino 53. v13

COMPRO CASAS HASTA $ 15.000 PARA refaccionar, cartas a P. R., J. E. Uriburu 339, sin corredor.

DESEO COMPRAR CASA, RADIO NO muy apartado, ofertas H. G., Misiones 394.

QUIEREN VENDER SUS CASAS, TERRENOS y campos particular o en remate? Pues bien: les garanto la venta en pocos días, sin gastos, C. A. Figueroa, calle Araoz 2574, U. T. 1373, Palermo. v11

SE COMPRA CASA de 15.000 a 20.000 $, sin intermediarios, Cabildo 3227. v12

SE COMPRA BOVEDA en la Chacarita o Recoleta; ocurrir Tacuarí 20.

TERRENO COMPRO, 20 a 30, UN FRENte de calle a calle, 100 a 120 de largo, radio Caballito, o quinta Bollini; ofertas por carta A. M. C., Rivadavia 1190. v12

PERMUTAS

TERRENO CAPITAL federal, permuto por cigarrería, lotería, escribir Caseros 2929. v11

PRESTAMOS, ANTICIPOS Y COMPRA DE POLIZAS Y ALHAJAS

ALHAJAS, platino y oro, pago altos precios, Corrientes 910, joyería La Perla. v13

ALHAJAS COMPRA paga todo su valor, joyería La Nacional, Esmeralda 836. v12

ALHAJAS, POLIZAS da más que nadie, al 1 ojo, CIADA, Esmeralda 412. v15

ALHAJAS, POLIZAS, COMPRO, pagando todo su valor, cobro mitad precio, casa Rastee, San Martín 258, U. T. 6180, Av.

ALHAJAS, POLIZAS DE BANCO MUnicipal de Préstamos, empeña en las mismas condic. de su mesito tarifa, la antigua casa La Equitativa, Cerrito 358. v15

ALHAJAS Y POLIZAS, LA antigua casa de Celestino ..., siempre sigue en su local San Martín 140, por alhajas y pólizas, pagamos el ... precio, por solitarios y perlas pagamos más que nadie. Por pólizas adelantamos dinero dando el máximo y acordamos largos plazos para retirar las pólizas, San Martín 140, U. T. 2403 Avenida. La casa no tiene sucursales.

COMPRA DE MUEBLES, ROPAS Y OBJETOS VARIOS

A U. 4601, LIB., MUEBLES, PIANOS bañados, compra Melo, Lima 115. v13m

ALTO pago muebles, pianos, ropa, objetos. David, Castelli 260, U. 2614 M. v15

A JAIME, S. Juan 2894, U. T. 5638, Mt. compra muebl., pianos, ropa. v14

ABAL, COMPRA muebles, pianos, loza, Uruguay 411, U. T. 1162 Libertad. v12

A U. T. 3048, M., compro pianos, mobiliarios y sueltos, Ramón, Triunvirato 679. v13

A U. T. 4665, MITRE, compro muebles, pianos y varios, Corrientes 3626, Juan. v12

A MARTINEZ, COMPRO MUEBLES Y pianos, Paraná 425, U. T. 7394, Libertad.

ALTO PAGO MUEBLES, pianos, ropa, objetos varios, Castelli 260, U. T. 2614, Mitre. v13

A LUIS CORRIENTES 2278, U. T. 4166 M., compra mueb., pianos y obj. varios. v14

A MONTEROS, compro muebles, pianos y varios, Corrientes 1819, U. T. 5556, Mitre. v15

BOTAFOGO. Compro muebles, pianos, varios, S. Juan 3260, U. T. 4957, Mitre. v13

COMPRO MUEBLES, CASA SERIA, Victoria 1639, Ferrari.

COMPRO MOBLAJES O ANTICIPO, Sarmiento 1118, U. T. 1302. v17

GONZALES, compra pianos y muebles, paga bien; San Juan 3451. v9

MUEBLES Y PIANOS compro, Ramón, U. T. 3299, B. O.; B. Irigoyen 1484. v13

MAURICIO COMPRA PIANOS, MUEbles, ropa, Cangallo 2070, U. T. 6659 Lib. v12

PIANO, DESEO COMPRAR O ALQUILAR, Suipacha 277.

PIANOS, Borgarello, compra, paga bien, B. Mitre 972, Tel. 717, Lib. v12

PIANOS EN CUALQUIER ESTADO compro, Talcahuano 434, U. T. 6394, Libertad. v17

TESTA compite cualquiera en precios, comprando muebles y libros usados, U. T. 1573, Mitre, Azcuénaga 582. v12

VESTIDOS buen uso, compro toda clase. Mmeñ Cecile, Cerrito 251, 4663, Lib. v11

A SIMON, CANGALLO 2425, U. T. 279, M., compra muebles, pianos, ropa. v21

A Miguel, U. T. ..., compro muebles, pianos, ... Córdoba 2559. v15

A DOMICILIO compro ropas de hombre, 25 de Mayo ... 1302, Av. v17

A LIBERT, CORDOBA 1763, COMPRO mueb., pianos, ... 6444 L. v12

A U. T. 5056, M. CORRIENTES 2630, comp. muebles ... Lázaro. v12

A RAUL, ... U. T. 2451, Mitre compro mueb., ... objetos. v14

A MANUEL, ... 1620, muebles, pianos, loza, ... T. 3491 M. v11

A NAUM compro ..., pianos, U. T. 4739 Lib., ... v22

A RIVERO, ... instalaciones y sanit., compro, ... U. T. 3391, Av. v12

A U. T. 3350, M., compro muebles, pianos, ... 2044. v18

A U. T. 4646, M. compro mueb., pianos, varios, ... Martín. v14

A $ 75 trajes, ... 55, calzados, U. T. 5565 M. ... 417, Gregorio. v11

A U. T. 2767, Pa... Paraguay 5075, comp. pianos, ... ropa, Mauricio. v15

A ERNESTO, compra muebles, pianos, ropa, U. T. 1586, M. ... Gómez 3443. v21

A NGEL, COMPRO ... y sueltos, pianos, Corrientes ... U. T. 4584 Mi. v15

A BLEIJMAN ... U. T. 5170 M., compra muebles y ropa. v15

A NDES 376, U. T. ... Mitre, compran muebles, pianos ... Enrique. v15

A $ 45 trajes usados, 35 objetos, U. 1449 Lib., Libertad 3... Isorio. v27m.

A JULIO, U. T. ... M., Ecuador 765, compro muebles, ... rp., objetos. v15

A SIMON, Córdoba ... compro muebl., planos, objetos ... Juncal. v12

A $ 80 $ PAGO ... usados 45 $, U. T. 6421, Mitre, ... Mauricio. v11

A $ 80 PAGO ... MUY USADO 45, Lecho, Ombú ... T. 5169, Mitre. v15

A ISAAC, U. T. ... Tucumán 2943, Compro muebles ... ropa, etc. v15

ADOLFO, U. T. ... PALERMO, Santa Fe 4880. Compro muebles, pianos y ropa. v15

A GHERMER COMPRO MUEBLES, ... ropa, Junín ... [illegible]

COMPRA Y VENTA DE CARBON, LEÑA Y PETROLEO

ALGARR., CALDEN, vendo 2.000 T. hago conta, Pringles 493, U. T. 1406, Mitre.

AVISO A Vd. QUE HE TRASLADADO mis escritorios de las calles Rivadavia 2633 y Bmé. Mitre 2624, a la calle Rivadavia 1255, donde seguiré vendiendo a los precios más reducidos, carbón, leña, así como los demás artículos que tengo en venta.—Julio A. Zagalsky, Rivadavia 1255, Bs. As. U. T. 1689, Libertad. C. T. 1132, Central.

CARBON N. A 1a. CLASE TENGO DISponibles ... ton., hago contratos por mayor, ... Alvarez de Otin, Rivadavia 1046. v13

LEÑA TALA CAMPANA y orcada vendo cualquier cantidad por vagones, barato. —M. Rigou, Esmeralda 47. v10

COMPRA Y VENTA DE NEGOCIOS E INSTALACIONES

ALMACEN único armazones casa, capital 3.000 $, trabaja mucho, Victoria 1970. v12

ARMAZONES, mostradores, helad., inst. nuevas y usadas, Entre Ríos 676. v12

ARMAZONES, mostradores, instalaciones, tabique, brto. B. Mitre 1870. v12

ARMAZONES farmacias, escrit., cafés, Carpintería Italiana, Corrientes 1963. v15

ALMACENES, bars., rest., hoteles, a Plaza, Tucumán 877.

ARMAZONES, mostradores, heladeras, escritorios, tabiques, Sarmiento 1463. v15

ALMACEN central, único, a prueba, vde. o permuta, Ardáiz, Talcahuano 337.

ALMACEN a Cabildo, muy bueno, único, vde. o permuta Ardáiz, Talcahuano 337.

ALMACEN s. M. de Oca, muy bueno, único, vde. o perta. Ardáiz, Talcahuano 337.

ALMACEN VENDO, avenida Campana 3162, Flores. v13

ALMACEN CENTRAL A BALANCE vendo con descuento, Victoria 2315, Sancio.

ALMACENCITO DE COMESTIBLES, diario 70 $, a prueba, vendo urgente, dueño Alsina 2118.

A VENDER BUENOS NEGOCIOS, balances y remates, Badía y Cía., Suipacha 320.

ALMACEN POR MAIPU Y LAVALLE, 15 años mismo dueño, negocio ... [illegible]

ALMACEN SURTIDO, REMATE HOY A la 1 p. m., Salguero 1846, por C. Vilches y Cía.

ALMACEN BUENO COMPRO, UNICO 4 esq., comodidad para familia, tratar M. Ordano, Humberto 1550. v13

ALMACEN BUENO VENDO o permuto, Juan Solari balanceador público, Moreno 2300. v27m.

ARMAZONES, mostradores, estanterías, fideeras, heladeras, baratísimo, E. Ríos 233. v12

A VENDER O REMATAR NEGOCIOS, Palma lo defiende bien, Alsina número 1408. v11

ARMAZONES FARMACIA, CAFE, CIgarrería, escritorio, carpintería italiana, Sarmiento 1316. v15

ALMACENCITO esquina, armazones, casa vendo, 800 $, por enfermedad, Independencia 2383.

A VENDER SU NEGOCIO EN 5 DIAS, sin gastos, ocurrir, escriba o llame por teléfono 2634 Lib., Rodríguez Peña 87. Corrado. v11

ARMAZONES, mostradores, instalaciones, vitrinas, fideeras, fiambreras, mesas, sillas, cortinados, balanzas, básculas, y demás útiles de escritorio y negocio Bmé. Mitre 2780.

ARMAZONES, MOSTRADORES, estaños, cortadora fiambres, vitrinas alquiladas, mesas, sillas, balanzas fideeras, paneras, heladeras, parantes, toldos, ventiladores, aparejos, campanas y útiles para todos negocios, vendo de ocasión, B. Mitre 2259. v15

ATENCION!! Comerciantes, antes de vender o rematar su negocio consúltenos. En el acto de firmar autorización depositamos el importe que puede arrojar el remate en el Banco. Anticipamos dinero para pagar acreedores. Hacemos arreglos comerciales con el 20 o/o privadamente. No son promesas, como hacen algunos del gremio, visítenos y verán que cumplimos lo que prometemos. Si queréis garantizar vuestro remate, exigid que todo rematador haga lo mismo. Para mayores informes, consúltenos o escriban a José Serrao y Cía., Castillo 956. v16

BIOGRAFO DE 20 A 40.000 $ se desea comprar, a prueba, en la capital o Rosario, ofertas directas a N. Altable, Guardia Vieja, F. C. Pacífico. v13

BAR, BILLARES, BUEN ALMACEN, A toda prueba y a balance, restaurant, vendo urgente, Rivadavia 714, Outerelo y Roca.

CARNICERIA CENTRAL vendo urg., poco alq. tr. con Magaldi, E. Ríos 157. v12

CIGARRERIA con pza. alq. 45, costó 1.100 $, la regalo 350 $, Alsina 1838.

CIG. librería, 2 pzas. central, vdo. baratita, c. piezas, Alsina 1527, dueño.

CAFE Y BAR central, calle de mucho tránsito, vendo, Fandiño, Bolívar 356.

CIGARRERIA y librería vendo en $ 350, Corrientes 223, de 9 a 11 a. m.

CIGARRERIA frente 3 colegios vendo 1200 $, alq. 60 $, Belgrano 1548.

CAFE Y BIOGRAFO, buenas ganancias, vende todo o mitad Belgrano 1559.

COMPRO: CAFE O CONFITERIA, POR carta Sra. María, Q. Bocayuva 581.

CIG. lotería, vdo., Sitio de Montevideo, alq. 60 $, con pzs., Rivadavia 1563.

CUALQUIER capital vdo. buenos cafés, cinemas, rest., cig., cafetería Victoria 1690.

CIGARRERIA, 2 PIEZAS Y LOCAL vendo 750 $, Rivadavia 1946.

CAFE CENTRAL, PICABAN MUCHO, por estar solo vende dueño, Victoria 2215.

CAFE CERVECERIA ENTRE BOLSA Y Bancos, alq. barato, ocasión única, vendo en 950, B. Mitre 200, Quintana. v11

CASA PENSION, ... SALAS ... POR enfermedad, 1800 $, Rivadavia número 1525. v11

CAFE, BAR por Corrientes y Pueyrredón, a toda clase de prueba, vendo tirado, por ausentarme, tratar ... 1070.

CIG., FOT., POR CALLAO, barrio 90, alq. 120, vdo. 1000, ocasión, Venezuela 2110.

CIGARRERIA 2 PIEZAS ALQ. 45 $, diario 60 $, costó 1.000 $, vendo 450 $. San Juan 1826.

COMPRE EL NEGOCIO QUE VENDE ... ta p. ganar dinero ... en venta, con poquito dinero ...

CAFE RESTAURANT Dos Corrientes, ocasión, vendo barato por irme, hace buen diario, Larrea 4.., dep. 2, dueño.

CAFE BILLARES VENDO O SOCIO por no poder atender su gran parroquia, tratar Sarmiento 494, sin corredores. v12

CIG. LIBRERIA, a mostrar y lotería en pleno centro, diario ... a prueba, vendo baratita, Victoria 1..2, Lagüela.

CAFE, cervecería y billar central regalo en 1.100 $, ... Lavalle 2325.

CARNICERIA, carro y caballo por Congreso, vendo ... Lavalle 2325.

CIGARRERIA, LIBRERIA Y LOTERIA, casita sola, vdo. barata a prueba, Moreno 1716.

CAFE, confitería en pueblo importante, vdo. 14.000 $ o balance, facilidad pago, trabaja 6.000 $ mens. a toda prueba, fortuna segura p. el que compre Victoria 1970. v12

CERVECERIA, CAFE Y LUNCH, BIEN situado, central, regiamente instalado, trabajando 100 pesos diarios, alquiler 300, véndese en globo cap. 8.000 $ en su defecto ... [illegible]

COMPRA Y VENTA DE NEGOCIOS E INSTALACIONES

CIGARRERIA, LIBRERIA, LOTERIA central vendo dueño, Victoria 2215, Sancio.

CERVECERIA, café y lunch, Petit Japón, Rivadavia 2067, véndese en globo ... martes el jueves 13 del corriente, a ... 8 p. m. Ver sección remates. Más datos pregúntese en el mismo, o en nuestra oficina, Suipacha 320, Badía y Cía.

DESP. PAN y confitería, esq. casita sola diario 100 $, vdo. B. Mitre 2077.

DESPACHO pan y comestibles, regia esq., vendo 300 $, urgente, dueño Alsina 2118.

DESPACHO PAN ANTIGUO, VENDO de ocasión, 400 $, Rivadavia 1946.

DESPACHO de pan y comestibles, se vende, Campichuelo 1089.

DESP. pan y comestibles, diar. 20 $, alq. ... pza., vdo. barato, Victoria 1762.

DESPACHO pan y comestibles vendo poco capital, Pozos 961. v12

DESPACHO pan y comestibles ... comod. flia., urg. Brasil ...

DESP. PAN Y COMESTIBLES, compro, dirigirse datos a M. Delia, Moreno 2 18.

DESPENSA VENDO URGENTE, POR no poderla atender, en globo o a balance, alquiler 42 $, Chile 3040. v13

DESP. PAN ESQUINA, 2 piezas, alq. 45 $, diario 60 $, costó 1800 $, vdo. 450 $, San Juan 1826.

DESP. PAN, FACTURAS Y COMESTIbles, vendo 370 $, a prueba, Victoria 1690.

FARMACIA VENDO EN CAPITAL DEL Norte, o tomo socio, Victoria 1770.

FONDA SE VENDE, Rodríguez Peña 2102 por irse a Europa. v13

FONDA central, vdo. 1.500 $, apropiada p. españoles, solteros, Victoria 1970. v12

FARMACIA SE VENDE, TRATAR Valentín Gómez 2923, de 3 a 6. v13

FONDA POR PIEDRAS Y MORENO, muy antigua, vendo 800 $, Sáenz Peña 739.

FABRICA DE CERAMICA y materiales refractarios, en funcionamiento, se vende, buena ocasión, tratar Pueyrredón 539. v12

FARMACIAS en buenas condiciones, para comprar o vender rápidamente, acudan a R. M. Negrete, Libertad 477, de 2 a 6. v13

FARMACIA BIEN situada, en barrio obrero, vdo. barato, tratar Rivadavia 2455, de 10 a 11. v12

FARMACIA EN MAR DEL PLATA SE compra con facilidades, escribir detalles a Luis Llanes, Av. de Mayo 1435.

FARMACIA BARRIO PALERMO, SURtida, acreditada, diario 100 $ vendo en 25.000 $, 10.000 contado, Luis Llanes, Av. de Mayo 1435. v12

FARMACIA VENDO O ADMITO SOCIO farmacéutico, con 15.000 $ lo menos. Vendo a balance, a prueba, sin llave, 50.000 $ más o menos, parte al contado, la mejor de la provincia, alquilo casa 250 $ o vendo 45.000 $, F. O., Doblas 372. v13

FARMACIA ACREDITADA, UNICA SUR de Córdoba, pueblo 3.000 habitantes, posición inmejorable, véndese sin intermediario. Dirigirse farmacéutico, Cañada Verde, F. C. P. v15

HOTEL TORINO, MUY ACREDITADO, se vende en Piedritas, F. C. P., por no poderlo atender, tratar en el mismo, Señora Vda. Rolando. v13

IMPRENTA con 2 máqs. Asburg, minervas, gran cantidad de tipos, etc. taller de encuadernación y rayado, vendo de ocasión, Alsina 632; de 1 a 7; U. T. 5353, Av.; Sabatino. v12

LIBRERIA IMPORTANTE BOLIVAR 1183 remata sin base, hoy Benetti.

LE CONVIENE COMPRAR CUALQUIER negocio de 250 $ a 2.500 $, ver San Juan 1826. v13

LIBRERIAS y bazar: El éxito de la venta o remate de un negocio está en conocer el ramo: consúltenos, dominamos esos renglones, J. Serrao y Cía., Castillo 956. v15

NIQUELADORES: SE VENDE TALLER de niquelación en marcha, recién instalado, baños de níquel, bronce y cobre; drogas para los mismos, dinamo Marelli y motor 1 HP., Sarandí 1386. v11

OJO! PELUQUERIA ALBERTI 780, REmata hoy a las 3 p. m., Caccuri.

OJO, PELUQUERIA CENTRAL VDO., urgente por enfermedad, Venezuela 1716.

OJO! PELUQUERIAS TODOS PRECIOS, muebles barato, vende Falivene, Belgrano 2298. v14

OJO, PELUQUERIA vendo acreditada, por ausentarme, ... [illegible]

OJO, ... [illegible] ... instalaciones completas, ... sillones desde 45 $, letreros luminosos, ... trador m. precio, Estados Unidos 2260. v12

OJO, PELUQUEROS! Instalaciones lujosas con todos los muebles para trabajar 2 oficiales por 180 $; instalaciones lo mejor y más fino a mitad precio. Visiten la Casa Beruta, J. Mendía, Rincón 148. v12

OJO! PELUQUERIA CERCA SAN Juan, buena comodidad familia, trabajo de salón garantido 350 $, alquiler 70, vendo en 900 $, informes Falivene, Belgrano número 2328. v11

PANADERIA central, trab. 10 bs., vdo. barata p. ausent. Sarmiento 2311. v12

PANADERIA, TRAB. 10 bs., alq. 140 $, vdo. urg. por enf. Sarmiento 2311. v12

PANADERIA MECANICA LUJOSA vdo. 11.000 $, esq., central, Alsina 1408.

PELUQUERIA CENTRAL VENDO PEsos 1.800, tratar San Juan 4129.

PANADERIA SIN REP. MOST. 180 $, vdo. p. 1 útiles, a 4.500 $, B. Mitre 2077.

PANADERIAS DE 1, 2, 3, 5 A 90.000 $, vde. La Bolsa Panaderil, B. Mitre 2077.

PANADERIAS BUENAS, 1000, 2, 4, 6, 8 10, 12, 15 a 100.000 $, vdo., Victoria 1490.

POR CAMBIO DE LOCAL VENDEMOS nuestra lujosa instalación con 7 vitrinas de cristales y espejos, F. Ferrini y Co. B. Mitre 1618. v12

REMATE DE NEGOCIOS INSTALACIOnes y útiles, de ocasión, Brasil 1241, Cueli. v14

RESTAURANT y cervecería central vendo $ 3.500 $, diario 160 $, garantidos, Lavalle 2325.

RESTAURANT PLAZA CONGRESO, por no poderlo atender, Rivadavia número 1525. v11

RESTAURANT POR CORRIENTES, diario 250 a prueba, alq. 180, vdo., Venezuela 1710.

REPARTO DE LECHE VENDO, 8 TArros, carro y caballo, por el Once, tratar con su dueño Pozos 357. v13

RESTAURANT CENTRAL VENDO REgalado por irme, hay 40 mesas, y 35 pensionistas a 40 $ c/u., espléndida ocasión, ver Belgrano 1548.

SE VENDE DESPACHO DE PAN y comestibles por $ 350, Ceballos 1060. v12

SE VENDE UNA FABRICA DE BOTOnes de hueso, instalada, de poco capital, tratar en la misma Provincias Unidas 4638, de 8 a 11 p. m. v12

SE VENDE almacén y restaurant El Bilbaíno. La casa que más trabaja en el barrio de la estación, calle 15 entre 1 y 3, de Juan Ariños, Lanús, F. C. S. v20

SE VENDE CASA DE COMERCIO ramos generales campaña, ciudad importante Oeste, acreditada. Datos personalmente a C. B., Victoria 594. v13

TALLER MECANICO de automóviles, instalado, con mucho trabajo, vendo, Cochabamba 1152.

VENDO UN NEGOCIO CHICO de frutas y comestibles R. Janeiro ... v11

VENDO NEGOCIO DE CAFE BILLAR, por ausentarme del país, frente estación Caseros, F. C. P., Rivadavia 131. v11

VENDO REPARTO DE LECHE, 14 TArros, carro y dos caballos, Brandsen 634; reparto a toda ... v11

VENDO PARTICULAR LINDO ALMAcén en globo o a balance, poco capital, razón, Neuquén 889. v11

VENDO LENCERIA Y CONFECCIONES, muy central, especial ... fuertes, capital más o menos 40.000 $ o tomo socio, ofertas casilla correo 1901, P. F.

VENDESE BUEN NEGOCIO LIBRERIA y juguetería situado en parage céntrico y rodeado de muchos colegios 25 años establecida, con muy buena clientela y siempre progresando al comprador no es del ramo, se le pondrá al corriente, cediéndose créditos en 5 casas mayoristas, más del valor del capital invertido. En fin, un negocio serio acreditado y sin engaños, comodidad, alquiler barato, capital poco, igual en globo que a balance 7.200 $. Lavalle 1064, informes. v11

ZAPATERIA MUY ACREDITADA Y CON inmejorable clientela central, se vende o tomo socio que sepa tomar, poco capital, tratar Santa Fe 1231. v11

VENTA de MUEBLES y OBJETOS VARIOS

A PLAZOS MUEBLES EN LAS MEJOres condiciones, Corrientes 3190. v17

A CANGALLO 855, MUEBLES A MITAD de precio, visite la exposición. v15

A LOS NOVIOS, MUEBLES EN 10 A 14 meses, sin recargo, Cangallo 1143. v15

A CORRIENTES 2451 LIQUIDAN dormitorios, comedores moder. y sueltos. v16

A TALCAHUANO 479, VENDO DORMItorios a 89 y 100 $, camas a 10 $.

A LA EXPOSICION ARGENTINA, muebles y tapicería, facilidades de pago; Alsina 1640, M. Fonterosa. v16

A DOMICILIO, EN 24 HORAS TENdrán los muebles pagaderos en 10, 12 y 14 mensualidades, Cangallo 1143. v15

A EMPLEADOS NACIONALES, de Banco y alto comercio, muebles en 10 y 14 mensualidades, sin fiador, Cangallo 1143. v15

AMUEBLAR LA CASA, pagaderos EN 10, 12 y 14 mensualidades, sin recargo, Cangallo 1143. v15

A RIVADAVIA 3033 y 3133. Liquido a cualquier precio ... [illegible]

A LA MUEBLERIA CANGALLO 1143, EN 10, 12 y 14 mensualidades. v15

A RASAS, GRAN LIQUIDACION DE LAS existencias de una casa de artefactos, Maipú 65. v15

A CORRIENTES 1286, VENDO DORMItorios a 90 y 120 $, y muebles varios, baratos.

A PRECIOS IRRISORIOS VENDO muebles y arañas de pólizas vencidas, guardadora, Suipacha 268. v15

A 80 $ DORMITORIO COMPLETO, COmedor 90 $, sala 45 $, guardarropa 30 $, ... muebles sueltos, B. de Irigoyen 1274. v11

A COMPRAR MUEBLES FINOS, tienda, sedería, confecciones, carruajes, liquidación judicial en venta particular, Sarmiento 1118. v17

A MITAD PRECIO VENDEMOS PARTIcularmente, procedentes de concursos y quiebras, varios juegos de comedor, dormitorios, salas y vestíbulos, escritorios, bibliotecas, arañas, cajas de hierro, camas y otros muebles —Scotti y Cía., Maipú 65. v15

BAÑADERA ENLOZADA Y ALFOMBRA DE comedor, se venden, Esmeralda 783.

BILLARES Y ACCESORIOS MARFIL, paños, tacos, gran rebaja de precios. Casa Conte, B. de Irigoyen 266. v13

BILLARES NORTEAMERICANOS (UNIcos legítimos en plaza), equipados con barandas "Monarch" y pizarras de precisión, gran surtido accesorios a precios sin competencia, Cía. Brunswick, Libertad 176, a 190, Bs. As. v21

COMEDORES y dormitorios, listos, bto., vende carpintero, sillas, Bulnes 561. v12

CAMAS LAQUE Y BRONCE, DESDE 25 $, salas desde 120, Cangallo 855. v15

COMEDOR con vitrinas laterales, de desarme y vitraux, compto., Moreno 3160. v12

CAJAS DE HIERRO IMPORTADAS Y del país liquido, Maipú 65. v15

CAJAS HIERRO NO COMPRE SIN VIsitarme, grandes ocasiones, Av. Mayo 1026. v15

COMEDOR 100 $, dormitorio 75 $, sala 5 $, guardarropa 40 $, varios sueltos, S. Juan 3264. v15

COMEDOR y 3 DORMITORIOS, SE VENde barato por familia que van a salir para Norte América, Bmé. Mitre 2059.

COMEDOR, 3 dormitorios, 2 camas bronce, máq. Singer, colchones, carpeta, piano, ropero, mesa, sillas, vestíbulo, columnas, cuadros, baño, fonógrafo, aparador, vendo sueltos particular, Salta 564.

DORMITORIO matrimonial, macizo y bronces, 190 $, urg., Moreno 3160. v13

DORMITORIO 8 cuerpos, marquetería y bronces, nuevo, Moreno 3160. v12

DORMITORIO comedor roble, cama hierro, colchón lana, vdo. bar. Corrientes 2630. v12

DORMITORIOS 145 $, BIBLIOTECAS 30, escritorios 25, vestíbulos 55, Cangallo 855. v15

DORMITORIO citronier finísimo, ancho 2.20, lunas interiores, nuevo, Moreno 3160. v12

DORMITORIOS CITRONIER 3 CUERPOS 700 $, id. caoba 465 $, "La Franco Argentina", Rivadavia 2579, facilidades. v16

DORMITORIO ROBLE importado, aplicaciones bronce, comedor, máqs. 25 $, camas 15 $, mesitas luz, 4 liq. por cesación de negocio hasta el 15 corriente, Caseros 2933. v13

ESCRITORIOS, BIBLIOTECAS, archivos, juegos cuero, liq., Maipú 65. v15

ESCRITORIOS, BIBLIOTECAS, ARCHIvos, juegos cuero, ocasión, Av. Mayo 1036. v15

ESCRITORIO, MUEBLES de roble y máquina de escribir "Underwood" vendo; 25 de Mayo 140, 2o., No. 8.

ESCRITORIOS, BIBLIOTECAS, JUEGOS de cuero, archivos, no compren sin antes consultar mis precios, Fabbio, Maipú 224. v12

GUARDARROPA roble, aparador, araña comed. p. ausentarse, Caseros 2929. v11

GUARDARROPAS C. LUNA BIS. 58 $, comedores 110, sillones Morris 28; Cangallo 855. v15

GUARDARROPAS CON LUNA BISEL, 55 $, id. de cedro 57 $ "Los Fabricantes Unidos", Rivadavia 2176. v14

JUEGO MUEBLES roble L. XV, 3 cuerpos, se vende, Paraguay 3351, máquina Singer.

LA COOPERATIVA, FABRICA de muebles, 1124 Sarmiento 1124 ... [illegible]

... Comedor roble m. apl. 11 p. 350 ... Juego vestíbulo, mimbre, 5 piezas ... Escritorios, guardarropas, camas hierro, muebles sueltos, precio de fábrica. Catálogo, embalaje y conducción gratis.—Sarmiento 1124. v12

MUEBLES EN 10, 12 Y 14 mensualidades, Cangallo 1143. Visiten la casa. v15

MUEBLES A PRECIO DE FABRICA en "Unión Fabricantes", Suipacha 334. v21

MUEBLES A PLAZOS, con informes solamente los entrega la casa Astraldi, calle Sarmiento 1042. v17

MUEBLES OCASION, COMEDORES Y dormitorios, juegos sala, vendo Av. Mayo 1036. v15

MUEBLES A PRECIOS DE FABRICA en la casa Poli, facilidades en el pago, Belgrano 1126/34. v16

MUEBLES A 10 MESES DE PLAZO, Gran surtido, precios económicos, operaciones resueltas en el acto, Corrientes 3190, casi esq. Anchorena. v17

MUEBLES A PRECIO DE FABRICA, surtido inmenso en comedores y dormitorios. Visiten n. exposición. "La Franco Argentina", Rivadavia 2579. v11

MUEBLES, ARTEFACTOS eléctricos, cajas de hierro, no compren sin antes cons. mis precios. Hoy venta particular.—Fabbio, Maipú 234. v13

MUEBLES, LIQUIDAMOS GRAN SURtido dormitorios, comedores, escritorios, sala, vestíbulos, etc.; pidan catálogo gratis. A. Molinari y Hno.; Corrientes 1614, Bs. Aires. v15

MUEBLERIA MIRANDA EN LIQUIDAción, por terminación de contrato, con inmenso surtido de dormitorios, comedores, salas y vestíbulos, se admite cualquier oferta, catálogos gratis para el interior, 1036 Cangallo 1036. v12

MUEBLES A CREDITO, R. DIAZ Y Cía.
630 Sarmiento 636
Especialidad en muebles finos, precio fijo, marcado con números a la vista.
Condiciones liberales y plazos convencionales.
Operaciones resueltas en el acto.
Exposición inglesa, fundada el año 1887. v21

MUEBLES A PRECIO DE FABRICA, gran surtido en comedores y dormitorios de citronier y caoba, salas, vestíbulos, escritorios, papeleras, etc. Los Fabricantes Unidos, talleres electromecánicos a la vista, Guayaquil 291, exposición y venta, Rivadavia 2176. v11

MUEBLES DE OCASION. Hoy debe Vd. aprovechar en venir a nuestra casa de remates, en la cual encontrará lo necesario para alhajar su casa con muy poco dinero, todos los muebles y demás enseres para mostrarlos están en exposición y podrán adquirirse particularmente. — Jaime M. Solé, Suipacha 68 al 76.

MUEBLES A CREDITO, Baratti y Cía. CORRIENTES 1145
Créditos directos en 5 ó 10 cuotas mensuales.
Resueltos inmediatamente y ventajosamente.
Sin recargo de precio en general.
Precios netos como al contado inmediato.
Los más bajos en Bs. Aires y Sud América.
Precios marcados, visibles y convenientes. BARATTI y Cía., CORRIENTES 1145. v21

MUEBLES Sirlin Hnos. MUEBLES
Corrientes 1172 al 80
MAXIMA CALIDAD—MINIMO PRECIO

Dormit. compl. de 200 a	$	80.—
Dorm. c. roble, 3 c., de $ 315 a	"	180.—
Comedor compl. de $ 200 a . . .	"	85.—
Comedor roble, 10 pzas. $ 300 a	"	150.—
Juegos de sala y de mimbre, a	"	35.—
Camas de bronce o hierro . . .	"	24.—

Moblajes completos, escritorios, vestíbulos, guardarropas o muebles sueltos. Remitimos gratis al interior gran catálogo, flete y embalaje. v11

MUEBLES... MUEBLES... MUEBLES Sarmiento 746. Terza Hnos. La casa que hoy más conviene para comprar es la fábrica, que ganará tiempo y dinero. Para convencerse de la verdad, visite usted hoy mismo nuestra exposición de ventas. Dormitorios y comedores de roble y caoba, tres cuerpos a 140, 180, 200, 250, 280, 300, 400, 500 y 600 $. Los del interior consulten Catálogo No. 19. No olviden, Sarmiento 746. Terza Hnos. v13

MUEBLERIA "EL SOL"—L. TORETTI. 1113 Corrientes 1118 esq. Cerrito. — Aceptamos cualquier oferta. Rebaja 20 o/o de otros presupuestos.

Dormitorios combinados, macizos. .	$	79
Id para matrimonio, 7 piezas. . . .	"	125
Id 3 cpos. c. roble, 9 piezas. . . .	"	215
Comedores combinados, macizos. .	"	95
Id 3 cpos. para campo, 12 pzas. . .	"	195
Id 3 cpos. bombé, roble, 9 pzas. . .	"	265
Juegos completos de mimbre, desde	"	25

La casa más surtida, que vende más barato. Pidan presupuestos. Catálogo, embalaje y trasporte gratis. v13m

MUEBLES!! (Casa Moreau) MUEBLES!! A. de Rosa y Cía., 668 Cangallo 668.
REBAJAS EXTRAORDINARIAS!!

Dormitorios 2 plazas, completo. . .	$	140
" 2 plazas, Imperio. . . .	"	185
" roble estilo importado. . .	"	220

NADIE VENDE A NUESTROS PRECIOS

Comedor c. roble, moderno . . .	$	130
" roble floreado, holandés. .	"	160
" roble con vitrinas.	"	180

VISITENNOS Y SE CONVENCERA

Juegos de sala, modernos, desde. .	"	20
" de vestíbulo, roble, completo	"	120
" de moqueta finos, p. fumoir	"	180

GRATIS! Catálogo para el interior, con los últimos modelos.—A. de Rosa y Cía. v12

OJO PELUQUEROS ... [illegible]

MUEBLES y OBJETOS VARIOS

[illegible] PELUQ., toilettes 90 $, sillones 10, [illegible] cambio usado, p. nuevos; vi[illegible] fábrica, Lavalle 2243, Ferrer. v12

[illegible] PELUQUEROS! muebles de peluq. [illegible] de precio vende la fábrica [illegible], Montevideo 164. v11

[illegible] PELUQUEROS, GRANDES REBA[illegible] de precio para contribuir al desa[illegible], sillones, toilettes, espejos, sillo[illegible], lavatorios, perchas, divisio[illegible], embalaje y conducción gratis, [illegible] de estas facilidades la gran [illegible] de muebles de peluquería de "Fa[illegible]", Belgrano 2228. v11

[illegible] alemán, 3 ped., otro Erard, $ 350, [illegible] Corrientes 2707. v2

[illegible] Pleyel vistas voces, véndese ba[illegible], Venezuela 758.

[illegible] FRANCES, ESTUDIO, G. FOR[illegible], 160 $, vendo, P. Unidas 658, dep 8

[illegible] VENDO BARATO, FAMILIA, PA[illegible] 349.

[illegible] ALEMANES, VENDO 2, OCA[illegible], Santa Fe 3430. v12

[illegible] PLEYEL NUEVITO, SE VENDE [illegible], de ocasión, Venezuela 650.

[illegible] PRECIOSO, de color, gran forma[illegible], vendo de ocasión, Córdoba 2246. v12

[illegible] GUNTHER OCASION UNICA 359 [illegible], mudanzas, Alsina 1834.

[illegible] BUENAS VOCES, GRAN FORMA[illegible], perfecto estado, garantido, vendo, [illegible] Victoria 3793.

[illegible] ESTUDIO, BUENO VENDO 270 $, [illegible], cruzado grande, 550 $. Cangallo [illegible]

[illegible] FRANCESES Y ALEMANES de [illegible] ocasión para estudio y concierto vende [illegible] Liquidadora de Pianos", Talcahuano [illegible] 424. v17

RICO MOBLAJE VENDO POR PARTI[illegible] a Europa, urgente, ver de 9 a 11, [illegible] 717, 5o.

URGENTE VENDO A PARTICULARES [illegible] cama camera bronce importada, [illegible], librea "chauffeur", Salta 553.

VICTROLA VICTOR, VENDO CON GA[illegible] binete, Cochabamba 3199, 5 a 7 p. m. v12

[illegible] 3 dormit. modernos, comedor, apa[illegible] rador, sillas, colchones, Piedras 824. v12

VENDESE JUEGO DORMITORIO; Paraná 344, 5o. piso. v11

VENDO DORMIT. A 90 Y $ 120, APA[illegible] radores, bañaderas, bidet, mueb. sueltos, Santa Fe 3786, urgente. v12

VENDESE PARTICULARMENTE en un lote, muebles de la casa, Santa Fe 2292, de 9 a 11 a. m. y de 2 a 5 p. m. [illegible]

VENDO URG. rico comedor y 2 dormito[illegible] rios roble, otro caoba, sala, vestíbulo, escrit., cama y cuna bronce, guardarropa, baño enlozado, plantas, etc., junto o separado, B. Irigoyen 1378. v11

VENDO URGENTE BARATO REGIO co[illegible] medor, 15 piezas, 2 dormitorios moder[illegible], sala, piano, dormitorio al laqué para [illegible], camas de bronce, escritorio, vestíbulo, baño, loza, etc., junto o separado, Corrien[illegible] 2541. v12

VENDO URGENTE BARATO. COME[illegible] dor, 2 dormitorios caoba, roble, sala, [illegible], baño enlozado, vest. roble, escritorio [illegible], cama bronce, varios sueltos, S. Juan [illegible] v12

AVISOS COMERCIALES

ABOGADO, CON TODA RESERVA tra[illegible] mita arreglos comerciales particulares. Florida 248, escritorio 40.

AVISO AL COMERCIO HABER COM[illegible] prado el negocio de cigarrería, lotería [illegible], de lustrar, calle B. de Irigoyen 682. [illegible] 3' d.—A. Magnini. v12

AVISO AL COMERCIO QUE LA CASA de café Serrano Hnos. queda a cargo de mi socio Moi ses Serrano, haciéndose cargo del activo y pasivo; 25 de Mayo 301. v11

AVISO AL COMERCIO HABER VENDI[illegible] do mi negocio de cigarrería y lotería, [illegible] 146, vendedor Celestino Carbajal, compradores J. Pechersky y M. Cusieu re[illegible] clamaciones 3 días.—Marzo 11 de 1919. v13

AL COMERCIO. CON INTERVENCION del martillero Corrado, Rodrigues Peña [illegible] vendí mi restaurant Enri IV, Cerrito 889. Reclamaciones 3 días.—Bs. Aires 10 de mar[illegible] de 1919.—Vendedor, Basilio Bouvet. v12

AVISO AL COMERCIO que vendí mi ne[illegible] gocio de restaurant, calle Sáenz Peña [illegible], al señor Leopoldo Maniero. No se atien[illegible] den reclamaciones pasados los 3 días de la [illegible]. Vendedor, Julio Saordia.—Buenos Ai[illegible] res, 10 marzo 1919. v13

AVISO — BAJO INVENTARIO TASA[illegible] ción practicado por el balanceador pú[illegible] blico Rosario Scovotti, oficina Independen[illegible] cia 2288, he vendido el negocio restaurant calle Chiclana 3261. Compradores Rébora y Galeazzi. Vendedor Ricardo Bertani. Re[illegible] clamaciones 3 días. v12

AL COMERCIO — AVISO QUE BAJO inventario tasación practicado por el balanceador y rematador público, señor Al[illegible] fredo Piazza, escritorio Tucumán 877, U. T. 3131 L., he vendido al Sr. José Leone [illegible] denominado Rigoletto, sito calle [illegible] los que se consideren con [illegible] a reclamaciones pueden presentarse [illegible]—Buenos Aires, 11 marzo [illegible] v13

AL COMERCIO — AVISO QUE BAJO inventario tasación practicado por el balanceador y rematador público, señor Al[illegible] fredo Piazza, escritorio Tucumán 877, U. T. 3131 L., he vendido a los Sres. Anto. Lu[illegible] oni y Ambrosio Frontini mi almacén sito calle Humahuaca 4600 esq. Lambaré.—Los que se consideren con derecho a reclama[illegible] ciones pueden presentarse entre los 3 días. Bs. Aires, 11 marzo 1919.—Cayetano Fran[illegible] v13

AL COMERCIO. — AVISO QUE bajo in[illegible] ventario y tasación practicado por el balanceador y contador público señor Ma[illegible] riano Ardáiz, oficinas Talcahuano 337, U. T. 72, Libertad, he vendido a los señores Jesús Lista y Andrés González, mi nego[illegible] cio de almacén, sito en esta ciudad, calle México 4193 esq. Mármol. Los que se con[illegible] sideren con derecho a reclamaciones contra el expresado negocio, se servirán interpo[illegible] nerlas dentro de los 3 días de la fecha.—Buenos Aires, marzo 10 de 1919.—Jesús [illegible] v12

AL COMERCIO.—AVISO QUE bajo in[illegible] ventario y tasación practicado por los balanceadores y rematadores públicos seño[illegible] res Ortiz y Tornadijo, escritorio Victoria 1352, he vendido a los señores Soto herma[illegible] nos mi negocio de almacén y despacho de bebidas, situado en esta capital, calle San[illegible] ta Fe 1399 esq. Talcahuano. Las reclamacio[illegible] nes que hubiere contra el citado negocio, deberán hacerse dentro de los 3 días de la fecha.—Buenos Aires, 10 de marzo de 1919. —Vendedor, Eugenio Fenocchietto v12

AL COMERCIO — MANIFESTAMOS que bajo inventario y tasación practicado por el contador público Ricardo F. Yebra Otero 356, hemos vendido al señor Epifa[illegible] nio Rufino Pino, nuestro negocio de alma[illegible] cén, sito en esta capital, calle Vieytes 854 esquina Olavarría 2089 99. Aquellos que se consideren con derecho a reclamaciones contra el negocio de referencia, se servirán interponerlas dentro de los 3 días de la fecha.—Buenos Aires, marzo 11 de 1919. Vendedores, Gustavo Mari, Tenilio [illegible] noll. v13

COMANDITARIO con 1.0 000 para [illegible] tantísimo negocio, [illegible], dirigirse Gavilán 95[illegible].

SOCIO PARA LUNCH, OJO, NO ADMI[illegible] to corredores, véanla Bolívar 1510

SOCIO 2000 $, preciso para instala[illegible] grafo, buenas ganancias Belgrano [illegible]

SOCIO para cervecería y lunch [illegible] capital, grandes beneficios [illegible]

SOCIO PARA OFICINAS DE [illegible] nes y remates, poco dinero [illegible] dueño, Victoria 2216 Sancio

SOCIA BUSCA COMPAÑERA CASA [illegible] pensión poco [illegible] Talcahuano 126 [illegible], dep 20

SOCIO CON $ 3000 NECESITO PARA fábrica de [illegible] en marcha no se admiten intermediarios, tratar Agrelo 3561, de 10 a 12 m. v11

SE AVISA AL COMERCIO QUE HE [illegible] prado al señor F. Carbieri [illegible] de florería [illegible] Azcuénaga [illegible] dentro de los 3 días de la [illegible] Marzo, 10 de 1919, [illegible]

SOCIO CON CAPITAL de 10.000 pesos para explotar negocio [illegible] cerdos e invernadas [illegible] fijo por 7 horas capital y próximo esta [illegible] referencias [illegible] De 9 a 12 m. Victoria núm. 4095

ASAMBLEAS

AMERICA COMPAÑIA [illegible] Seguros. De acuerdo [illegible] por el artículo [illegible] de los Estatutos, se con[illegible] voca a los señores accionistas de esta Compañía, a la asamblea general ordinaria que tendrá lugar el día 25 del corriente, a las 5 p. m., en las oficinas de la Di[illegible] rección General, calle San Martín núm. 2[illegible]. Orden del día: 1o. Tratar y resolver sobre la Memoria del Directorio, correspondiente al trigésimo segundo ejercicio. 2o. Apro[illegible] bación y distribución del saldo de las Ganancias y Pérdidas. 3o. Elección de tres Directores, en reemplazo de los salientes señores Tomás Ambrosetti, Benigno Peña, Pedro S. Tobal y Antonio F. Castro. 4o. Elección del Síndico Titular y Síndico Su[illegible] plente para el nuevo ejercicio. 5o. Desig[illegible] nar dos accionistas para que firmen y den por aprobada el acta de la asamblea. Los tenedores de acciones al portador deposita[illegible] rán sus acciones en la Dirección General de esta Compañía, hasta el día anterior a la fecha de la asamblea, pudiendo presentar certificados bancarios de depósito a los mismos.—Buenos Aires, marzo 10 de 1919. Enrique Schindler, Director General. v24

COMPAÑIA ITALO-ARGENTINA de Elec[illegible] tricidad (Sociedad Anónima) —Convoca[illegible] toria.—De conformidad con lo que estable[illegible] ce el artículo 24 de los estatutos, se cita a los señores accionistas a Asamblea Gene[illegible] ral Extraordinaria para el día 20 de mar[illegible] zo de 1919 en el local de la compañía, calle Corrientes 651, a las 5 p. m. para tra[illegible] tar la siguiente

ORDEN DEL DIA

1o. Modificación de los artículos 5.o, 6.o, 12.o, 13.o, 16.o, 18.o, 19.o, 32.o y 34.o de los estatutos. 2o. Designación de dos accio[illegible] nistas para aprobar y firmar el acta de la asamblea, en unión del presidente y secre[illegible] tario. Para asistir a la asamblea, los se[illegible] ñores accionistas deberán depositar en las oficinas de la compañía, Corrientes 651, has[illegible] ta tres días antes del fijado para la re[illegible] unión, los certificados de acciones defini[illegible] tivas.—Buenos Aires, febrero 28 de 1919.— [illegible] v24

COMPRA y VENTA de FONOGRAFOS, MAQUINAS de ESCRIBIR y de COSER

A BUEN PRECIO COMPRO FONOGRAFO y discos, cualq. estado, Av. Mayo 811. v14

A $ 0.75 discos dobles, cambio por 0.80, fonógr. 25 $, mesitas 10 $, Salta 676. v15

A SALTA 676, compra discos rotos y sa[illegible] nos, cualquier marca, paga bien. v15

BUENA MAQUINA DE COSER, garantida, vendo $ 15, Belgrano 3425 v13

DOS BUENAS MAQUINAS DE COSER Singer, 1 de 30 $, vendo, Belgrano 2888.

DOS MAQUINAS COSER SINGER, VEN[illegible] do muy baratas casa particular, Salta 564. v15

FONOGRAFO GRANDE, NUEVO, con 44 piezas, quemo por 38 $, Callao 155.

GRAMOFONO Victor o Victrola compro, voy a domic. Ward, Salta 676. v15

MAQUINA de escribir Royal núm. 10, nueva, vendo, ocasión, Caseros 2939.

MAQUINA de escribir, un mes uso, mi[illegible] tad de su valor, vendo, San Juan 1463.

MAQ. COSER Singer bobina, otra lan[illegible] zadera, se vende, Independencia 3355. v11

MAQUINAS SINGER modista, escritorio, sastre, 31-35, barato, Boedo 818. v12

MAQUINA Singer escritorio doy barata, otra sencilla, $ 25 Cangallo 1682. v15

MOQUINA DE COSER CASI NUEVA, ven[illegible] do, Loria 1833 v12

MAQUINAS COSER Singer bobina modista y sastre, casi n., vdo. Belgrano 1420. v11

MAQUINAS de escribir de todos sistemas. Pida catálogo. Gran taller compostu[illegible] ras, Cía. Nac. de Máquinas de Escribir, San Martín 318, U. T. 3754 Avenida.

MAQUINAS DE ESCRIBIR, nuevas y de ocasión, tenemos desde 40 $ garanti[illegible] das. Papel carbónico, cintas y accesorios. Gran taller de composturas La Maquinis[illegible] ta, casa importadora, San Martín 343, U. T. 4237, Avenida, frente "La Nación".

MAQUINAS de escribir, sin cinta, escri[illegible] tura como para imprenta, sistema pa[illegible] tentado; tamaños oficina, viajantes, uso particular; precios económicos. Catálogos pidan a J. P. Billes and Company, Sar[illegible] miento 381, Bs. Aires

MAQUINAS DE ESCRIBIR NUEVAS Y de ocasión, Gran existencia. Consúlte[illegible] nos o solicite nuestro catálogo. C. Taller mecánico, accesorios. Casa Iturrat, sección máqs. de escribir, Lavalle 1152, U. T. 2813, Libertad. v14ms

MAQUINAS DE ESCRIBIR VENDE[illegible] mos en 10 mensualidades de $ 29 c/u. Escritura visible. Teclado universal, sua[illegible] ve. Más perfecta que toda otra máquina, posee los últimos adelantos de la mecáni[illegible] ca. Cinta de dos colores. Cambio de cinta automático, etc., etc. Entrega inmediata al recibir la primera mensualidad.—Banco de Buenos Aires, Maipú 139, Bs. As. v15

TODOS SISTEMAS máqs escribir de oca[illegible] sión: Underwood, Continental, Monarch Smith y otras, mesas, cintas, hacemos com[illegible] posturas, Emp. Americano, Maipú 272.

COMPRA Y VENTA DE LIBROS

A LAS FAMILIAS, pago más altos pre[illegible] cios, libros toda clase, Lavalle 842. v11

A CORRIENTES 564, COMPRO LIBROS alto precio, al contado, voy a domicilio

A LA MUÑECA, compra, vende y can[illegible] jea libros usados, Cangallo 1021, U. T. 5837 Libertad. v11

COMPAÑIA ARGENTINA DE LIBROS— Compra toda clase de libros usados a domicilio pagando el máximo, Cerrito 667.

FOTOGRAFIAS ORIGINALES DE LA guerra: representando hombres, epi[illegible] sodios históricos, sacadas por un correspon[illegible] sal oficial al frente, se vende colección de 300 fotografías. Ofertas a casilla correo nú[illegible] mero 1238.

LIBROS USADOS compro, librería, Suá[illegible] rez, Libertad 238, U. T. 3651 (Lib.) v11

LIBROS DE COLEGIO, ESCUELAS nor[illegible] males, Facultad, etc. se compran, ven[illegible] den o canjean de ocasión, en La Gran Que[illegible] mazón, Perú esq. Victoria. v19

PERSONAS BUSCADAS

ANTONIO LEON, LE BUSCA un parien[illegible] te, Lavalle 745.

SE NECESITA SABER EL PARADERO de Benjamín Alvarez Estevez (Ponteve[illegible] dra), dirigirse Victoria 743, Hotel Central. v13

EXTRAVIOS Y HALLAZGOS

BARRETTE DE BRILLANTES Y DIA[illegible] mantes, extraviado anoche, baile Tigre Club. Será muy bien gratificado quien lo devuelva, Andes 1036.

CARTERA PERDIDA ENTRE LA PLAZA Once y Belgrano esq. Rincón, el domin[illegible] go a la tarde; se gratificará al se devuelve cartera y documentos que tenía por ser re[illegible] cuerdos familia, pudiendo guardarse los 200 $ que contenía, Alberti 1065

EN UN AUTOMOVIL de alquiler se ha [illegible] jado un libro inglés el domingo a la mañana, se gratificará al que lo devuel[illegible] va a Maipú 459.

LIBRETA BANCO ESPAÑOL RIO DE LA Plata a nombre de Magín Pérez, ex[illegible] traviada, el que la entregue Vidal No. 1573, Belgrano, será gratificado. v13

SE GRATIFICARA al chauffeur que ha[illegible] lló una piel negra, en el trayecto de Chacarita a Saavedra. Devolverla a Repú[illegible] bliquetas 3514, esquina Superí, farmacia. v12

AVISOS VARIOS

AGENCIA investigaciones comerciales New York, Viamonte 1828, U. T. 7092, Lib. v14

ACUMULADORES, fabricamos, compone[illegible] mos y cargamos; Belgrano 648

APRENDAN BOX Y JIU-JITSU, enseño en 3 meses. A todas horas. L. De[illegible] champs, prof. del Círculo de la Pren[illegible] sa, sala de ejerc. Paraná 158 v13

ENVIAMOS A TODAS PARTES cuanto se nos pida, aceptamos encargues en ge[illegible] neral. Vázquez y Varela, Salta 1130 v14

FACILITO PIANO PARA ESTUDIO POR horas, casa flia., Don Cristóbal 658

NECESITO TELEFONO UNION, PAGO bien, San José 1095

SOLICITO transferencia teléfono Unión, por carta, Lambaré 815.

SEÑORAS Y señores: PIDANOS LO QUE necesite remitiremos en el día su pe[illegible] dido, casilla de correo 1325. v15

VENTAS VARIAS

AMONIACO ANHIDRO N. A. SE VENDE, Baciagaluppi, San José 975 v11

ALAMBRES Gdos. lisos, de púas y San Martín, muy barato, Ecuador 60 v11

A DENTADURAS USADAS COMPRO, 0.30 cada diente, B. de Irigoyen 993 v20

ALMIDON DE MANDIOCA, vendo por partidas, A. A. Meyer, 25 de Mayo 611

A LOS HORNEROS, vendo carbonilla en estación Caballito, tratar Neuquén 1212. v12

AZUFRE EN POLVO, CASI IMPALPA[illegible] ble, de 99% vendemos a 0.36 [illegible] el kilo [illegible], esct. 202, U. T. 1159, Avda.

AMONIACO LIQUIDO, TODAS gradua[illegible] ciones, amoníaco sal puro [illegible] Corrientes 240, U. T. 1981 Mitre v15

A ELECTRICISTAS MATERIALES [illegible] barato, Sarmiento 1058, [illegible] v14

A [illegible] VENDEMOS LATITAS [illegible] gramos, todos los colores [illegible] hilo, etc. [illegible] Rivadavia [illegible]

ALAMO SECO ASERRADO A 1, PIES [illegible] pulg de ancho, vendo barato [illegible] cantidad hasta 20.000 pies, Pedro [illegible] aserradero v11

A [illegible] CASA BIANCO, Belgrano [illegible] [illegible] a cualquier capacidad, pre[illegible]

A FAMILIAS Y NEGOCIANTES NO DE[illegible] [illegible] nuevo surtido [illegible] en venta particular que ganarán [illegible] en sus gastos, damos mercaderías [illegible] Sarmiento [illegible] v12

A [illegible], BASCULAS, BALANZAS, [illegible] [illegible] balanza Toledo, tanques [illegible] vidrieras, sillas, [illegible] caños galvanizados [illegible] en Corrientes [illegible]

AVISO A Vd. QUE HE TRASLADADO [illegible] escritorios de las calles Rivada[illegible] [illegible] Mitre 2624, a la calle R[illegible], donde como siempre segui[illegible] vendiendo a los más reducidos [illegible] carbón, leña, [illegible] [illegible] Zagalsky, Rivadavia [illegible] Libertad, C. T. [illegible]

BOLSAS CUALQUIER CLASE [illegible] Belgrano 290

B[illegible] VENDO [illegible] 1451 v13

[illegible] VENDO UNA [illegible] columna, Córdoba 3175 v12

BOLSAS PARA CEREALES [illegible] stock per. S. Weilish, Sarmiento 3[illegible] v15

BOLSAS USADAS DE MAIZ VENDO AL precio más bajo de plaza, Luis H. [illegible] Reconquista 636

BOLSAS NUEVAS y usadas, vendemos [illegible] precios razonables, Trejo Sousa [illegible]

BOLSAS PARA TRIGO, MAIZ, AVENA y papas, se venden a precios bajos Prado y Rivada, B. Mitre 318[illegible]

BOLSA NUEVA 10.47 A $ [illegible] en el día, cualquier cantidad, J. Irlar[illegible] te, Brandsen 967

BOLSAS CONFECCIONO A PRECIOS bajos, lonas y carpas etc. Tupungato 3156 65

BOLSAS PARA TRIGO, AVENA, MAIZ etc., vendemos cualquier cantidad a precios muy baratos, Tupungato 3156 65 v11

BOLSAS NUEVAS Y USADAS, NO HA[illegible] gan ninguna compra sin antes consul[illegible] tar nuestros precios, Celada y Millán [illegible] ma 126 v12

CERA 10 000 KILOS DISPONIBLE EN puerto chileno, tratar Rincón [illegible] v11

CUEROS MARROQUINADOS esp PARA encuadernación y carteras, vendo, 14 [illegible] Constitución 2127. v14

VENTAS VARIAS

CAJA REGISTRADORA National, ocasión se vende, Bmé Mitre 363, escr. 15 v12

CORTADORAS de fiambres holandesas ven[illegible] den mitad de precio, San Martín 240. v15

CABLE DE ACERO inglés de 1" diám., sin uso, venden Leishman y Cambas, B. Mitre 353.

CAJAS REGISTRADORAS NATIONAL vden. de ocas. Maya y Cía., 6. Maipú 240. v15

CAJAS REGISTRADORAS NATIONAL de ocasión, vende La Maquinista, San Martín 343, frente "La Nación", teléf. 4237, Av; taller especial en composturas.

EL ARCA DE NOE EN JUGUETES BE[illegible] bés, cara duro irrompibles, velocípedos, caballitos, batería de cocina, cucharitas alpa[illegible] ca 3.60, cubiertos alpaca 0.75, primus, re[illegible] puestos y arreglos, copas desde 1.80 doc., platos 0.65. Al Celtíbero, 1473 Rivadavia. v12

GARBANZOS NUEVOS A 0.45 LOS 10 k. y porotos, legumbres en general, pe[illegible] dir muestras y precios, U. T. 3714, Juncal, Paraguay 1402.

HOJALATA EN tiras y escritorio a cor[illegible] tina de roble, liquido, Ombú 53.

HOY VENDEMOS PARTICULARMEN[illegible] TE los saldos del remate de la tienda Corrientes 2750. v11

IMPERMEABLES LEGITIMOS, VENDO barato, antigua fábrica, B. Mitre 1420. Medidas y composturas.

LAMINACION de metales, precio más barato plaza; Belgrano 1160.

MOLINOS, tanques austral, bebederos, caños y bombas liq., Ecuador 60. v12

MOSTRADOR, vidrieras y un escritorio vendo, San Juan 4129

MICA, TUBOS DE MICA, PINTURAS, etc. baratísimos, The Barbicane Co., Victoria 1770

MOSTRADOR 3.50 mts. CAOBA, CON baranda, para negocio, vendo, Senillo[illegible] sa 668. v11

MOLINOS de todas marcas, desde 120 pesos, caños, cilindros, tanques austra[illegible] nos, bebederos de ocasión, Canning 501, tranvías 12 y 13. v12

MIEL Y CERA DE MENDOZA TENGO disponible 50.000 kilos de miel pura y 8.000 kilos de cera. No se admiten corredo[illegible] res; por carta o personalmente, de 12 a 3 p. m., Rioja 1972, A. Joneston.

POLVOS DENTIFRICOS, JABONES, etc. etc., para vendedores, por su cuenta, a buenos precios, encontrarán en Asamblea 220, fábrica.

REGIOS FAROS Y FAROLES vendo ba[illegible] rato, Colombres 1062, dep. 5.

SE LIQUIDAN 20 CASCOS ACEITE VAL[illegible] volina, Montes de Oca 1476.

SE VENDEN 4 VIDRIERAS CEDRO CON cristales, Corrientes 1400. v13

SE VENDEN MODELOS DE YESO Y tierra romana, Herrera 1939. v11

SE VENDE MOSTRADOR CON BARAN[illegible] da y escritorio, Humberto 316

SELECTA MUSICA DE ORQUESTA Alder, Mouton, Tavan, se vende ocasión, Az[illegible] cuénaga 274, dep. 16.

SE VENDE TRASMISIONES DE UNA pul[illegible] gada a tres y ejes de cinco a nueve pul[illegible] gadas, Canning 96. v11

SASTRES y corredores: Se venden casi[illegible] mires por metro, a precios de fábrica, Laguna 875. v12

SE VENDE INSTALACION COMPLETA de calefacción incluyendo caldera, ra[illegible] diadores y mucha cañería, calle Balcar[illegible] ce 236. v11

TANQUES australianos, molinos, caños y bombas liq., Triunvirato 186 v12

TAMBORES C. ARCOS de 100 y 400 l. vendo barato, Triunvirato 288.

UN ROLLO DE CABLE DE ACERO DE 1 pulgada, de 150 mts. de largo, vendo, Montevideo 834 v12

VENDO 2 VIDRIERAS INTERIOR 105 roble y cristal ocasión, C. Pellegrini 154. v12

VENTA DE OCASION, MESAS EN buen estado, para confiterías y tiendas, rue[illegible] das, etc. de arados nuevos, planchuelas de hierro, vías Decauville y zorras playas usa[illegible] das y en buen estado, se vende baratísi[illegible] mo, Chile 1175. v11

COMPRAS VARIAS

ALAMBRE TEJIDO, POSTES DE cerco 400 m., se compra, Corrientes 1[illegible] v12

AL CONTADO COMPRO TODA CLASE de mercaderías, Rivadavia 948, [illegible]

A COMPRO dentaduras postizas, usadas, 0.30 cada diente, Corrientes 1845. v15

ALAMBRE DE COBRE PARA BOBI[illegible] nas, compro, Rincón 60

ARPILLERA AVERIADA, también rota[illegible] zos, compro cualquier cantidad, J. Aarón Rosas, Moreno 731

CAJA REGISTRADORA NATIONAL com[illegible] pro, San Martín 343. v20

CAJA REGISTRADORA NATIONAL com[illegible] pro, San Martín 343.

COMPRO 5000 CAJONES DE QUEROSE[illegible] ne y nafta, con lata; Avenida Alcorta 1089. v11

HILO brasileño de 3 y 4 hebras, compro, 5.000 kilos, J. Aarón Rosas, Moreno 731

MERCADERIAS CON O SIN AVERIA de ocasión, compro al contado, solo por carta La Nacional, Av. de Mayo 769.

SE COMPRA PUNTAS DE caños DE CO[illegible] bre y bronce, Belgrano 1150.

COMPRA Y VENTA DE MAQUINAS

AMASADORA nueva, vendo, Brasil [illegible] de 9 a 11 a. m.

A 85 $ cada caballo, vdo. motores eléc[illegible] tricos de 5 hasta 30 HP, en cont. y alt. y mejores marcas, garantidos, Chile [illegible]

ALTERNADA O CONTINUA, TODA fue[illegible] za vendo, compro, cambio, garantizo, [illegible], Boedo 1415, U. T. 155, Corrales

A PRECIOS REDUCIDOS vendemos mo[illegible] tores eléctricos desde [illegible] caballos hasta 50 caballos contínuos y alternados, [illegible] mos el funcionamiento. Sarmiento [illegible]

A VAPOR CALDERAS 2 BAB[illegible] y 6 secciones Galloway de 80 y [illegible] vertical 8, tubular 30 y 40 HP, motores 4, 30, 70 y 160, Estela, Brasil 1[illegible]

BAGOMINA, MAQUINA DOBLAR antes [illegible] poner buque, [illegible] vendo ocasión, Rivadavia 5[illegible]

BALANCINES, TORNO 4 MTS., MOTO[illegible] res elect., explosión, [illegible] 2471 v11

CALDERA VERTICAL 8 HP, VENDO Av. Mitre 167, A[illegible] 13

COSEDORA DE ESQUINAS PARA CA[illegible] jas de cartón [illegible] 3000. v11

CALDERA SEMIFIJA [illegible] MTS. CALE[illegible] facción, en perfecto estado, vend., Bal[illegible] carce 366.

ESCOPLADORA vertical [illegible] barata, Tucumán 2491.

GUILLOTINA "KRAUSE" [illegible] 3 H. P., Marelli [illegible] base hoy, Berutti [illegible]

IMPRENTA GUILLOTINA [illegible] 86 cont., tipos, etc. [illegible] Berutti, Bolívar 1189

MOTOR ELECTRICO [illegible] se vende junto o separado [illegible]

MOTOR ELECTRICO [illegible] pro, J. D., Pringles [illegible]

MOTOR A KEROSENE 5 HP [illegible] barato, Tucumán 213[illegible]

MOTOR ELECTRICO [illegible] HP [illegible] rato líquido, Victoria [illegible]

MOTOR ELECTRICO [illegible] HP, barato, Liquido [illegible]

MOTORES O DINAMOS [illegible] vendo, 12 años [illegible] mejor garantía, Mitre 3[illegible], Avellaneda

MOTORES ELECTRICOS [illegible] tas, bicicletas, etc. [illegible] The Barbicane Co., Victoria [illegible]

MOTORES A TRACCION [illegible] Ramsomes, portátil [illegible] HP, y semi fijo de 18 HP [illegible] Catamarca 251.

MOTOR A VAPOR DE [illegible] HP, bomba 3 [illegible] de 2", escopladora, [illegible] 501

MAQUINAS DE LAVAR Y PLANCHAR lavadero mecánico moderno único en su género en la República. Para lavar, se[illegible] car y planchar 160 kilogramos de ropa por día. Se vende en muy buenas condiciones. Dirigirse a Paraná 358, [illegible] 10 a. m. y de 6 a 8 p. m.

SIERRA CARRO, TUBOS CALDERA [illegible] lurador y condensador [illegible]

SE VENDEN 2 PRENSAS PARA VINO San Juan 3907 v12

SE COMPRA SIERRA SIN FIN [illegible] 80 centímetros de [illegible] nueva, dirigirse a Paso [illegible]

TUBOS DE CALDERA DE [illegible] agua de 3¼" a 1 1/2 [illegible] chapas [illegible] ángulos, vendo, Cochabamba [illegible]

TORNOS DE 1.60 M. Y 2 M. DE ENTRE punta poderoso banco [illegible] dadora mecánica y herramientas [illegible] se venden, Montevideo 838 v12

TORNOS, 3 limadoras [illegible] cánico, calderas, motores a [illegible] nafta, eléctricos, de 2 hasta 150 HP, vendo Cochabamba 1182

VENDO MOTOR 1½ [illegible] CORRIENTE AL[illegible] ternada, Dolores 103

VENDO MAQUINA DE HACER [illegible] en $ 300, Ds. [illegible]

MATERIALES DE CONSTRUCCION

A 5 $ COLUMNAS, puertas, ventanas [illegible] rato, Tortajada, [illegible]

A B. IRIGOYEN 1541, [illegible] chapas [illegible] rantes, puertas, vent[illegible]

A COMPRAR usado [illegible] puertas, ven[illegible] tanas, mach., [illegible] v11

A 0.70 EL PIE o $ [illegible] los 100 kg chapa canaleta nueva, Triunvirato 186 v12

A TORTOSA Hnos, pida el catálogo de casillas desarmables de madera para campo, Charcas 2940 v16

A 34 CTS. EL METRO LINEAL MACHIM[illegible] bre tea nuevo, 1x3, la [illegible] a 0.33, Charcas 2940 v15

ANTES DE COMPRAR PUERTAS, VEN[illegible] tanas, pidan catálogo a J. A. Iriarte hijo, 3d. de Oca 1628, se remite gratis v240

A TORTOSA Hnos, pida el catálogo de puertas y ventanas de cedro, más bara[illegible] tas que de pino, Charcas 2940. v15

MATERIALES DE CONSTRUCCION

A $ 4.20, chapas canaleta galvanizadas de 6', de 7' $ 4.90, de 8' $ 5.40; de 9' $ 6.75 y de 10' $ 7.50, Charcas 2940. v16

A BENAGHI Y CIA REMATAN HOY A las 3 artículos rurales y de construc[illegible] ción, maderas, ferretería, Lima 1563, plaza Constitución. Véase aviso remate.

ALTILLO PINO TEA CON BARANDA Y escalera, 8x8, armazones, mostradores, y útiles varios remata hoy Benetti, Bolí[illegible] var 1189.

AVISO A Vd. que he trasladado mis es[illegible] critorios de las calles Rivadavia 2633 y B. Mitre 2624, a la calle Rivadavia 1255, donde seguiré vendiendo a los más redu[illegible] cidos precios, maderas, cola, de todas cla[illegible] ses, artículos rurales y de construcción.— Julio A. Zagalsky, Bs. As. Rivadavia 1255, U. T. 1889, Libertad, C. T. 1132, Central.

BALDOSAS COLORADAS 20x20, CEMEN[illegible] to aprobado y sin aprobación, azulejos ingleses 15x15, maderas y hierros de todas clases, vendo a precios muy reducidos, Cabildo 20. v12

CEMENTO PORTLAND ARGENTINO, San Martín, garantido igual extranjero, 9.80 cto barrica, Alsina 2.40

CHAPAS, y 80.000 PIES EN TABLAS spruce 1x12, 1x3 y [illegible] 3x3, 3x1 2x6, machimbre 1x6 y 1,2x6, columnas, ventanas, etc., liquida Independencia 2770 v12

COMPRO MIL A DIEZ MIL LADRILLOS refractarios aunque sean usados, en buen estado, dirigir ofertas a Carlos Te[illegible] deschi, Ferreyra, F. C. C. A. v12

CUATRO MIL chapas cinc 1er uso, tiran[illegible] tes, maderas, hierro T, machimbres, ta[illegible] blas, tablones, puertas, ventanas, cabriadas, caños galv., alambre tejido, columnas, etc., vendo barato, Pavón 1450 v11

CHAPAS NUEVAS DE 5 PIES A 4.80 c/u cielorraso tea, machimbrado 1½x6, a 0.22 cts. mt. lineal, tirantes tea, rieles F. C., tablones, zorras, letreros, escaleras, gran surtido de puertas, ventanas, celosías, liquido, P. Julio 2380 v13

FRENTE METALICO, VENDO CUAL[illegible] quier precio, Bolívar 120 v13

GALPONES, TINGLADOS, RANCHOS DE ocasión, varios B. Irigoyen 1544. v15

GRAN SURTIDO PUERTAS Y VENTA[illegible] nas, nuevas y usadas, chapas cinc, buen uso; machimbre, tirantes, tablas, tablones, cabriadas, etc., vdo barato, Moreno 2884. v11

MADERAS:

Roble norteamericano	$	0.63
Pino del Brasil	"	0.23
Guindo de la Patagonia	"	0.25
Cedro paraguayo	"	0.36
Cedro salteño	"	0.22
Cedro tucumano	"	0.25
Carohacana	"	0.40

Garay 2520 v11

POLVO DE LADRILLOS DE la SE ven[illegible] de; calle Paso 154 v11

HUERTA NEGOCIO Y VIDRIERA 3x3 se vende, Rivadavia 2046

PINO DEL CHACO SE VENDE DE 13 hasta 16 centavos roble cuarteado, vendo barato, Pozos 841 v13

PORTLAND EXTRANJERO, 10 barricas, vendo barato o al detalle a 20 centavos kg., y 8 mil ladrillos, huecos, a 7 cents. c/u, Pueyrredón 115. v12

RIELES FERROCARRIL, especial para construcción, vendo, Cevallos 1969. v12

RIELES DE TODAS clases y vía Decau[illegible] ville a bajos precios, Rivadavia 3126. v13

RIELES tranvía a 130 $ la tonelada, li[illegible] quido: Pueyrredón 413 v12

TIRANTES DOBLE T DE TODAS ME[illegible] didas, liquido, Canning 501 v11

TIRANTES 3x3 a 0.55, 2x3 a 0.36 el me[illegible] tro, nuevos, Garay 321 v11

TEJAS DEL PAIS, TIPO MARSELLA hay siempre disponibles, Independen[illegible] cia 1822.

TRES MIL CHAPAS CINC DE 4 a 10 pies, tirantes tea, hierro T, V, madera dura, planchuelas, tablas, tablones, ma[illegible] chimbre, postes, alambre tejido, bebederos galvanizados, tanques australianos, puertas, ventanas, etc. vendo, Santa 1963 v13

VENDO CHAPAS cinc 1er uso, tiran[illegible] tes tea y m. dura, tablones albañil, 100 tablones pino tea 2x12, machimbre 1x3, 1x6, 1 2x6, puertas, ventanas y rieles de ocasión, Rosario 238. v12

COMPRA Y VENTA DE AUTOMOVILES y ACCESORIOS

AUTOS FORD SEDAN CON mejoras y accesorios, vdo B. Mitre 1146 v12

AUTO MORS VENDO, PERFECTO ES[illegible] tado, Cabrera 3214, de 5 a 6 v12

AUTO ANASAGASTI se vende, verlo de 3 a 5 p. m., Lima 1510 v12

AUTOMOVILES EN BUEN ESTADO com[illegible] pro, Bmé Mitre 1146 v15

AUTO BUIK AUTO, para campo, vendo, Cerrito 832.

AUTOMOVILES MARCA FRANCESA se venden, Oro 2153 v12

AUTOS TIPO CAMPO, NORTEAMERICA[illegible] nos, 3, nuevos, vdo, Alsina [illegible]

AUTOS PART., TAXIS, CARGA, VOITU[illegible] rettes, vendo ocasión, Roger y Cía., Victoria 1550.

AUTOMOVIL EUROPEO, DOBLE FAE[illegible] tón, con limousine desmontable, vende[illegible] mos por 2200 $, Rolls 1589 v15

AUT. FIAT, LANDAULET, 6 HP, A prueba vendo 2500 $ ver [illegible] a 11, Deán Funes 455.

AUTO CHASSIS EUROPEO 12 HP, EN perfecto estado, San José 1061, ga[illegible] rage. v12

AUTO RENAULT 2 CILINDROS CON patente taxímetro, gomas nuevas, ven[illegible] do 1500 $, Alsina 2530 v12

AUTOMOVIL SPA doble faetón, 12 16, particular, con muy poco uso, se vende, Suipacha 485.

AUTOMOVIL RENAULT regio doble fae[illegible] tón, capota milord, vendo ocasión, B. Mitre 1146 12

AUTOMOVILES, ANTES DE COMPRAR visiten la gran exposición, B. Mitre 1146 v12

AUTO PANHARD de lujo landaulet de [illegible] y un doble faetón de [illegible] Bou[illegible] particular a toda prueba, vendo, Mon[illegible] tevideo 8[illegible]

AUTOMOVIL TAXIMETRO EN MUY buen estado y trabajando. Brasier último modelo véndese por desavenencia entre so[illegible] cios, verlo y tratar de 9 a 12 m., Humber[illegible] to 915

CAMION PANHARD LEVASSOR de 2 000 [illegible] vendo, ocasión, Lavalle [illegible] v12

CARROCERIA doble faetón con fundas, cortinas y pare-brise, vendo Cerrito 832

CHATA AUTOMOVIL para [illegible] R. Ríos, vendo, Bmé. Mitre 1146 v15

CARROCERIE LANDAULET, [illegible] y voiturette, vdo., Alsina [illegible]

CADILLAC último MODELO 1918, per[illegible] fecto estado, véndese, Maipú [illegible] v13

DAIMLER 2500 $, RENAULT [illegible] $, ven[illegible] [illegible] Roger y Cía. Victoria [illegible]

FORD D. FAETON, moderno, poco uso, con mejoras, vdo, Callao [illegible]

F[illegible] VENDO URGENTE [illegible] con mejoras, Deán Funes [illegible]

FIAT 12 16 vendo, verlo de mañana [illegible] v12

F[illegible] STOEVER, PARTICULAR, [illegible] asientos, Bara[illegible] 3674

F[illegible], MAQUINA PRIMERA [illegible]

F[illegible] CHASSIS O CHATA VENDO F. [illegible] Lavalle 1263

F[illegible] REPARTO [illegible] carta La Nación [illegible]

F[illegible] 12 16 HP, landaulet [illegible] limousine [illegible] v12

F[illegible] HP, espléndido [illegible] último modelo [illegible] vendo por ausentarme [illegible]

F[illegible] VENDO EN $ [illegible] último, por ausentarme [illegible] está en orden perfecto [illegible] 2 años de uso [illegible] 1 a 4 p. m., Belgrano [illegible]

L[illegible] FORD casi nueva, vendo a [illegible] 2260. v12

L[illegible] doble faetón, [illegible] estado, vendo, B. Mitre [illegible] v15

R[illegible] DE 12/15 HP, de [illegible] doble [illegible] se vende, San José [illegible]

R[illegible] Hispano Suizo, [illegible] último m., vendo particular [illegible] v13

SE VENDE Delahaye 12 hp., chatita a [illegible] $ 1.000. [illegible]

S[illegible] FORD HUELLA $ [illegible] v13

SE [illegible] un auto marca Protos, [illegible] por [illegible] v12

S[illegible] 2 CADENAS de auto [illegible] HP para chata, [illegible] v11

S[illegible] 6 CIL., 7 PASAJEROS [illegible] de ocasión [illegible] F. C. C. A. v11

SE VENDE AUTOMOVIL HISPANO Sui[illegible] [illegible] limousine de 4 cilindros, [illegible] caballos, está nuevo [illegible] Arguibel 2366 Palermo v13

VENDO AUTO FORD CASI NUEVO Y con muchos repuestos, verlo calle Pa[illegible] de 9 a 12.

CHAUFFEURS PEDIDOS Y OFRECIDOS

CHAUFFEUR, se ofrece para reparto [illegible], San Luis 2494. v11

CHAUFFEUR con libreta, competente cual[illegible] quier marca, ofrécese, Agüero 256 v11

CHAUFFEUR, recomendado, se ofrece, po[illegible] co sueldo, Reconquista 956. v12

CHAUFFEUR mecánico se ofrece, conoce Ford especialmente, Rondeau 3221 v14

CHAUFFEUR japonés, 4 años de práctica se ofrece Pavón 2046. v12

CHAUFFEUR para Ford se ofrece, parti[illegible] cular, o comercio, E. Ríos 467 v12

CHAUFFEUR para Ford, sin pretensiones, se necesita, Medrano 372

CHAUFFEUR MECANICO, 9 años prác[illegible] tica se ofrece, sin pretensiones, [illegible] carta seria a J. A., Billinghurst 2[illegible]

CHAUFFEUR MECANICO se ofrece, bue[illegible] na presencia, [illegible] ciudad o campo, Alvarez 3333, [illegible] Palermo. v13

CHAUFFEUR práctico cualquier marca, se ofrece, Santa Fe 2401. v11

CHAUFFEUR PARA FAMILIA 8 años de práctica con certificados se ofrece, Ga[illegible] llo 1474. v12

CHAUFFEUR joven se ofrece para casa particular, para campo o ciudad, Paraná 941. v12

CHAUFFEUR [illegible] muy práctico, 8 años, certificados competencia, ofrécese par[illegible] ticular, M. A., Zapiola 3035. v13

CHAUFFEUR con libreta y recomendacio[illegible] nes, maneja Ford, se ofrece, Humberto 1 1826, U. T. 23[illegible] B. O. v12

CHAUFFEUR joven, se ofrece sin preten[illegible] siones, cualquier marca, práctico en Ford, Paraguay 1658.

CHAUFFEUR, se ofrece, 6 años de prác[illegible] tica, buenas recomendaciones de casa de familia, Posadas 1447. v14

CHAUFFEUR, se necesita, 70 $ de sueldo, casa y comida, dirigirse Victoria 350, de 2 a 3 p. m. v13

CHAUFFEUR mecánico joven para casa particular o reparto, se ofrece, conoce muy bien Ford y otros, por carta a F. V., Humberto 1935. v11

CHAUFFEUR mecánico, se ofrece para particular o para taxímetro, con supe[illegible] riores certificados conoce varias marcas y Ford, E. Unidos 1936, M. M. v11

CHAUFFEUR se precisa, de edad, no menor de [illegible] años, particular y solte[illegible] ro, para dormir en casa, se le da comida y cuarto, sin [illegible], tratar Sáenz Peña 1648. v11

CHAUFFEUR PARA UN OVERLAND, sueldo 100 [illegible], casa y comida, debe ser soltero, no presentarse sin libreta y buenas recomendaciones, para San Isidro, ocurrir Florida 171, escritorio 531, a las 4 p. m.

CHAUFFEUR MECANICO MUY COMPE[illegible] tente, estoy trabajando, deseo cambiar de familia, cualquiera marca de auto, tam[illegible] bién voy a Europa, sueldo mínimo $ 180. P. C., por carta únicamente, V. López nú[illegible] mero 1775. v13

CHAUFFEUR casado, herrero mecánico, competente Ford y motores nafta, con certificados de [illegible] años de un establecimien[illegible] to de campo, se ofrece para estancia o casa mayordomía, para campaña, solamente por carta Chauffeur mecánico, Moreto 655, Flo[illegible] resta. v11

SE OFRECE chauffeur para casa par[illegible] ticular, o casa de reparto, con garan[illegible] tía de 300 $, entiende bien el Ford, va al campo; V. Gómez 2680, J. Gutiérrez. v11

VENTA DE PAJAROS, PERROS Y AVES DE CORRAL

GATITOS ANGORA MUY lindos, vénde[illegible] se, Córdoba 851. v12

LA GRAN CANARIA HA RECIBIDO gran colección de bengalíes del Sene[illegible] gal y canarios belgas, vende gatos Angora, blancos y grises, perros, palomas y pájaros de todas clases. B. de Irigoyen 350.

ANIMALES Y RODADOS

AZCUENAGA 726, liquido 400 carruajes y guarniciones, facilidades de pago. v16

AMERICANA PARA campaña, milord, y sulky, vendo, Varela 346, Flores.

AYACUCHO 774, LIQUIDAMOS america[illegible] nas, brecks, sulky $ 130; chatitas, charrets, jardineras y guarniciones. v15

A LA EXPOSICION "Vaccaro", hallarán un surtido de sulkys y carruajes para ciudad, campo, y guarniciones, Entre Ríos 1036. v15

BUEN CABALLO, 4 años, VENDO, OLLE[illegible] ros 3237 [illegible] olegiales.

BICICLETA piñón libre, con freno, vdo, E. Unidos 1144, dep 1o.

BICICLETA LIBRE, FRENOS, buena, vendo barata, de 11 a 6 C. Calvo 1829.

BICICLETAS MOTOCICLETAS, MOTO[illegible] res eléctricos, etc. de ocasión, baratísi[illegible] mo, The Barbicane Co. Victoria 1770

CHATITA LIVIANA, 3 CHARRETS DE reparto, vendo, Varela 346, Flores.

COMPRO carruajes usados, toda clase, por carta a F. M., Moreno 1423.

CARRO MEDIA CHANGA, vendo, Bolí[illegible] var 979

CHATITA [illegible] UNA DE 4 RUEDAS, techo y guarnición, Córdoba 3175 v12

CHATA GRANDE VENDO, BARATA, Tu[illegible] cumán 2[illegible]1.

CHARRET de reparto y caballo se ven[illegible] de, Céspedes 307.

COCHE DE REPARTO DE TIENDA EN buen estado, se desea comprar, ofertas Cangallo 810 v12

CHATITA LIVIANA VENDO COMO para lechero u otro reparto con una yegua y guarniciones, Chubut [illegible] v11

MOTOCICLETA EXCELSIOR 8 HP, PO[illegible] co uso, 400 $ y ser al liviano, Piedras 451.

MOTOCICLETA H. DAVINSON, con si[illegible] decar, a prueba, vendo barata, de 11.30 a 1, Alsina 3062

POTROS PERCHERONES TORDILLOS negros, especiales de la acreditada mar[illegible] ca del señor Carlos Anganol, en venta par[illegible] ticular el miércoles 12 del corriente. Po[illegible] nemos en venta 200 yeguas pesadas y livia[illegible] nas muy buenas, Cavigia y Estevarena, calle Victoria 4290. v11

SE VENDE AMERICANA Y GUARNICIO[illegible] nes, 25 de Mayo 140, esc. 7 Antonini

SE VENDE MILORD Y CABALLO, JUN[illegible] to o separado, La Paz 84[illegible]

SE VENDE UN CARRO Y CABALLO, y guarniciones, media changa nuevo, verlo Corrientes 4442 v12

VICTORIA DUC importada, llantas goma se vende ocasión, B. Irigoyen [illegible]

VENDO 2 CHARRET Y JARDINERA pa[illegible] nadero, Directorio 200 v12

VENDO CARRITO y caballo atado, en buen estado, a prueba [illegible] 367

YUNTITA POTRANCAS FINAS [illegible] plomo mansas coche, vendo, [illegible] 30 v12

ALQUILER de CASAS y DEPARTAMENTOS

ALQUILASE CASA CHICA, ESPERANZA 3, 40 $, V. Devoto. v11

ALQUILASE DIRECTORIO 481 CASA [illegible] 4 hab., 150 $, [illegible] Solís 757 [illegible]

ALQUILO CASITA Y UN GALPONCITO a la calle, Las Casas 3989 v11

ALQUILASE EN $ 140, CASA, 2do. piso, Bolívar 44. Tratar Alsina 1382 v12

ALQUILASE DEPTO de 3 piezas, baño instalado, 70 $, Tacuarí 1663.

ALQUILASE BARATA PRECIOSA CASA 4 cuadras subt., Río Janeiro 4[illegible] v12

ALQUILASE CASA MODERNA, BAJA, independiente, Ecuador 475

ALQUILASE CASITA moderna, Del Ca[illegible] rril 715, altura Viamonte 16[illegible]

ALQUILO CASA MUY LINDA COMO pa[illegible] ra novios, 150 $, San Juan 2902 v15

ALQUILO CASA, LADO RIVADAVIA [illegible] Campana 96.

ALQUILASE, TALCAHUANO 417, CASA [illegible] piso, tratar Alsina 1382 v12

ALQUILO CASA 100 $, 5 PIEZAS, V. dep[illegible], Artigas 522, Flores.

ALQUILASE CASA ALTA, 5 PIEZAS [illegible] Arenales 1[illegible]0 v12

ALQUILO CASA, BRASIL 66[illegible] 5 PI[illegible] 115 $ [illegible] v11

ALQUILASE CASA ALTA, 10 PIEZAS [illegible] 100 $, Uruguay 7[illegible] v12

ALQUILO HERMOSA CASA [illegible] comodidades, 230 $, Ayacucho [illegible]

ALQUILASE UN DEPARTAMENTO DE [illegible] piezas, vestíbulo, servicio, [illegible] por 90 $, Corrientes 2151 v12

ALQUILASE RIVADAVIA 5011, elegante casa de 6 hermosas piezas, con parquet y servicio, y todo confort

ALQUILASE CASITA EN VILLA [illegible] pieza con todas comodidades, [illegible] Andrés Arguibel 12[illegible]

ALQUILO CASA 8 HAB. VESTIBULO, [illegible] baño, w. c. [illegible] de 1 a 4 v11

ALQUILASE DEPARTAMENTO CON [illegible] comodidades, precio 80 $, Peña [illegible] 2563 v15

CASA SIN ALTOS, 3 PIEZAS Y [illegible] servicio, se alquila, Las Heras [illegible] 1387 v12

ALQUILASE Avenida Alvear [illegible] casa [illegible] Alsina 1382 v12

ALQUILASE CASA ALTA MODERNA 2 [illegible] baño [illegible] v13

ALQUILASE CASA NUEVA, SALA [illegible] y 2 dormitorios [illegible] 1978

ALQUILASE EN BELGRANO, [illegible] Paz 230, casa grande [illegible] Argentino, B. Mitre 3[illegible] v12

ALQUILASE ESPLENDIDA [illegible] Mitre 173[illegible], sala, gran hall [illegible] dormitorios, patio [illegible] dos baños, verla y tratar de [illegible]

ALQUILASE CASA NUEVA DE once pie[illegible] zas, mucho terreno y comodidades, [illegible] desde 3[illegible] 13. Planos 1008, [illegible] Rivadavia 313[illegible] v12

ALQUILASE CASITA MODERNA, SAN Salvador 4273 entre Gascón y [illegible] 4299, $ 100, tratar Lima 487 derecha.

ALQUILASE CASA ALTA, moderna, 8 habitaciones y dependencias, 1 cuadra subterráneo, calle Culpina 53, altura Riva[illegible] davia 5200, 270 $. v12

ALQUILASE LINDISIMA CASA NUEVA, Paraguay 3538, altos, recién empapela[illegible] da, [illegible] grandes, 1 chica, vest., baño [illegible] $ verla 2 a 6, tratar Cangallo [illegible]

ALQUILASE CASA QUINTA, central, muy varas de terreno, Estados [illegible] casi esquina Triunvirato, tratar Cangallo 205

ALQ. JUNTO O SEPARADO 3 CASAS, [illegible], Av. de Mayo, salas amplias al fren[illegible] te, permitiéndose subalquilar, indicarán B. Mitre 1132. v12

BOLIVAR 782, ALQ. CASA 4 PIEZAS, 1 servicio, buenas comodidades, 150 $

BUSCA CASA O DEPART.? EL HOGAR facilita en el acto el radio que mejor [illegible], por solo 5 $, com C. Pellegrini [illegible]

BUSCA CASA? EN EL ACTO TENDRA cuanto hay desocupado en cualquier ra[illegible] dio, Cía. Franco Inglesa, Suipacha 1[illegible]

BUSCA CASA? EN EL ACTO TENDRA cuanto hay desocupado en cualquier ra[illegible] dio, visitando "Your Home", Victoria 875. Esta casa no tiene sucursales.

BUSCA CASA? EN EL ACTO TENDRA cuanto hay desocupado en cualquier radio, visite la primer compañía "Your Hou[illegible] se", Corrientes 441. No tenemos sucursales.

BELGRANO, alquílase casa de alto y ba[illegible] jo, 6 piezas, baño instalado, 2 de ser[illegible] vicio, a 2 cuadras estación Belgrano R. y tranv. 34, 35, 36, y 97, ocurrir Zapiola 2241, al encargado, precio 175 $ v13

CASA BAJA ALQUILASE, Larrea 437, de 5 a 6.30. v11

CASITA CHICHE 7 piezas, $ 140 alquilo, calle San Cayetano 672, Flores. v11

CASA VICTORIA 2712, ALTOS, ESQ., 6 piezas, patio, azotea, alquílase. v12

CASITA moderna, 5 hab., terreno, tranv. Lacroze, 12 y 13, Vera 913, 130 $. v12

CASA MODERNA, GRANDE, patio y co[illegible] modidades, alq. $ 140, Cangallo 4262. v13

CASITA, 4 SALAS Y COMODIDADES, al[illegible] quilo, ocurrir Isabel La Católica 389.

CASA ALTA, 3o. PISO, 6 PIEZAS, otra servicio, baño, etc., alquilo, Andes 444.

CASITA ALQUILO CALLE PARAGUAY 5679, tratar Canning 262. v12

CASA 3 PIEZAS, 1 CHICA, LUZ ELEC[illegible] trica, se alquila, Sarmiento 4429.

CASA COMODA, 5 DORMITORIOS, AL[illegible] quílase, Charcas 2468.

CASA MODERNA, sala, comedor, 2 dorm., alq. 100 $, Gualeguaychú 202 v13

CASITA se alquila 75 $, dos salas, dos piezas y demás comodidades, Mármol 1064.

CASA, 3 DORMITORIOS, COMEDOR, 2 piezas, alto, baño, alquilo, Hortiguera 678.

COMPAÑERO para habitar departamen[illegible] to confortable central, se desea; diri[illegible] girse personalmente Dupuy, Rivadavia 656

CASITA ALQUILO, 33 $, 2 cuadras esta[illegible] ción Bernal, Vaccari 157, 3 piezas, aguas corrientes, luz eléctrica, gas v11

CONFORTABLE CASA DE 8 piezas, ba[illegible] ño instal. y demás necesarios, se alqui[illegible] la en San Martín, Belgrano 567, 100 $. v11

CASA ALQUILO CON ARBOLES FRU[illegible] tales y jardín, calle Gral. Paz 2748 y Chicago, N. Mataderos, en 38 $, tr. 48. v11

CHALET DE ALTOS ALQUILO 100 $, 2 cuadras estación Bernal, Vaccari 166, 6 piezas, despensa, vestíbulo, baño, jardín, aguas corrientes, luz eléctrica, gas. v11

CASA SE ALQUILA, 3 DORMITORIOS y comedor, 2 piezas de alto, baño com[illegible] pleto y cocina, precio 100 $, no para sub[illegible] alquilar, Arce 343. v11

CABALLITO, SE ALQUILA CASITA nue[illegible] va de 4 p., baño caliente, cloacas, a cor[illegible] ta familia, interesado diríjase con datos referencias a P. F., c. correo 1749 v12

CASA DE 3 PIEZAS GRANDES, DOS chi[illegible] cas, cocina, baño, jardín, baranda, 15 varas por 26; calle Almagro 127, vendo en 27.000 y con los muebles 1500 $ más; verla y tratar de 4 a 6 p. m. No trato con corre[illegible] dores.

CASAS SE ALQUILAN RECIEN PINTA[illegible] das con mucho aire y luz. Primer piso alto, 6 piezas, cocina, cuarto de baño insta[illegible] lado, pieza de servicio. Segundo piso alto, 5 piezas, cocina, cuarto de baño instalado, amplio patio y azotea, con baranda. Verlas Pozos 672, tratar Sarmiento 2172, 12.30 a 1.30 y de 7.30 a 8.30 p. m. v12

DEPARTAMENTO ALQUILO 60 $, Ri[illegible] vadavia 2542.

DEPARTAMENTO MODERNO, 6 HAB. alquílase, B. Mitre 1130 v12

DEP. 2 PIEZAS GRANDES, otra servicio 60 pesos, luz paga. P. Goyena 261.

DEPTO. MUY CENTRAL 4 piezas, baño instalado, alq. 125 $, Tacuarí 460. v12

DEPARTAMENTOS DE 8 piezas, en La[illegible] valle 1362 y Viamonte 752, chicos en Lavalle 1362, alquílanse. v30

DEPARTAMENTOS amueblados, lujosos, de 5 y 8 piezas, alq.; Viamonte 752 y 776. v30

DOS PERSONAS MAYORES ALQUILAN mitad de casa o sea salita y tres pie[illegible] zas corridas, baño caliente, comodidades, referencias, Jujuy 37, piso 2o, letra C. v12

DEP. MODERNO, 5 hab. y vest., recién empapelados, baño instalado, etc., alq. Guardia Vieja 3458, 2 cuadras Corrientes y mercado Abasto. v13

DEPARTAMENTO A LA CALLE, de 3 piezas, con cocina y cuarto de baño, independiente, se alquila, calle Carlos Pe[illegible] llegrini 656, tratar de 5 a 8 p. m. No hay papel.

EN FLORES, ALQUILASE CASA 6 pie[illegible] zas, baño, Bogotá 2454

FLORES, DEP. 2 PIEZAS, 40 $, ALQUI[illegible] lase, Boyacá 439.

JOAQUIN J. CUETO Y Cía., ADMINIS[illegible] tración de propiedades, calle San Mar[illegible] tín 166.

EN ALQUILER

LOCALES PARA NEGOCIO

TUCUMAN 371, local con 3 habitaciones, sótano. Verlo todo el día. Llaves en 25 de Mayo 611.

PASEO DE JULIO 618, gran local, apa[illegible] rente para depósito, con sótano. Verlo to[illegible] do el día. Llaves en 25 de Mayo 611

BOULOGNE SUR MER 8[illegible], local am[illegible] plio para depósito o negocio. Verlo todo el día. Hay encargado.

DEPARTAMENTOS Y CASAS PARA FA[illegible] MILIA:

SARMIENTO 652, amplia y lujosa casa de 3 pisos. Apta para familia, una gran empresa o escritorios. Verla de 9a 12 y de 2 a 5 p. m.

TUCUMAN 251, magnífica casa habita[illegible] ción con todo el confort moderno. Espe[illegible] cial para una gran familia o "boarding house". Verla de 9 a 12 y de 2 a 5 p. m.

PEÑA 2539, departamentos de 3 habi[illegible] taciones, baño, cocina. Verlos todo el día. Hay encargado.

MORENO 3316, departamentos de 3 ha[illegible] bitaciones y dependencias. Verlo todo el día. Hay encargado.

COCHABAMBA 1312, departamentos de 4 habitaciones, baño instalado, cocina, pie[illegible] za de servicio a la calle. Verlo todo el día. Hay encargado.

MENDOZA 5023, casa compuesta de al[illegible] tos y bajos, con sala, hall, comedor, 3 dor[illegible] mitorios, cuarto de roperos, altillo, baño y dependencias. Verla de 9 a 12 y de 2 a 5 p. m.

SARMIENTO 2474, departamentos de 3 y 4 habitaciones, baño, pieza de servicio y cocina. Verlos todo el día. Hay encar[illegible] gado.

QUINTAS:

EN MARTINEZ: calle Centenario y Güemes, una quinta compuesta de 3 dor[illegible] mitorios, comedor, despensa, una pieza de servicio, cuarto de baño instalado, co[illegible] cina, lavadero, con calefacción y luz eléc[illegible] trica. Por la temporada o todo el año.

EN SAN ISIDRO, en la parte más pin[illegible] toresca de este pueblo, sobre los Tres Om[illegible] búes y la barranca del río. La quinta co[illegible] nocida con el nombre de Vernet, con her[illegible] moso parque, compuesta de 8 habitacio[illegible] nes, 2 cuartos de baño instalados, coche[illegible] ra, molino. Ocupa una superficie de 10.000 varas más o menos. Recién empapelada y pintada. v11

PETIT-HOTEL COMODO Y ELEGANTE se alquila, Pueyrredón 1426, llaves al 1440 v12

PETIT HOTEL GAVILAN 32[illegible], MODER[illegible] no, 2 pisos, jardines, 6 piezas, 2 de servicio, se alquila, tratar Paraná 772 de [illegible] a 4 p. m., verla en la misma. v13

SE ALQUILA CASA DE ALTOS NUEVA, 6 piezas y demás comodidades, Rive[illegible] ra esquina Malabia, razón Rivera 702 v13

SE ALQUILA CASA DE ALTOS, RE[illegible] cién pintada y empapelada, Puente[illegible] [illegible] 20[illegible], tratar estudio de los Dres. O'Farrell y Hechart, Florida 753 v11

SE ALQUILA 1er PISO, PARA corta fa[illegible] milia B. de Irigoyen 1187, tratar al 1183, de 9 a 11 a. m. y de 2 a 5 p. m. v12

SE ALQUILA CASA EN FLORES, AVE[illegible] llaneda 2960, 8 piezas y demás comodi[illegible] dades v12

SE ALQUILA CASA CHICHE BAJA, 4 piezas, cuarto de baño completo y todas demás comodidades, Salguero 1712, verla de [illegible] a 4.30 p. m.

SE ALQUILA CASITA BAJA PICHIN[illegible] cha 1311, toda clase de comodidades, como para matrimonio solo en 150 $, con contrato, tratar Pasaje Güemes 306 v14

SE ALQUILA CASA DE ALTOS CON [illegible] para familia, de 13 piezas con to[illegible] das comodidades, verla de 2 a 6 p. m., [illegible] 1176 v14

VILLA URQUIZA CASITA 3 PIEZAS [illegible] en 45 $, San Alberto 2[illegible]5

ALQUILER DE LOCALES Y ESCRITORIOS

ALQUILASE PIEZA PARA ESCRITO[illegible] rio en 45 $, Lavalle [illegible] v11

ALQUILASE comedor y [illegible] para escritorio o depósito, Lavalle [illegible]

ALQUILASE GRAN local, con comodida[illegible] des para flia., Garay 3955 v14

ALQ. SALON INTERNO PARA TALLER o escritorio, Victoria 685

ALQUILO LOCAL con gran sótano se al[illegible] quila, $ 150, Piedras 945

ALQUILASE LOCAL CON 3 HABITACIO[illegible] nes, etc., Rivadavia 10738 v13

ALQUILO GRAN SALON Y GALPON pa[illegible] ra cualquier industria, Boedo 627

ALQUILO vidriera para lotería, comod. dad cigarrería, frente estación Colegia[illegible] les poco alquiler, F. Lacroze 2716 v12

ALQUILANSE MUY BARATOS, 2 ESCRI[illegible] torios para abogado, escribano, etc, Av. Mayo 1032, 1er. piso, izquierda.

ALQUILO MITAD DE MI NEGOCIO PA[illegible] ra peluquería, hay lugar para 4 sillo[illegible] nes, Cangallo 338.

ALQ. SALA ESPACIOSA, 2 VENTANAS sirve para escritorio y dormitorio, a caballeros solos, Tucumán 439 v11

ALQUILASE, TUCUMAN 964 y 970, casa grande para negocio entrada para au[illegible] tomóviles, salón de ventas y fondo para taller o depósito, tratar Cangallo 2378 v12

ALMACENCITOS, alquilo 1 localito fren[illegible] te a la estación del Once, en 70 $, y vendo algunas mercaderías ojo! Pueyrre[illegible] dón 115 v12

CASA ESQUINA para negocio, sótano, al[illegible] quílase, Salta y Progreso. v11

CALLE CABRERA No. 3515, se alquilan sala y antesala, para negocio, $ 60 v13

ESCRITORIO CON BALCON SE ALQUI[illegible] la, Uruguay 546. v11

ESCRIT. amueblado con balcón, alq. fa[illegible] milia distinguida, Victoria 777

ESCRITORIO AMUEBLADO SE ALQUI[illegible] la, Perú 135.

GALPON 8x30, EN 30 $, ALQUILO, BA[illegible] jo, Chile 1620, tratar al 1636. v12

GALPON se alquila de 10x9 m., Santiago del Estero 881. v12

GALPON ALQUILASE, DEPOSITO O in[illegible] dustria, 25 $, Loria 299. v12

GALPON SE ALQUILA CON MAQUI[illegible] nas carpintería, Billinghurst 1725. v11

GALPONES HAB. terreno alq. $ 150 y $ 100, Chiclana 3545 y Maza 2071 y departamentos, $ 30.

LOCAL ALQUILO CON ARMAZONES la mitad, E. Ríos 487.

LOCAL amplio con sótano, galpón, y fon[illegible] do, se alquila, San José 1744. v12

LOCAL, SOTANO, montacarga, dos pie[illegible] zas y cocina, se alquila, Garay 1459. v11

LOCAL AMPLIO, SOTANO, habitaciones, industria, comercio, alq., Córdoba 3072. v12

LOCAL PARA DEPOSITO O TALLER se alquila cerca del Once, Informes Puey[illegible] rredón 1440. v12

LOCAL AMPLIO, Belgrano 2460; salón 20 mts., subsuelo, id 4 habitaciones, etc. Próximamente quedará disponible.

LOCAL ESPACIOSO CON TODAS LAS comodidades, especial para cualquier industria o depósito, Almafuerte 49 al 57. v13

LOCAL 2 VIDRIERAS, 2 PIECITAS, so[illegible] tano, cocina, baño, teléfono, entrada in[illegible] dependiente, 140 $, S. del Estero 1024.

LOCAL, instalación para despensa, fren[illegible] te fonda y talleres 3.000 obreros, alq. 50 $, Rivadavia 10847, tratar Alsina 3030, de[illegible] part. 11. v11

NEGOCIO ALQUILO 130 $, ESQ. AVE[illegible] llaneda y Bolivia.

NEGOCIO CON 3 PIEZAS, ETC., ALQUI[illegible] lo, 50 $, en Bernal, Vaccari 118, situa[illegible] ción comercial. v11

PARA depósito o fábrica alquilo 100 $, Condarco 844, Flores.

PARA INDUSTRIA SE ALQ. GALPON 18x30 mts. y grandes comod., con casa, toda o parte, a 2 c. de Av. San Martín y Donato Alvarez. Informes Cangallo 728. v13

PARA COMERCIO DE LUJO, LOCAL DE ubicación excepcional, Suipacha 121-123. Se reciben propuestas para su alquiler, por carta o personalmente, García, Sarmiento 829, 1o., de 1.30 a 2.30 y de 4 a 5 p. m. v11

SE ALQUILA LOCAL PARA DEPOSITO industria, barato, Garay 251.

SE ALQUILA LOCAL $ 100, 2 cuadras subterráneo, Rosario 11. v12

SE ALQUILA UN GALPON con entrada ancha, Santa Fe 2738. v11

SE ALQUILA PARTE DE LOCAL LINDA vidriera, para cigarrería, agencia lo[illegible] tería, librería, importación. Reconquista 459

SE ALQUILA SALA Y ANTESALA PARA consultorio de médico u oficina, Para[illegible] guay 629.

SE ALQUILA AMPLIO local moderno, de 1.400 v. c., para garage, fábrica o de[illegible] pósito, cerca de Constitución, tratar Flori[illegible] da 126.

SE ALQUILA ESQUINA, CON INSTA[illegible] lación para almacén, Montes de Oca y Villarino, tratar estudio Dres. O'Farrell y Hechart, Florida 753, Saves, Montes de Oca 2136. v11

HOTELES Y CASAS DE PENSION

A PIEDRAS 122, pensión sana, lindas piezas, teléf., "Pensión Regina". v12

AV. MAYO 861 PENSION España Hotel. Mes desde 70 $, día 3 $, vascos. v31

A LA "Pensión Perú", salas y piezas con muebles, matrimonios 120 a 180 $, ca[illegible] balleros 60 y 65 $, familia, Perú 674. v12

A 15 $ PENSION verdadera española, salas, piezas regias, teléfono, con o sin pensión, La Riojana, C. Pellegrini 348. v11

HOTEL LA CORZANA, PIEZAS DE 1a. a 3 $, Carlos Pellegrini 479. v11

HOTEL ZAMORA, Cerrito 244, da ex[illegible] celente pensión a empleados y em[illegible] pleados.

HOTEL COMERCIAL RIVADAVIA 1110, piezas, salas a familias, pasajeros, con pensión, día desde $ 3,50, mes módico. v11

MAR DEL PLATA: RIVIERA HOTEL, Tucumán y Alberti. Primer hotel inglés primer orden, cerca Rambla y Estación Nueva. Pedidos a Señora E. C. de Harvey, o teléfono, U. T. 509, Mar del Plata. v10

PENSION "SALTA" PIEZA, SALA amue[illegible] blada, pasaj., familia vasca, Salta 211.

PENSION para familias, con todo confort, se ofrece, Hotel Familiar, precios mó[illegible] dicos; Cerrito 34. v20

TACUARI HOTEL, FAMILIAS y PASA[illegible] jeros, a prueba, lo mejor, con todo comodidad, salas y piezas regias, a precios módicos, Tacuarí 126|142 y 16. v11

CASAS, LOCALES Y PIEZAS BUSCADAS

BUSCO CORRALONCITO HASTA 10 cua[illegible] dras de San José 1060.

BUSCO SALITA con pensión, para arte, bajo precio, Ballester, Arenales 1140 v11

BUSCO TERRENO QUE ARRENDAR, 1 hectárea más o menos, con 2 ó 3 piezas, hasta 30 minutos de tren F. C. O., diri[illegible] girse, Japonés, Haedo, F. C. O. v11

BUSCO DEPTO., DE 2 hab., o 2 hab. con cocina indep., en casa de corta fami[illegible] lia, por Constitución o P. Lozano. Por carta a L. M., Correo Central.

BUSCO EN CASA DE FAMILIA PIEZA amueblada, con sol por la mañana y mucho aire, con o sin media pensión, de primera, en Flores, o casa de altos en el centro, dirigirse a G. B. casilla 25.

CASA CON CABALLERIZA NECESITO, [illegible] Lavalle 1501. v12

CASITA QUINTA DESEO ALQUILAR, próxima capital, Callao 44, 5o. piso.

CASITA O DEPTO. 2 PIEZAS NECESI[illegible] to, si es barata será por largo tiempo, señora Adela, calle Helguera 170. v14

CASITA BUSCO 3 ó 4 PIEZAS, DEVOTO, San Martín, Flores, cerca estación, luz eléctrica, aguas corrientes, indicando pa[illegible] gos, Díaz, Sarmiento 1578

CASA O DEPART. DE 4 PIEZAS, baño instalado completamente solo, precio [illegible] 100 $, en cualquier radio del centro o Caballito. Contestación, Sra. Luisa, Cha[illegible] cabuco 735

CIA. NORTEAMERICANA NECESITA lo[illegible] cal para el 1o. de abril, o mayo, si[illegible] tuado sobre una de las siguientes calles: Paseo Colón, Avenida de Mayo, Callao o Santa Fe, o sobre una de las piezas cerca[illegible] nas. Aproximadamente 10 metros de fren[illegible] te por 50 de fondo, con sótano y, si es po[illegible] sible, alojamiento para sereno. Preferible con entrada para carros. Contratará para 6 años o más, con garantía. Casilla de Co[illegible] rreo 657.

DOS PERSONAS serias, desean 2 piezas amuebladas en casa familia, no de pen[illegible] sión, ofertas A. P., Ayacucho 1034.

DEPOSITO O GALPON DE UNOS 500 M. cúbicos se desea alquilar. Blowson y Wester, Balcarce 278, Bs. Aires.

EN RADIO DE PALERMO NECESITA[illegible] se pensión y dos piezas, sin muebles, para señora con hijo e hija mayores, úni[illegible] cos pensionistas, en familia decente, diri[illegible] girse Serrano 966.

LOCAL SE NECESITA PARA DEPOSITO y oficinas, dirigirse a Belgrano 855, J. O. Mc Laren y Cía

MATRIMONIO BELGA SOLO, BUSCA pieza limpia, 30 $, Triunvirato 1693

MATRIMONIO DESEA ALQUILAR pie[illegible] za amueblada con o sin pensión, por carta C. Pellegrini 46, pieza 9, R. E.

MATRIMONIO SOLO DESEARIA PIE[illegible] za sin contigua al baño y buena pen[illegible] sión, único en casa de familia, se dan y pi[illegible] den referencias, Salta 2048, tratar de 2 a 4

MATRIMONIO solo desea pieza amuebla[illegible] da entre las calles Independencia, Case[illegible] ros, Alberti, Sáenz Peña, por carta N. Gó[illegible] mez, Pavón 1726.

MATRIMONIO FORMAL ALQUILARIA con iguales departamento moderno, preferente central, por carta a P. C., San[illegible] ta 506

PIEZA AMUEBLADA, muy independiente, se busca, sin pensión, escribir con pre[illegible] cio a A. D., casilla de correo 1[illegible]

SOTANO SE DESEA ALQUILAR SE pre[illegible] fiere con estanterías, ofertas Callao 391

SEÑORA RESPETABLE, con nena, desea alquilar 2 p. en flia. decente, cerca Ri[illegible] vadavia 6600, escrib. Convención 2369, M. A.

SALA Y 2 PIEZAS DESEA MATRIMO[illegible] nio, en casa baja central de familia honorable, Pellegrini 6[illegible], esc. 1 v12

SEÑORITA desea pieza y pensión en casa de familia, ofertas a Pereiras, E. Uni[illegible] dos 11[illegible]6.

SE DESEA ALQUILAR PIEZA bien amue[illegible] blada en casa de familia Radio Juncal, Montevideo, Tucumán y Pueyrredón. Diri[illegible] girse J. G., Junín 1[illegible], 2o. piso. v11

SE DESEA ALQUILAR CASA BAJA, con [illegible] grande, confortable, con garage [illegible] datos y precio a G. L., Corrientes 4[illegible] v12

SEÑORA y señorita DISTINGUIDAS DE[illegible] sean en casa decente dos salas sin muebles [illegible], cocina y demás como[illegible] didades. [illegible] carta con precio a B. B. [illegible] v13

SE DESEA ALQUILAR UN LOCAL DE unos 150 metros cuadrados para depó[illegible] sito en el radio de Rivadavia a Brasil y de Paseo Colón a Perú. Escribir a Drogue[illegible] ría de la Estrella Ltda., Defensa 229 v13

SE PRECISA CASA BAJA SIN ALTOS DE 8 piezas y demás dependencias, para familia, de 250 a 300 $, radio Cerrito, Can[illegible] ning, Independencia, Las Heras, ofertas a Viamonte 1631

ALQUILER DE PIEZAS SIN MUEBLES

ALQUILO LINDA PIEZA PARA HOM[illegible] bre solo, Boulogne Sur Mer 759. v11

ALQUILANSE 2 piezas juntas a ma[illegible] yores, aire y luz, Cangallo 1611. v11

ALQUILASE piecita a hombre solo, 15 $, con luz, Corrientes 1364, d. 4. v11

ALQUILANSE salita y 2 piezas a corta familia, Quico Inq., Laniera 171 v11

ALQUILO 2 PIEZAS a mayores, B. Mi[illegible] tre 1045. v12

ALQUILASE PIEZA barata a hombres solos, Piedras 1230.

ALQUILO ALTILLO PARA GUARDAR ropa, 2x2, pesos 8, Cangallo 728.

ALQUILO PIEZA PARA HOMBRES SO[illegible] los o personas mayores, Chile 6[illegible] v13

ALQUILO UNA PIEZA para hombre solo en $ 13; Arenales 1789, dep. 16, [illegible]

[illegible] SIN MUEBLES

ALQUILO UNA pieza para hombres solos, luz eléctrica, H. B. de Irigoyen 890.

ALQUILASE PIEZA grande y una chica, juntas ó separadas, Suipacha 41.

ALQUILO SALA, SANTA FE 1875, tratar de 8 a 9 T. E. [illegible] v12

ANTESALA alquilo, hombres solos, casa sin altos, San José 265. v12

ALQ. PIEZA espaciosa a matrimonio solo, familia italiana, Paso 360. v13

ALQUILASE PIECITA CON LUZ POR 15 $, a hombre solo, Sarmiento 1029.

ALQ. 1 ó 2 PIEZAS A CABALLEROS, flia. honorable, Defensa 335, 2o. dcha.

ALQUILO LINDA PIEZA A HOMBRES solos, Tucumán 322, dep. 5, al fondo.

ALQ. LINDA PIEZA CASA FAMILIA, 12 pesos, Talcahuano 366, 1o. B.

ALQUILO PIEZA A HOMBRES SOLOS, 22 $, Moreno 1360, 2o., dep. 11.

ALQUILASE SALA GRANDE CON balcón, altos, Perú 315.

ALQUILASE PIECITA CHICA EN LA calle Corrientes 851, dep. 5.

A MATRIMONIO SOLO o persona honorable, alq. habitación a la calle, único inq., exijo referencias, Junín 1613.

ALQ. PIEZAS, ENTRADA INDEP., A Sr. solo o consultorio, Corrientes número 762, 1er. piso. v11

ALQUILASE A PERSONAS mayores gran comedor con balcón a la calle, Sarmiento 1507. v13

ALQUILO SALA Y ANTESALA PARA hombres o señoras solas, Alberti número 757. v11

ALQUILO SALA Y PIEZA CON COMODIDADES, teléfono, etc., en hermosa casa, aire, sol, precio módico, único inquilino, no hay papel, Rincón 1454. v12

CANGALLO 322, 2o., IZQ., ALQ. DOS espléndidas piezas sin muebles.

COMEDOR con balcón, amplias comodidades, alq. a mayores, Callao 906. v11

COMEDOR ALQUILO A MATRIMONIO o personas mayores, radio Palermo, Guatemala 4850. v11

DOS PIEZAS CON LUZ ELECTRICA alquilo a personas mayores, Yatay 869, altos. v12

DOS AMPLIAS HABIT., cocin. indep., a matr. o señoras solas, único inq. 45 $, referencias mutuas; San Juan 4253.

EN CASA PARTIC. alquilase pieza a hombres, luz eléct., 25 $, Alsina 636.

EN CASA FAMILIA pieza alquilase, Humberto I 1387.

ESMERALDA 551, PIEZA CHICA A una persona, con cocina, 23 $. v13

HERMOSA pieza a matrimonio solo se alquila, Maipú 449, dep. 5. v11

NECESITO COMPAÑERA DE PIEZA, recomendada, para una señorita, Tucumán 2126.

PIEZA SALUDABLE CON LUZ y cocina, 28 $, Juncal 2062, sin niños. v26

PIEZA grande alq. a hombres solos, en casita, Alsina 1919.

PIEZA SE ALQUILA, persona sola, Rivadavia 2659, dep. 10.

PIEZA, SE ALQUILA A Sr. SOLO. Montevideo 981.

PIEZA ALQUILO $ 27 hombres solos o matrimonio sin chicos, Cevallos 880.

PIEZA ALQUILASE a personas mayores; Carlos Calvo 782.

PIECITA se alquila, por 11 $, a hombre solo, C. Pellegrini 1165, dep. N. v12

PIEZA se ALQUILA, TACUARI 83, hombres solos, 25 $, con luz. v14

PIEZA para hombres solos se alquila, Corrientes 869, depto. 17. v12

PIECITA para hombre se alquila en $ 14, luz eléctr. y ventana, Azcuénaga 63. v11

PIEZA INDEPENDIENTE, CON LUZ, p. 1 ó 2 hombres solos se alquila, Belgrano 2926.

PIEZA SE ALQUILA PARA HOMBRE solo, único inquilino, con luz, 30 $, Alsina 3151, dep. 4. v12

SE ALQUILAN un comedor y una pieza a matrimonio Rivadavia 4979.

SE ALQUILA UN COMEDOR con luz eléctr. a pers. mayor, Belgrano 3625. v13

SE ALQUILA UNA PIEZA PARA HOMbre solo, Pueyrredón 1715.

SALA ESPACIOSA, ALQ. BARATA A señor serio, teléf., baño, Victoria 777.

SE ALQUILAN 2 PIEZAS A PERSONAS mayores, único inquilino, Ecuador 795.

SE ALQUILA SALA A LA CALLE, Victoria 650.

SE ALQUILA UNA pieza para hombre solo; Corrientes 869, depto. 7. v13

SE ALQUILA SALITA PARA HOMBRE solo. Corrientes 2251. v13

SE ALQUILA SALA para hombres; Pozos 777.

SE ALQUILA PIEZA SIN muebles a hombre solo, Cangallo 1958, dep. No. 1. v11

SE ALQUILA PIEZA grande, toda comodidad, a mayores; Piedras 857. v14

SE ALQUILA una pieza a la calle, Esmeralda 210. v11

SE ALQUILAN SALA ANTESALA, Guatemala 4612. v11

SE ALQUILA UN COMEDOR PARA personas mayores, único inq., Cerrito 1056. v11

SALA CON 3 BALCONES, LUZ ELECT. y cocina 23 $, Juncal 2062, sin niños. v11

SALA Y PIEZA alquílanse, Andes 558, (hoy J. E. Uriburu). v13

SE ALQUILA SALITA A PERSONA sola, sin cocina, Cerrito 110, 1o., izq. v13

SE ALQUILA SALA para hombres o matrimonio solo; Perú 79.

SE ALQUILAN 2 PIEZAS JUNTAS A personas mayores, 0. inquilino, Moreno 1963

SE ALQUILA SALA A PERSONAS MAYORES o negocio, Piedras 460.

SE ALQUILA SALA Y ANTESALA, JUNTAS a mayores, Venezuela 1726. v12

SALA 3 BALCONES, luz y cocina, 33 $, Juncal 2062, sin niños. v13

SE ALQUILA salita, balcón calle, a señora o señorita seria, Viamonte 541, 1er. piso, dep. 1. v12

SE ALQUILA PIEZA a señora o señorita seria, en casa de matrimonio solo hay teléfono, Bacacay 3874, Flores.

SE ALQUILA HABITACION CON LUZ, familia honorable 18 $, hombre solo, Independencia 1330. v12

SE ALQUILA PIEZA a personas mayores, con cocina y comodidades, $ 35; Rivadavia 1951.

SE ALQUILA COMEDOR PARA MAtrimonio solo, se prefiere italiano, Salta 332. v11

SE ALQUILA SALA Y ANTESALA JUNtas o separadas a señores solos, Belgrano 3151. v11

SE ALQUILA PARA MATRIMONIO SOLO u oficinas, gran sala, antesala y sala a la calle, más gran comedor y 1 pieza en casa de familia, Liberta 1046, altos.

HABITACIONES AMUEBLADAS CON O SIN PENSION

A 35 $ pensión, con cama, 60, 65 y 70, tel. Pensión Lamas, Suipacha 383. v11

ALQUILO SALA AMUEBLADA, UNICO inquilino, Bolívar 1661. v11

ALQUILO sala amueblada, baño caliente, teléfono, pensión, Moreno 1612. v12

ALQ. 1 SALITA amueb. con balcón y 2 pieo. a mayor, 1 piez, Viamonte 392. v12

ALQUILASE sala bien amueblada con pensión, Av. de Mayo 891.

ALQ. linda pieza amuebl. a pers. seria, casa tranq., Charcas 2020, depto. 16. v12

ALQUILASE LINDA pieza amueblada, Corrientes 1463.

ALQUILO SALA amuebl., independiente, b. cal., casa familia, Victoria 1640. v12

ALQUILO 2 PIEZAS AMUEB., Av. MAYO 1339, dep. B., piso 1o.

ALQ. PIEZA AMUEBLADA, espaciosa, para 1 ó 2 caballeros, Av. Mayo 1413, 3o.

ALQ. HERMOSA PIEZA AMUEBLADA, piano, cama bronce, Junín 442. v12

ALQUILO salita amueblada con pensión; Montevideo 119.

ALQUILO PIEZA CON O SIN MUEBLES a personas decentes, Cerrito 343. v12

ALQUILASE PIEZA SIN MUEBLES, c. o sin pensión, confort, Viamonte 1342.

A LA CALLE E INTERIOR HERMOSAS salas con pensión, Suipacha 444.

ALQUILASE PIEZA AMUEB. CON pensión, baño, teléf. Tucumán 1056, 2o.

ALQ. SALA, MUEB., PENSION, CASA moderna, flia, Sarmiento 1528, letra B.

ALQ. SALITA AMUEBLADA y pensión fam. a caballero, Av. Mayo 1034, 1. d. v12

ALQUILASE PIEZA AMUEBLADA (o sin) para hombre, Anchorena 85. v13

ALQUILANSE HERMOSAS HABITACIONES, amuebladas, Av. Mayo 890. v12

ALQ. p. amueb. con pensión, a matrimonios o caballeros, baratas, Rivadavia 957

ALQ. esplénd. pieza con o sin muebles, a matrim. o mayores, Belgrano 723. v12

ALQ. PIEZAS BALCON AMUEB. CON pensión, confort, Sarmiento 1352, 3o. v12

ALQUILASE SALITA AMUEBLADA, y pensión, Sarmiento 971, 2o. piso, D. J.

ALQ. SALA BIEN AMUEBLADA, A caballeros, Tucumán 781, 1er. p. der. v12

ALQUILO SALA CON MUEBLES Y PENSION, precio moderado, S. Fe 2440. v13

ALQUILO SALA Y ANTESALA, CON pensión, Lavalle 2051, dep. B., 1er. p. v11

ALQ. 2 SALAS, COMEDOR Y 1 PIEZA con o sin muebles, juntas o separadas, casa familia, Azcuénaga 478. v12

ALQUILO, HERMOSA PIEZA AMUEBLADA, matrimonio solo, Sadi Carnot 456. v11

ALQUILASE PIEZA CON MUEBLES, balcón a la calle, Charcas 2788. v11

ALQUILANSE piezas con muebles, baratas, Lima 270. v11

ALQUILO PIEZA amueblada a matrimonio, con b. comod. Paraná 245. v11

ALQUILO pieza amueblada, casa de familia, Tucumán 2064. v11

ALQUILASE ANTESALA AMUEBL. A pers. sola, casa flia. Medrano 10. v11

ALQ. LINDA piecita amueb. con pensión a señorita o Sra. empleada, [illegible]

HABITACIONES AMUEBLADAS CON O SIN PENSION

ALQUILO en casa respetable pieza amueblada, único inquilino, C. Calvo 1867. v11

ALQ. pieza bien amuebl., buena pensión a matrim. ó flia., Libertad 249. v12

ALQUILO PIEZA CON MUEBLES, Lavalle 1130.

ALQUILASE PIEZA CON muebles, a caballero solo, Brasil 827. v13

ALQUILASE PIEZA BIEN amueblada, Libertad 849. v12

ALQUILO SALA Y PIEZA CON MUEBLES, precios módicos, Corrientes 1375.

ALQUILO salas y piezas amueb., c. pens., baño y teléf., Cangallo 1062, piso 1o.

ALQUILANSE SALAS CON PENSION p. 1 ó 2 caballeros, Alsina 1112.

ALQUILASE PIEZA AMUEBLADA, CON o sin pensión, B. Mitre 1176. v12

ALQUILASE PIEZA AMUEBL. C. VENTana, a hombre, Victoria 773.

ALQ. PIEZAS AMUEBL., c. pensión o pensión sola, Sarandí 463, familia.

ALQUILO A 2 hombres solos o matrim. pieza amuebl., Av. de Mayo 1353, 1er. p.

ALQ. ESPLENDIDA sala amuebl., con o sin pensión, casa flia. Sarmiento 1044.

ALQ. PIEZA amuebl. 1 o 2 caballeros, casa familia, Defensa 1231. v12

ALQUILASE LINDA pieza con pensión, Cangallo 1232, piso 2o., dep. 9. v12

ALQUILASE PIEZA CON PENSION, precio módico, Salguero 630. v13

ALQUILASE SALA AMUEBLADA y pieza interior, Av. de Mayo 1168, 3er. p.

ALQUILO HERMOSA pieza amueblada, en $ 35; Guardia Vieja 4029.

ALQUILO PIEZA A LA CALLE, bien amueblada, Corrientes 1495.

ALQUILASE sala para hombre solo, con o sin muebles, Cabildo 153, dep. D, 1er. piso.

ALQ. SALA Y PIEZAS AMUEB. con pensión, desde 70 $, a des 100 $, Rivadavia 1063.

ALQUILO SALITA AMUEBLADA, con o sin pensión, casa honorable, Bolívar 809.

ALQ. SALA BIEN AMUEBLADA A MAtrimonio o caballero distinguido, baño contiguo, comodidades, Cerrito 157. v12

ALQ. 2 SALAS CON O SIN MUEBLES con pensión en familia, para persona seria, Rivadavia 2182. v12

ALQUILO SALA Y PIEZAS amuebladas con pensión, precio módico, Sarmiento 732. v13

ALQ. SALA AMUEBLADA Y PIEZA a personas serias, pensión, familia, C. Pellegrini 730.

ALQUILO SALA AMUEBLADA, TODO confort, uno o dos caballeros distinguidos, Lavalle 1069, 2o. piso.

ALQ. SEÑ. ITALIANA, ESPL. SALA amuebl., indep., confort, Talcahuano 363, 2o. p. v11

ALQUILO HERMOSA SALA AMUEBLADA, con balcón, Corrientes 1211, depart. 2. v12

AV. MAYO 847, 4o. PISO, PIEZAS CON pensión para dos (no preguntar portero). v11

ALQUILASE SALA AMUEBLADA, CONtigua al baño, en familia, comodidades, teléfono, referencias mutuas, Callao 295, 4o. piso.

ALQUILASE SALA INDEPENDIENTE, de 6x5, con gran terraza a la calle, amueblada, con pensión, para tres caballeros, teléfono, baño, Corrientes 1947.

ALQUILASE HERMOSISIMA PIEZA bien amueblada, con pensión inmejorable, tiene balcones y teléfono, casa regia de familia, Berutí 2486, esq. Pueyrredón.

ALQ. HERMOSA SALA Y HABITACION separadas, amplias, amuebladas, sin pensión, matrimonio o 2 caballeros, casa elegante y seria, teléfono, terraza, jardín, Alsina 883.

BUENA PENSION y sala con muebles, en familia, Santa Fe 2440. v12

BUENA PENSION FAMILIAR Y PIEZA amueblada, por $ 75, único inquilino, Ayacucho 550, dep. B. v12

CENTRAL alq. $ 35, pieza bien amuebl. hombre solo, Estados Unidos 932.

CASA AMUEBLADA para flia. c. com. 3 o 4 dorm. y dependencias, se alquila, de 12 a 7, Larrea 239.

CALLAO 1070, 3er. PISO, señora distinguida cedería sala o dormitorios contiguos al baño, bien instalado, a señores honorables, con comida inmejorable.

COMEDOR SIN MUEBLES Y PENSION se daría en familia decente a 2 ó 3 señoras o señoritas empleadas, únicas pensionistas. Hay piano, tranvía en todas direcciones. Se piden y dan referencias. Dean Funes 486.

DOY PENSION BUENA A PRECIOS módicos, Salguero 630. v13

FAMILIA ITALIANA ALQUILA PIEZA amueblada, persona bien, Junín 484. v12

EN CASA DE FAMILIA se alquila sala y pieza amueblada, con pensión, teléfono, Av. de Mayo 1239, 2o. C.

EN CASA ALEMANA se alquila linda sala con pensión, para 1 o 2 personas, todo confort, teléfono, Victoria 436.

EN CASA FAMILIA ALQUILASE DORmitorio bien amueblado, a la calle a señor solo, junto o separado, a escritorio o salita, baño caliente, casa aseada y decente, R. Peña 117.

FAMILIA TOMARIA 1 o 2 pensionistas, sin p., Rivadavia 2527.

FAMILIA RESPETABLE alquila pieza sin muebles, con pensión, Laprida 1246. v11

FAMILIA ALQ. PIEZA GRANDE, amueblada, con pensión a dos jóvenes, Junín 1043, entre Charcas y Santa Fe. v11

FAMILIA HONORABLE daría pieza y pensión a señora o señorita, como única inquilina. Referencias mutuas, Laprida 1335, depto. 1o., de 2 a 6.

LINDAS piezas amuebladas alquilo a caballeros baño y teléfono, Av. de Mayo 1034, 5o. piso. v12

PIEZA O SALA a personas mayores, con o s. mueb., alq. Pueyrredón 1507. v11

PIEZA CON MUEBLES ALQUILO, A 1 o 2 caballeros, Lavalle 958. v11

PIEZA AMUEBLADA, CON PENSION A 1 ó 2 personas, Sarandí 31, dep. 13. v11

PIEZA bien amueblada y ventilada alquilase, Talcahuano 446. v11

PIEZA AMUEBLADA, CON PENSION, único, O'Brien 1251, p. Constitución. v12

PENSION Y PIEZAS AMUEBLADAS, c. de familia inglesa, Perú 142 2o. piso.

PIEZA ALQUILO CON MUEBLES Y pensión, Moreno 1326, dep 5. v13

PIEZA ESPACIOSA CON pensión, con o sin muebles, Libertad 275.

PENSION Y SALA, BALCON A 1, 2 ó 3 compañeros, a 50 $ c/u, Tucumán 413.

PIEZA amueblada para matrimonio o caballeros, se alquila, B. Mitre 1426.

PIECITA con muebles alquilo a hombre solo, 28 $, Rivadavia 1725. v12

PENSION DA FAMILIA y alquila sala a matr. o caballero, hay teléfono, Paraná 309.

PIEZA CON BUENA PENSION EN FAmilia francesa se da a persona distinguida, Lavalle 2819.

PIEZA 36 $ ALQUILO BIEN AMUEBL., señor solo, Talcahuano 426, piso 4o., ascensor. v12

PIEZAS LUJOSAMENTE AMUEBLAdas, balcón a la calle, alquílanse, con pensión italiana, Viamonte 641. v11

PIEZA AMUEBL. vent. luz eléct. ascensor, alquilo en 27 $, a hombre solo, Corrientes 1377, piso 3o., arriba del cine Smart. v12

PIEZA GRANDE, BALCON AL RIO, casa familia franco inglesa alquilase a matrimonio o dos señoritas con o sin muebles, con pensión, San Martín 982, todo confort.

PIEZA AMUEBL. A LA CALLE, CON pensión inmejorable, alquilo a uno o dos caballeros serios, estables, en casa seria, tranquila, particular Salta 274, 1er. piso, derecha, pido informes. v12

SE ALQUILA UNA PIEZA CON O SIN muebles, Andes 436 (J. E. Uriburu). v13

SE ALQUILAN DOS PIEZAS CON O sin muebles, Reconquista 681. v13

SE ALQUILA PIEZA Y SALA amueblada, con pensión, San Martín 493. v13

SALAS, URUGUAY 275, BIEN AMUEBL. indep., baño cal., alq. fam. extranjera.

SALA AMUEBLADA y pensión, a personas serias, Sarmiento 1551.

SE ALQUILAN SALAS Y PIEZAS amuebladas. Maipú 341, 1o., izquierda.

SE ALQUILA pieza amueblada, independiente, Pasco 58. v12

SALITA bien amueblada, independiente, pensión daría, Corrientes 1362, p. 3.

SALA O PIEZA CON PENSION regia se da a dos o tres, Charcas 2123.

SE ALQUILA EN FAMILIA FRANCESA, pieza amueblada, para hombre solo, Cerrito 140.

SALA O PIEZA AMUEBLADA con pensión alquilo en familia, Cerrito 1019, 3o. piso, B. v12

SALA, ANTESALA Y PIEZAS, comida italiana, se alquila, b. caliente, Perú 339. v12

SALA ALQUILASE BIEN AMUEBLADA, o. pensión familiar, baño, teléfono, Sarmiento 971, 1o., A. v12

SE ALQUILAN 2 PIEZAS AMUEBLADAS para matrimonio o caballero, Bolívar 331, primer piso. v11

SE ALQUILA EN CASA DE FAMILIA A hombre solo pieza amueblada o sin muebles y con o sin pensión, no hay papel, San Juan 168. v14

UNICO INQUILINO, 1 ó 2 PIEZAS amuebladas, a señor o señora seria, Charcas 1070.

ESCUELAS, INSTITUTOS Y ACADEMIAS

ACADEMIA Superior de Comercio "Pellegrini" Avellaneda 3106, Flores. v16m

AMBOS SEXOS, ESCRIBIR A MAQ. 3 $ mes, San Juan 1543, Academia. v20

ACAD. Central, teneduría, franc., ingl., máq., taq., ort., cuent., Chacabuco 158.

ACADEMIA BERLITZ, CALLAO 354. La única verdadera. Lecciones particulares y clases generales diurnas y nocturnas de francés, inglés, [illegible]

ESCUELAS, INSTITUTOS Y ACADEMIAS

ACADEMIA DE CIENCIAS Y LETRAS, Santa Fe 5016 (Palermo), especial para pupilos. v14

ACADEMIA ARGENTINA DE CORTE y confección de modas. Enseñanza rápida por mét. sencillo, Humberto 1 3085. v13

ACADEMIA NAVAL PARSONS DIREC. tor ex-oficial Armada, Av. de Mayo núm. 1276. v13

ACAD. PARAGUAY 858, 1er. grad. mag. idiomas, con 5 $ años, idiomas 10 $, bachil., abrev., 15 $. v15

ACAD. BERNARDI, CORTE Y CONFEC. premiada Munic. [illegible] Publ. y 30 premios de concursos. Otorga dipl. de mayor v. en la América del Sur. Sta. Fe 2606. v18

ACADEMIA "GARCIA MUÑOZ" agronomía y veterinaria (exclusivamente). Ingreso en un año, al bachillerato. Pupilos y externos, Alberti 224.

ACADEMIA MERCANTIL BELGRANO Fundada en 1895 por el prof. Arturo Cardoso. El 15 del cte. inauguración de cursos. Infórmese. 382 Bmé. Mitre. 3582 U. Telef.

ACADEMIA COMERCIAL "MERCURIO" Rivadavia 2475, prepara a tenedores de libros en breve tiempo da título del mismo a $ 10 al mes. Director: C. Pagano. Inscripción gratis, de 7 a. m. a 10 p. m. v12

ACADEMIA GENERAL Sarmiento, Arcos 2464, U. T. 462, Palermo. Preparación especial para el Colegio Militar y Escuela Naval. Única dirigida por Jefes y Oficiales del Ejército y Armada. Se ha abierto la inscripción. v12

ASOCIACION ITALIANA DE MUTUALIDAD e instrucción, Cangallo 136. La escuela nocturna social de dibujo "Unione e Benevolenza", funcionará desde el 17 corr. La inscripción se recibe de 8 a 12 m. y de 2 a 6 p. m. El secretario. v14

ACADEMIA DAVID. Único establecimiento más acreditado y antiguo en Bs. As., director Isidro David, caligrafía nacional. Enseñanza comercial, nacional, Liceo Naval y Militar, idiomas, etc. Victoria 452.

ACADEMIA "CAMPOS" MILITAR Y NAVAL Profesores ex oficiales ejército, marina, Dr. Victorino Campos. Preparación para ingreso Colegio Militar y Naval. Pueden matricularse, Arenales 11[illegible]. v11

A 10 $ MENSUALES EN LA "Academia Mercantil Pagano" (incorporada), se dictan lecciones diarias de teneduría de libros a oro y papel, cambios mercantiles, aritmética, álgebra, inglés, francés, castellano, caligrafía, etc. Clases diurnas y nocturnas; Uruguay 228, U. T. 543, Lib. v18

ACADEMIA MERCANTIL "TISONERO" Victoria 1406. Preparación rápida y eficaz de "Contadores", "Balanceadores", "Tenedores de Libros", empleados de Banco, caligrafía, máquina, idiomas. Otorga diplomas. Enseñanza práctica e individual. (Única que da resultados positivos). Informes al director. Recibe pupilos.

ASPIRANTES A EXPERTOS TENEDOres de libros, cajeros, empleados de comercio que quieran adquirir una preparación técnica muy en breve, método moderno, contabilidad oro, papel, por partida doble, máq. de escribir, queda abierta la inscripción de 7 a 9 p. m. Moreno 1417, dep. 1. v12

ASPIRANTES EN EL INSTITUTO Superior "Aquilano", Cangallo 1723, se funcionan los cursos especiales para la preparación de los 6 años de Colegio Buenos Aires (Nacional Central). La dirección del establecimiento cuenta con un personal docente competente que constituye la mejor garantía para asegurar el éxito final. Sigue abierta la inscripción. v13

AL INSTITUTO ARTURO CARDOSO Fundado en 1895. Establecimiento modelo de enseñanza preparatoria, secundaria y especial. Ingresos y años Nac., Comerc., Liceo, etc. Naval y Militar. Catedráticos especialistas para cada asignatura. Éxito seguro. Infórmese. 382 Bmé. Mitre 3582 U. Telef.

ACADEMIA MOZART, FUNDADA en 1906. Institución Argentina de música, exclusivamente femenina. Subvencionada por el Sup. Gobierno Nacional. Se ha abierto la matrícula para las clases de solfeo, piano, violín, canto, arpa, armonía, composición, coro, etc. Horario: a la comodidad de las alumnas, Rivadavia 1587, plaza del Congreso. v11

ABIERTA LA INSCRIPCION EN EL Instituto "JOSE ENRIQUE RODO" Educación primaria, secundaria y superior. Enseñanza comercial. Ingreso Naval, Militar y Facultades. Próximamente INCORPORADO Especialización en matemáticas elementales y superiores. Bachillerato nocturno. Informes circunstanciales. Solicítense prospectos. Hermosa casa central con grandes patios, arboledas. Pupilos, medio pupilos y externos, Bmé. Mitre 1876. v17

ACADEMIA "LUIS PASTOR" NAVAL Y MILITAR Director: F. Suárez de Deza, ingeniero y catedrático nacional. Preparación sólida para ingreso al Colegio Militar y Escuela Naval. El éxito de esta academia en 39 años lo prueba estar formadas la Marina y C. Militar por alumnos de la misma, siendo la única que obtuvo las primeras becas en los últimos exámenes, ingresando todos sus alumnos. Está abierta la inscripción. Pupilos y externos. Azcuénaga 1064, U. T. 1284, Juncal.

ACADEMIA ESPECIAL DE CORTE Y confección, Cangallo 1224, fundada en el año 1897 (22 años de éxito). Única institución que garantiza la preparación para las escuelas profesionales y profesoras de labores del C. N. de Educación. Enseñanza por sistema geométrico proporcional, patentado por el S. G. de la Nación, por mes 10 $. Curso especial para corte y confección de corsés y prendas higiénicas y ortopédicas en un mes. Se otorga diploma mediante examen libre. Directora: Modesta Rodríguez de Fuertes, profesora de reconocida competencia en este arte. v14

AL INSTITUTO SUPERIOR de Ciencias Comerciales "Heller", Rivadavia 3417. Es más acreditado y moderno de la República. Cursos individuales permanentes, diurnos y nocturnos para preparación rápida y práctica de: Contadores, Balanceadores, Tenedores de Libros, Cajeras, Empleados, Dactilógrafos, Taquígrafos, Materias comerciales. Otórganse diplomas. Cursos especiales por correspondencia al interior. Solicitar informes al fundador y director Isaac Heller, profesor, contador, balanceador público y autor de las renombradas obras "Sistema Heller", Rivadavia número 3412.

ASPIRANTES EN EL INSTITUTO Superior "Aquilano" (incorporado), Cangallo 1723. Director José R. Aquilano, contador público nacional, queda abierta la inscripción para todos los años de Peritos Mercantiles y Nacionales, Naval y Militar (diurnos). Cursos diurnos y nocturnos (preparatorios, superiores, de extensión y de perfeccionamiento) para la preparación de verdaderos Tenedores de Libros prácticos que sean útiles al comercio y a sí mismos. El tiempo depende de los aspirantes, según su aplicación y los estudios generales que hayan hecho, y si se quiere, también según su inteligencia. Res Non Verba. Profesores especialistas. Precios módicos. Inscripción gratis. Nota: Los años de existencia (1896) y los resultados positivos obtenidos constantemente, prueban su seriedad. v19

ASPIRANTES A "PERITO MERCANtil", "Idóneo Tenedor de Libros" y "Dependiente de Comercio", continúa abierta en la "Academia Mercantil Pagano" (incorporada para todos los cursos a la E. S. de Comercio de la Nación), la matrícula para todos los cursos oficiales que se inauguraron el 10 del corriente mes de marzo, pudiendo inscribirse también los que no tengan certificado de 60 grado, pues gozarán de los mismos beneficios de los alumnos regulares de la E. S. de Comercio de la Nación. Los interesados pueden inscribirse en la secretaría de la Academia todos los días hábiles de 8 a. m. a 11 p. m. Nótese: que esta Academia es la única que ha llegado a expedir a sus alumnos títulos de "Perito Mercantil" y "Contador Público Nacional". Clases diurnas y nocturnas. Se reciben pupilos, medio y cuarto pupilos. Prospectos y programas gratis. Director: Salvador V. Pagano, contador público nacional, autor del "Tratado Teórico-Práctico de Contabilidad y Teneduría de Libros" más completo de los publicados hasta la fecha, Uruguay 228. U. T. 543, Libertad. v18

BACHILLERATO. SI DESEA OBTENERlo económico, breve y sin moverse de su casa o pueblo donde vive, escriba pidiendo informes a la Institución Americana de Enseñanza por Correspondencia Matheu 835.

COLEGIO SARMIENTO, especial para pupilos, Monroe 2136, Belgrano. v19

COLEGIO VICTOR HUGO incorporado para todos los años, Venezuela 1155. v14

COLEGIO Charlemagne anexo al Victor Hugo, grados comercio, preparación para Nacional Central, Venezuela 1155. v14

COL. INST. HUMBERTO I, [illegible] Y E. Unidos 1555. Con jardines para varones y niñas.

COLEGIO SAN SALVADOR SE RECIben pupilos desde 20 $, Itaga 16, Chacarita.

CORRIENTES 3543, INCORPORADO, matrícula oficial, los 6 grados, años del Nacional, pupilos desde 45 $. v12

CONSERVATORIO "PAGANINI", Corrientes 4626, programa nacional, sucursal: Forest 679. Dtor. J. G. Vendite. v15

COLEGIO CENTRAL DE FLORES, Pedernera 115. Nacional, grados, mil., navcomer., Internado mod. 3 años de éxito. v12

COLEGIO NEGROTTO, incorporado Nacional, pupilos, cuarto y externos, matrícula abierta, Sta. Fe 5141. v16

CONSERVATORIO DE MUSICA DE BUEnos Aires (1893-1919) Director-fundador Alberto Williams.—64 sucursales en la República. Está abierta la matrícula. Clases el 1.o de marzo, B. Mitre 369. v15

COLEGIO RIVADAVIA. RIVADAVIA 3854. Funcionan los seis grados primarios y los años del Nacional y Comercial, dos años en uno, ingreso al Militar, Naval y Mecánicos. Pupilos desde 49 $. v13

CONSERVATORIO "MELANI", DIRECtor David Bolla, Entre Ríos 735. Matrícula y derecho de examen gratis. Salas de estudio para las niñas que no tengan piano. U. T. 1485 (Libertad). v15

COLEGIO SARMIENTO, ANTIGUO Y acreditado, con gran edificio propio, especial para pupilos, desde 40 $. enseñ. primaria, secundaria e idiomas. San Juan 3548. Teléf. U. Solicitan reglament. v15

COLEGIO MODELO SAENZ PEÑA, PUpilos 44 $. chalet y tres casas unidas, 16 prof. parque, museo, biógrafo, instrucción, banda, gimnasio. Grados, ingresos, [illegible] Rivadavia [illegible]

COLEGIO "C. CISNEROS" (INCORPORADO). Enseñanza primaria, secundaria, comercial. Suntuoso edificio, rodeado de jardines, 8,000 metros de terreno. Especial para pupilos. No hay vacaciones, Av. M. de Oca 743, teléf. U. T. 1337, B. O. v31

COLEGIO "INSTITUTO MODELO" INcorporado a todos los cursos del Colegio Nacional Pueyrredón y de la escuela primaria. Director: Ing. L. Kragllevich. Pupilos, medio pupilos y externos. Independencia 2408[illegible]. v17

C INSTITUTO NACIONAL DEL Plata. Incorporado. Próximamente inauguración de todos los cursos. Ingreso Naval, Militar, Años nacional, Comercial, Liceo, etc. Solicite informes, Corrientes 2778, casi esq. Pueyrredón.

CONSERVATORIO "FONTOVA" 1826 BELGRANO 1826 DIRECTOR: CONRADO A. FONTOVA Fundador del Instituto Musical "Fontova" en 1902. Clases generales de música. Cuerpo docente competentísimo. Conferencias, concursos y conciertos en los lujosos salones del establecimiento. Las clases funcionan desde el 1o. de marzo. El Secretario. v11

COLEGIO CARLOS Ma. DE ALVEAR. Incorporado al Nacional, Sarmiento 865. U. T. 2859, Lib. Preparación sólida del bachillerato, pudiendo rendirse dos años en uno. Ingreso al Nacional, Naval, Milit. Comerc., Indus. Esc. Mecánicos, Agr. y Veterinaria. Los exámenes regulares se rinden en el mismo colegio. Admítense pupilos y externos desde 6 años. Está instalado en el barrio más céntrico de la ciudad, con todo el confort moderno, en un edificio muy higiénico. A nada le compromete a lo visita y consulta sus precios. La inscripción está abierta. v12

ESCUELA DE BAILE, Director D. Mastrangelo, dipl. París, Callao 157. v13

ESCUELA DE BAILE, Cangallo 1570, Enrique Holst, 1er. profesor argentino. v16

ESCUELA DE BAILE V. Darago, dipl., Callao 341. En seis horas enseña tango y one step, 4 profesores. v15

EN EL INSTITUTO "NICOLAS AVElleneda", Venezuela 1051, incorporado al Rivadavia, está abierta la inscripción para pupilos y externos. v16

ESCUELA DE CANTO Y BAILES MOdernos. Ninguna que mejor, más pronto y barato enseñe, lección 1 hora 2 $, callo Victoria 1211, U. T. 7889 Lib. v14

ESCUELA DE BAILES DE SALON; DIrector J. C. Herrera, primer profesor argentino, diplomado, con un alto cuerpo de profesoras. Profesor del Plaza Hotel, sucursal en Mar del Plata, B. Mitre 1282, U. T. 5830, Libertad. v15

INGLES, francés, prof. y profra. Berlitz, mét. ráp., convers., cursos comerc. el. noct.; prec. mód., Av. de Mayo 11[illegible]. v12

INSTITUTO INTERNACIONAL SALTA 1282. Enseñanza secundaria, comercial. [illegible] v13

INSTITUTO MUSICAL "FONTOVA" 511 Callao 511 U. T. 438 Lib. FUNDADO EL 15 DE ABRIL DE 1904 DIRECTOR: LEON FONTOVA Es el más importante de la República. Cuerpo docente de gran prestigio artístico. Enseñanza eficaz y seria. Los títulos que otorga son válidos universalmente. Concurren a él alumnos de varios países sudamericanos. Prepara con eficacia para ejercer en las Escuelas del Estado y las del Consejo Nacional de Educación. Las clases generales no tienen interrupción en todo el año. Exámenes por bolillas numeradas. Recibe alumnos pupilos. Facilita pianos a todos sus alumnos. Nota importante: A fin de evitar posibles equivocaciones, se previene al público que este Instituto no tiene vinculación alguna con una casa del mismo homónimo, recientemente aparecida, ni mucho menos con cierta academia de corte y confección anexa al referido establecimiento.—Juan B. Lionch, director general.

NAVAL Y MILITAR, COLEGIO GENEral Alvear, Sarmiento 865; U. T. 2859, Lib. Preparación seria de estas dos carreras, dándoles su verdadero carácter. Admite pupilos. No nos incomoda si visita este colegio. v12

PROFESORADO EN GENERAL

ALGEBRA, Geom., Trig., Fisc., etc., Ingreso al Na. Aguilar, Andes 131. v15

ALUMNAS proporciono vacante normal y liceo, B. Mitre 3908. v14

ALBERTI 1209. TENED., ARIT., ETC., $ 10; máq. $ 3. Diplomas. Prof. Luca. v15

A señorita enseño taquigrafía en cambio de dictado, Güemes 3397. v12

A 5 $ MENSUAL, INGLES, FRANCES, enseño, ambos sexos, Corrientes 3569.

A $ 3 MENSUAL, máquinas de escribir y ortografía enseño, Corrientes 3569.

ARIT., TENED., MAQ. CALIG., TODO 10 $ mens., diploma, S. Juan 1543. v20

A OBREROS, leer, escribir, cuentas enseño en 2 meses, San Juan 1543. v20

A CURSOS rápidos, máquina, taquigr., ort., cuent., idiom., ten., Chacabuco 158.

AL NAVAL, Mil., prepara ingreso capitán retirado, B. Mitre 3508. v15

A 2 en 1, idóneo farmacia, preparo, B. Mitre 3508. v15

A $ 10 MENS. Enseñanza comercial a señoritas, Corrientes 2778.

AMBOS SEXOS, Máquinas de escribir, a $ 2 mens., Bmé. Mitre 3582.

A 5 $ MAQUINA escribir, inglés, francés, preparo, B. Mitre 3508. v15

A LA FACULTAD DE MEDICINA, PREparación por ex catedráticos. Honorarios después de aprobar examen, Córdoba 2834. v11

AV. DE MAYO 1180, Belgrano 2896, Perú 1465, máquinas escribir, mes $ 3, ortografía, caligrafía, aritmética, mes $ 5. v11

A 3 $ POR MES, enseño SOMBREROS, plano, solfeo, piezas en 3 meses, corte confección a 5 $, Belgrano 2486. v18

APROBADOS, desde $ 10 planos, obras, cloacas, direcciones, tram., Victoria 1265. v20

A 4 $ MAQUINAS CON PRAC. ESCRITOrio. Tened., aritm., ortog., taquig., etc., 10 $ Enseñanza sólida, Corrientes 1241. v13

A 15 INGRESO MILITAR, NAVAL, años Nac., Ind., matem., física, química, trig., ital., geog., etc., Canning 1577.

A 10 $ ENSEÑA TENEDURIA de libros, contabilidad a oro y papel, arit., correspond., caligr., taquigr., Corrientes 2569.

ARITMETICA, T. DE LIBROS, ORTOG., calgr., corresp., taquigr., francés, inglés, etc., $ 10, C. Pub. Baldassare, U. T. 126, B. O., Brasil 1363. v13

ALUMNOS DEL C. NACIONAL, NAVAL y Militar, No cobro honorarios, si no aprueban examen. Excatedrático, Córdoba 2384. v11

A 10 $ AL MES enseño en clases generales, día y noche, teneduría a oro y papel, contabilidad, aritmética, correspondencia, gramática y caligrafía, C. Pagano, Rivadavia 2475. v16

A SEÑORITAS PREPARACION PARA T. de Libros, Cajeras, Vendedoras, etc. 10 mes. Clases diurnas y nocturnas. 3582 B. Mitre 3582.

A 2 $ MES lecciones piano, canto, violín, guit., dib., pint., corte, confec. sombreros, labores, flores, cuentas, caligr., etc. Tenedur., rep., máq. Doy dipl., Suipacha 170.

ASPIRANTES AL DIPLOMA DE CONTAdor Público, T. de Libros, Balanceador, etc. Preparación sólida o individual a $ 10 mes. Infórmese. B. Mitre 3583, U. T. 5276, Mitre.

ASPIRANTES al diploma de Contador Público, T. de Libros, Balanceador, Taquígrafo, Cajera. El Instituto Nacional del Plata, Corrientes [illegible] casi esq. Pueyrredón, inaugurará el 1 del cte. nuevos cursos diurnos y nocturnos.

BACHILLERATO abreviado, clases diurnas y nocturnas, [illegible] 677. v14

BACHILLERATO RAPIDISIMO, ECONOmico, éxito garantido, Florida 705.

BACHILLERATO 2 sorbiéndose AHORA darán 1o. y [illegible] dic. 1919, 3er. y tít. bachiller marz. 1920, Florida 705

BACHILLERATO ABREVIADO, 1 o 2 años, por ing. [illegible] diplomados, Victoria 1285. v20

BACHILLERATO COMPLETO, SEGURO éxito. Exámenes [illegible] Independencia 1674. v19

BACHILLERATO ECONOMICO PARA empleados. [illegible] 3582 B. Mitre 3582.

BACHILLERATO ABREVIADO. El 15 del cte. inauguro [illegible] de cursos. 3582 B. Mitre 3582.

BACHILLERATO NOCTURNO. La inscripción está abierta, Sarmiento 865, U. T. 2859 Libertad. v12

BUENA profesora enseña franc., cast., preparación especial para exámenes; Rodríguez Peña 684.

BACHILLERATO ABREVIADO, 1 y 2 años, abonando después, y Naval, Militar, Independencia [illegible]. v14

CALIGRAFIA, en 1 mes reform., Poleohl, calig., [illegible] 173, Caballito. v13

CALIGRAFIA Y ORTOGRAFIA UNICAM. Libertad 251, Margarit.

CALIGRAFIA en general y reforma de letra enseña [illegible] autor de diversos métodos de escritura, Moreno 564. v15

CALIGRAFO Margarit, Libertad 251. Reforma letra y [illegible] inglesa, ronda, etc. Certificados [illegible], disposición.

CALADO, GRABADO EN METALES, vidrio, nácar, repujado, pintura pluma, porcelana, etc., Chile [illegible] U. T. 260 L. Bacacay 2773, U. T. [illegible] Flores. v11

CONTABILIDAD, caligrafía, ortografía, aritmética y teneduría de libros en poco tiempo. Lecciones particulares, Por carta o personalmente, [illegible] F. Bernardo, C. Pellegrini 62. v17

DIBUJO, pintura, [illegible] arquit., decoración, enseñanza [illegible] Peña 176. v11

DIBUJO, PINTURA DEL NATURAL, decoración, [illegible] módicos, Cevallos 1154. v15

FRANCES POR PROFESORES BERLITZ 10 $ mes, Av. Mayo 606, 3o. v16

FRANCES, PROFESOR parisiense da lecc. desde $ 10 [illegible] Corrientes 2778.

FRANCES, PROFESORA parisiense diplomada, Gram., [illegible] Victoria 1066. v15

FRANCES, ex profesor Berlitz, conv., cursos Alliance Française, prep. especial para viajes; precios mód., Av. de Mayo 715. v15

[illegible], profesor Lelong, [illegible] U. T. 1181, [illegible]

PROFESORADO EN GENERAL

GUITARRA Y LAUD, PFRA. DA LECciones a señoras y srtas., Suipacha 1067 dep. 8. v14

INGLES, PROFESOR DE LONDRES, 8 lec. 10 $ mens., Corrientes 2778.

INGLES, prof. Franck, enseña rápido de noche, S. Juan 1542, mes $ 5. v20

INGLES, enseñanza COMPLETA, LIBERtad 443, bajos. v11

INGLES, CONVERSACION, EXAM., 10 $ mes, Av. de Mayo 606, 3o. v16

INGLES, francés, italiano, español, lecciones a domicilio, Cangallo 1742. v20m

INGLES SEÑORITA DA CLASES NOCturnas, tratar de 7 a 9 p. m., Viamonte 869, dept. 4. v13

INGLES, ARITM., TENED., EXAM. DE ingreso, piano, Carlos León Irwin; 431 Paseo de Julio, 5o. piso. v14

INGRESO AL COLEGIO MILITAR Y ESCuela Naval (exclusivamente). Aviso que el lunes 24 de marzo, comenzaré los cursos de preparación para ingresar a estos institutos. Clases individuales. Pida informes a prof. P. E. Marque, Pozos 1118, U. T. 1196 B. Orden. v26

LATIN, IDIOMAS, MATEMATICAS, Perú 367, U. T. 4065, Avda.

MAQUINAS ESCRIBIR 2 $ MES, SE dan diplomas, Av. de Mayo 606, 3o. v16

MAESTRA da lecciones a domicilio, por 15 $; escribir Pavón 1661. v11

MATEMATICAS, 2 y 3 años en uno prepara Ing., Victoria 1265. v20

MAQ. ESCRIBIR TODO SIST. $ 3. Av. de Mayo 1180, Belgrano 2896 y Perú 1462. v11

MAQUINAS escribir, todos sistemas, enseño a 3 $; San Juan 2887. v11

MANICURO, PEDICURO Y MASAJES, enseña rápido Av. N. Americana, Mai pú 446. v16

MAQS. ESCRIBIR, al dictado, permitiendo así ligereza y corregir ortografía, 6 $ y 5 mes, C. Leira, Libertad 251.

MAESTRA DIPLOMADA DA LECCIOnes particulares a domicilio, México 1543. v11

PROFESORA francés, inglés, alem. Prep. exám., a dom., Santa Fe 1226, 7o. v17m

PROFESORA SUPERIOR de piano, exámenes anuales, P. Goyena 1605. Fl. v12

PROFESORA SUPERIOR de piano y solfeo. Presenta a examen, México 1524. v17

PROFESORA dipl. piano, solfeo, presenta a examen, 15 Noviembre 1672. v11

PROFESOR normal prepara bachiller y 6 grados a dom. Paraguay 1237. v24

PROFRA. SUP. piano, viol., solf., Thibaud P., a dom. 10 $ mes, Ecuador 785. v12

PROFESOR francés a domicilio, inglés y grados, 5 $ mes, Monte Dinero 760. v12

PROFESORA NORMAL, da clases particulares, prepara alumnas del Normal y Liceo, Patricios 911. v14

PROFESOR DEL nacional prepara domic. grados y años. Precio módico; Lavalle 900, 2o. piso, B., U. T. 4864, Lib. v15

PROFESOR NORMAL SE OFRECE, lecciones de tarde, por carta solamente, a Plaza 2617.

PROFESOR FRANCES Y materias generales, lecciones domicilio, Delorme; Mansilla 4012. v16

PROFESORA DIPLOM. FRANCES, ESP., ital., piano, ramos gles. a dom., Humberto I 970. v11

PROFESOR del bachillerato, matemáticas, física, idiomas, química, etc., a domicilio o en su escritorio, Uriburu 1090, (antes Andes). v11

PROFESORA SUP. DIPL. EN EL CONservatorio Williams, da lecciones de piano y solfeo en casa y a domicilio, Carlos Pellegrini 1206. v12

POR $ 6 ENSEÑO EN 3 MESES A SEñoritas y caballeros, piano, violín, guitarra, mandolín, band., acordeón, flauta, solf., Sarmiento 1848. v14m

POR $ 5 enseño en 3 meses a señoritas y caballeros, piano, violín, mandolín, guitarra, acordeón, flauta, bandoneón, clarinete, bandurria, solf. México 2801. v11

SEÑORA francesa da lecciones particulares francés, trad., conv., prepara exámenes, 2 a 5 p. m., 606 Av. de Mayo, señora Dutausin. v13

TAQUIGRAFIA Pitman Parodi, clases vent. a cualq. hora, S: Juan 2887. v13

TAQUIGRAFIA ENSEÑO, VICTORIA 4018, Pobres gratis. v15

TAQUIGRAFIA EN solo 2 meses, enseña prof. J. Otlvares, Sarmiento 372. v20

TAQUIGRAFIA PITMAN-Larralde enseña a domicilio, prof. Díaz; Alsina 481. v13

TELEGRAFIA, RADIOTELEGRAFIA, taquig., contab., idiom., máq., Florida 706

TELEGRAFIA MORSE A OIDO ENSEÑO en 3 meses, clases a cualquier hora, 5 profesores, Bolívar 1556. v11

TAQUIGRAFIA PITMAN-PARODY, REformada, Av. de Mayo 1180, Belgrano 2896, Perú 1465. v11

TAQUIGRAFIA PITMAN enseña breve, C. Leira, Libertad 251. Método inmejorable, comercial y parlamentario.

TELEGRAFIA MORSE A OIDO Y CINTA, profesor técnico da clases ventajosas a cualquier hora, San Juan 2887. v11

VIOLIN, CANTO, SOLFEO, PROF. REnombrado, curso moderno, 10 $ mes, Cevallos 1154. v15

PROFESIONALES PEDIDOS

DIBUJANTE litógrafo y medio oficial se necesita Sarmiento 2264.

DEPENDIENTE DE FARMACIA, SE NEcesita para la campaña a 4 horas de B. Aires, dirigirse Hotel Marconi, piso 20, de 9 a 12, inútil sin buenas referencias.

EN EL INSTITUTO MUSICAL "ESLAVA", Libertad 277, se dan cuatro becas de canto y piano, de 3 a 6. v11

IDONEO o auxiliar de farmacia, se necesita, de 9 a 11 a. m., Chacabuco 1474, 2o. piso, izquierda.

INSTITUTRIZ, preferencia extranjera, para Córdoba, enseñar cuarto año, piano e instrucción primaria, necesito, buenas recomend., buen sueldo, 10 a 12, Callao 1581. v13

INSTITUTRIZ FRANCESA QUE SEPA hablar y enseñar bien su idioma, sólo escuela francesa, se necesita para dos niños de 7 a. m. a 7 p. m., hotel Roma, Cangallo 759, dep. 27.

LLAMASE A CONCURSO PARA PROveer el puesto de gerente del Centro de Almaceneros, presentar comprobantes de capacidad y honorabilidad en la secretaría del mismo, Sáenz Peña 242, todos los días hábiles de 1 a 4 p. m., donde se pueden consultar las bases para ocupar el cargo. v11

MECANICO DENTISTA SE PRECISA, Cabildo 1913.

MANICURA-PEDICURA COMPETENTE, se precisa, Paraguay 676. v11

MUSICOS BANDA, todos instrumentos, se precisan; presentarse Peña 2077.

MUSICOS de banda, todos instrumentos, preciso, Carlos Calvo 768. v13

MECANICO DENTISTA, SE PRECISA, inútil presentarse si no es muy competente, Patricios 391. v13

MAESTRA NORMAL PARA ESTANCIA se necesita, señora seria que tenga buenas referencias, Tucumán 2080.

PIANISTA QUE LEA A PRIMERA VISta se necesita, San José 513.

PROFESORA de inglés, francés, necesito, Victoria 452, pocas pretensiones.

PIANISTA necesito varietés, para gira, Corrientes 1189, dep 12.

PIANISTA P. TEATRO DE prosa, preciso, Humberto I 1368.

PIANISTA TANGUISTA SE NECESITA para biógrafo, Caseros 2867, de 9 a 11 a. m. v12

PROFESOR DE INGLES SE NECESITA, presentarse de 11 a 12 m. Academia Berlitz, Callao 354.

[illegible]STAS pianistas y violinistas de buena presencia, que no hayan tocado en orquestas, necesito, Almagro 425. v11

SE NECESITA hombre formal para enseñar niños y llevar libros en una estancia, sueldo 50 $, Rodríguez Peña 1966, de 8.30 a 9.30 a. m. v12

SE NECESITA institutriz para pueblo de campaña, que sepa español, francés, inglés y piano, sueldo 150 $ mensuales, tratar otras condiciones, dirigirse a Gaspar del Campo, Guatraché, F. C. P. v13ms

SE NECESITAN músicos para una banda municipal, en un pueblo, a 6 horas de ferrocarril de la capital, sueldo de 30 a 50 $ mensuales. Se garantiza trabajo en las diferentes oficios, dirigirse de 10 a 12 m. y de 6 a 8 p. m., Constitución 1849, dep. 17.

SE BUSCA taquígrafo que sepa enseñar texto taquigrafía española de Isaac Pitman, soltero, para vivir como celador en un internado. Preferimos que hable inglés y debe presentar comprobantes de carácter, dirigirse Colegio Americano Rivadavia 6100, de 3 a 5.

TAQUIGRAFA Y DACTILOGRAFA. SE necesita, con preferencia una que posea el idioma inglés, Dirigirse por carta a Casilla 10, Reconquista 46. v12

VIOLIN, CINE, de noche necesito, de 8 a 10, Boerr, México 1860.

VIOLINISTA PARA CINE, SE NECESIta, Corrientes 1354, [illegible]

PROFESIONALES OFRECIDOS

AYUDANTE dibujante mecánico ofrécese, D. O. F., Quintino Bocayuva 251. v13

AYUDANTE de farmacia práctico, se ofrece, para la campaña Adolfo G. González, Monte Grande F. C. S. v13

A LA OFICINA judicial adelanta gastos, tramita testamentarias y asuntos judiciales, Talcahuano 612 [illegible] y 10 v10

ARQUITECTOS y constructores, concurran para dibujos de planos y proyectos de edificio a la casa calle Serrano 1327, precios módicos. v22

AYUDANTE TENEDOR DE LIBROS SE ofrece o empleado [illegible] escritorio, comercial, práctico en [illegible] de comestibles, buenas referencias [illegible] satisfacción, V. V., Alsina 472.

CONTADOR, inicia, sigue, lleva contabilidades por horas, módico, Concordia 617.

CORRESPONSAL TAQUIGRAFO DACTIlógrafo, con c. contabilidad desea empleo [illegible] a R. F., B. Mitre 3630.

PROFESIONALES OFRECIDOS

CONTADOR joven, con 8 años práctica en casas de comercio, certificados referencias y garantía en efectivo, busca colocación pretensiones modestas, por carta a B. C., poste restante, correo central. v13

DIBUJANTE artístico ofrécese, dirigirse por carta a E. M., Bucarelli 2919, Villa Urquiza. v11

EN LA SUCURSAL SUR DE "LA PRENSA", calle Almirante Brown 836 (Boca), se reciben avisos para publicar en este diario, en iguales condiciones de tarifa que en la casa central. petin.

FARMACEUTICO DESEA SABER pueblo de la República para establecerse, diríjase Sáenz Peña 137. v13

FARAMACEUTICO ofrece regencia, o trabajo personal. Dirigirse calle Azara 1[illegible], Banfield. v11

INGENIERO MECANICO, COMPETENTE en toda clase de industrias, empresas, etc. Ex ingeniero del Gobierno Nacional, se ofrece para administrar establecimientos. Referencias de primer órden, ofertas M. F. Belgrano 1745. v12

JOVEN dactilógrafo, conociendo francés, se ofrece, con certificados, A. B., Olazábal 2290. v13

JOVEN sin pretensiones se ofrece como ayudante de tenedor de libros o encargado de escritorio, ciudad o campaña, dirigirse a Soto, casilla correo núm. 5.

ORQUESTAS en general soliciten a la Sociedad Musical de M. P., Sarmiento 1676, U. T. 4835, Libertad. v16

PERITO MERCANTIL, POR HORAS se ofrece, C. M. C., Berutí 2816.

PIANISTA concertista clásica, desea acompañar orquesta o tocar sola, en cine o hotel de 1er. orden, Suipacha 1124. v12

PERSONA SERIA, PRACTICA CONTAbilidad y viajar, se ofrece para servicio industrial o casa comercial, mejores referencias, dirigirse a C. B. [illegible]

SE OFRECE tenedora de libros o auxiliar de tenedor, Paraguay 1268. v20

SEÑORA que posee idiomas, música y diploma de enfermera, se ofrece, con certificados. Sáenz Peña 226, 2o. [illegible]

TENEDOR de libros dispone horas, buenos informes. Contador, Brandsen 1384.

TRADUCTOR PUBLICO O. DE PARIZO, San Martín 121, U. T. 6156, Av.

TENEDOR de libros ofrécese, por horas, precios módicos, Victoria 2556, dep. 5. v12

TRADUCTOR PUBLICO, O. DE PARIZO, San Martín 121, U. T. 6156, Av.

TENEDOR de libros ofrécese, mucha práctica y referencias, C. K., Congreso 2757. v13

TENEDOR DE LIBROS CONTADOR, contabilidad por horas, Corselli, General Urquiza 1599. v15

TENEDOR de libros, mucha práctica, dispone 5 h. diarias, persona de responsabilidad. Carta p. restante. G. 50. v11

TENEDOR de libros diplomado, experiencia en casas mayoristas, lleva contabilidades por horas, mal llevadas, balances, etc., escribir a Alberto, B. Mitre 3656. v14

TENEDOR DE LIBROS, BALANCES, contabilidad atrasada, o mal llevada, acepta trabajo por horas, referencias comercio mayorista, L. Hervas, Miller número 2654. v17

TENEDOR DE LIBROS, diplomado, se ofrece, para desempeñar tal cargo o como ayudante, para cualquier punto de la República; tratar Carlos Garrocho, Chacabuco 1129, 2o. piso.

VIOLIN concertino se ofrece, pocas pretensiones, Morelos 1537. v13

VIOLIN concertino, con gran repertorio, se ofrece, café o biógrafo, Rioja 1585. v12

VIOLINISTA competente se ofrece, para biógrafo o café, Holmberg 2567.

VIOLONCELISTA muy competente, práctico en varietés se ofrece, Humberto I 3100. v12

PARTERAS

A. P. GRABOIS, partera, recibe pensionistas, precios mód. Ayacucho 417. v17

A. CHIVALE, partera, prof. pena. curación 30 $, as. result. Alberti 1157. v17

A. DELLA RAGIONE, partera pensionistas, 30 $, as. result. Libertad 347. v20

A. F. SERRA, partera. Recibe pensionistas. Consultas de 1 a 5, Brasil 827. v12

ARITOS ABRIDORES "TIC" ORO 18 K. para niñas y señoritas. Ventas por mayor y menor, Lima 158. v17

CRUJANA partera J. B. de Casanovas, pensionistas, B. Irigoyen 1105. v31

CURACIONES breves, result., seg., pena. 40 $, part. belga. R. Peña 124. v13

CONSULTAS GRATIS, Piedras 535, partera prof. Madrid. Bs. Aires, nuevos adelantos en curac., pens. precio mínimo, U. T. 453, L. v13m

DOCTORA PARTERA, nuevos adelantos en curac. reconoce gratis, pens. precio mód. s. chapa, Esmeralda 928, U. T. 5187, J. v13m

EX JEFA Maternidad; curaciones rápidas, sin dolor, Andes 247, U. T. 3422 L. v31

EX JEFA Maternidad, curas, ráp. sin dolor, 30 $, s. chapa, Alberti 1124. v17

MARTINI, PARTERA especialista, casa respetable, Dean Funes 694. v11

PARTERA RECIBE PENSIONISTAS precios mód. sin chapas, Sarandí 453. v20

PARTERA MEEROFF, hemorragias, partos, curac. pens. 40 $, Corrientes 2940. v31

PARTERA, CONS. GRAT., pensión, U. T. 6413, Juncal, Suipacha 772. v3ab.

PARTERA CONS. GRAT., pensión, teléf. 6413 J., Suipacha 772, sin chapas. v1a.

PARTERA ESPEC., pensionistas, curas sin dolor, casa seria, Tucumán 2026. v15

PARTERA FRANCESA, ex jefa Maternidad París, a ch.pas, Uruguay 1055. v14

PARTERA ESP. CURAC. sin dolor, resul. seg. pens. 30 $, México 4369, s/chap. v12

PARTERA especialista partos, curaciones breves, pensión desde 20 $; Catamarca 596. v15

PARTERA MALERBA, prof. mater. Turín, Bs. As. Curac. ráp. Pens. 40 $. Cons. gratis, Paraná 947, sin chapas. v31

PARTERA, ex jefa mater., Esc. parteras de la capital, curac. rápidas, resultado seg. pensión, s. chapa; Sarmiento 1912. v11

SARA ZEPURNAYA emb. partos, cura ráp. pens. 40, Pueyrredón 583. v15

OFICIOS Y EMPRESAS UTILES PARA LAS FAMILIAS

A 5 $ PINTO, empapelo, refacciono, Montevideo 48, U. T. 5048, Lib. Sans. v13

A PLAZOS pintura y refacciones, A. Marano, Sadi Carnot 34. v11

AFINAMOS pianos por 3 $, componemos barato, Venezuela 472, U. T. 96, Av. v11

Albañilería: REFACCIONES y trabajos de toda clase, Pozos 714. v13

ALBAÑILERIA, GOTERAS, humedad y pintura, Teófilo, C. Barros 83. v18

AFINO y compongo pianos. Conat. dipl. Rath, U. T. 121, Belg., J. Hernández 2646. v16 ab.

AFINAMOS PIANOS POR $ 2 Y SE componen, trabajo garantido a precio módico, U. T. 5337, Av. Venezuela 650. v12

A . . . LA NUEVA BELGA, EMPRESA de enceradores de pisos, limpieza y desinfección de casas, U. T. 7050 Libertad, Mitre 1531. v13

CLOACAS ECONOMICAS, CONSTRUYO, Parral 1042, U. T. 2083, Flores. v13

CONSTRUCCIONES, cloacas y refac. planos, Yerbal 2582, U. T. 1617, Flores. v13

CONSTRUCCIONES, refacciones, albañilería y pinturas, facilidades de pago, R. M., Chivilcoy 212, U. T. 274, Flores. v11

CARPINTERO y mueblero muy competente ofrece sus servicios, P. R., Sáenz Peña 725. v13

DECORACIONES DE MADERA, TRABAjos macizos y parecidos proyectos gratis, P. Silbeg, Corrientes 1765, U. T. 6444, Libertad. v13

ENCERO pisos, limpio casas, abonos, Venezuela 1070, U. T. 5927 Lib. v15

ENCERO pisos, limpio casas barato, Paraguay 1542, U. T. 3565, Juncal. v15

ENCERO PISOS, lustro muebles, limpio casas, Pasco 66, U. T. 161, Liber. v14

ENCERO 3 $ PIEZA 3 MANOS, LIMPIO casas, Paraguay 2556, U. T. 4707 J. v15

ENCERO especial 1 y 2 $ cera brillante, Montevideo 879, U. T. 6142, Junc. v15

ENCERO PISOS, lustro muebles, limpio casas, Pasco 66, U. T. 1961, Libertad. v15

ENCERO pisos y parquets a cera y aguarrás, limpieza casas y cortinas, Tucumán 1036, U. T. 2786, Libertad Gonzáles. v12

ENCERO PISOS, LIMPIO CASAS, TOMO abonos en condiciones inmejorables, calle Cangallo 1696, U. T. 2335 Lib., Díaz. v15

ENCERO PISOS, limpio alfombras, limpio casas, abonos, Tomás Cardona, Belgrano 1708, U. T. 5876, Libertad. v15

ENCERADO A TODO gusto 1 y 2 $, muy brillante, no marca pisadas y limp. de casas, Lavalle 1189, U. T. 5472, Lib. v12

ENCERO PISOS A TODO GUSTO, CERA brillante, no marca pisadas, limpio casas y abonos, Lima 247, U. T. 5640, L. v14

ENCERO PISOS a 1 y 2 $, limpio casas, tomo abonos, lustro y compongo muebles, S. Peña 141, U. T. 3041, Lib. v13

ENCERO pisos a 2 y 3 $ pieza, 3 manos y aguarrás, Humberto I 1143, U. T. 2505, B. Orden. v15

ENCERO pisos, limpio casas, tomo abonados, lustro muebles, colocamos alfombras, mando oficiales por día, Berdión Hnos., Alsina 1881, U. T. 5885 Libertad. v25

EL UNICO EX OFICIAL con certificado de la casa Thompson, lustra y compone muebles, especialidad en pianos, no confundir, Ayacucho 351, U. T. 7433, Lib. v15

ENCERO PISOS, LIMPIO CASAS, RASpo parquets. Tomo abonados. Atiendo pedidos de la campaña, precios baratísimos y garantizo el trabajo, A. Santos, Arenales 2591, U. T. 1472, Juncal.

ENCERO PISOS a 1 y 2 $ pieza, con cera especial y aguarrás, compongo y lustro muebles, Cangallo 1556, U. T. 6371, Libertad. v11

ENCERO Y LUSTRO pisos y parquets a 1 y 2 $ por pieza, con 3 manos de cera y aguarrás especial, única que no marca las pisadas, a prueba. Especialista limpieza de casas, Corrientes 2126, U. T. 1343, Lib. v13

ENCERO desde 1 $ PIEZA, 3 manos de cera brillante, no marca pisadas, limpieza, abonos oficiales por día, mudanzas, precios sin competencia, llame U. T. 394, Libertad, García, Venezuela 2[illegible]

OFICIOS Y EMPRESAS UTILES PARA LAS FAMILIAS

ENCERO Y LUSTRO PISOS Y PARquets a 2 $, por pieza con 3 manos de cera y aguarrás especial, única cera que no marca las pisadas, a prueba, lustro muebles y piano, limpio casas baratísimo, ex oficial de Maple. Baratísimo (a prueba), lustro pisos como espejos, Santa Fe 2147, U. T. 4460, Juncal. v12

EX OFICIAL DE MAPLE de París, nuevo método para encerar pisos, parquets, con 3 manos de cera brillante resistente al agua y no marca las pisadas, a prueba y a precio de lo más barato; limpio casas, tomo abonos mensuales, lustro, compongo muebles y pianos a mitad precio, La Parisienne, Alsina 2093, U. T. 2870, M. v12

FORRO Y COMPONGO PARAGUAS, Curto toda clase de cueros, C. Pellegrini 863, U. T. 5363, Juncal. v13

LUSTRO, compongo, cambio muebles, fábrica, Viel 712, esq. P. Goyena. J. F. v19

LA CUBANA, ENCERA PISOS Y PARquets con 3 manos de cera muy brillante, única que no marca las pisadas, a prueba, 1 y 2 $ pieza, U. T. 3714, Juncal, Uruguay 859. v11

PINTO frentes, patios 5 $, piezas 2 $, empapelo 3 $, Río Bamba 149. v11

PINTO piezas a $ 2, empapelo a 5, puertas, frentes, barato, Lavalle 2965. v11

PINTO O EMPAPELO PIEZAS DESDE 2 $, Talcahuano 20, U. T. 2172 Libertad. v13

PINTURA EN GENERAL, CARPINTEría y albañilería, barato, Coop. T. 367, Castro Barros 1637. v14

PINTURAS en general, empapelados a 4 $, garanto trabajo, B. Mitre 1689, T. 1673, Libertad. v12

SE LUSTRAN MUEBLES, pianos y se componen, Ayacucho 1293, U. T. 78, Lib. v14

SALONES MAGICOS parecen los que adorna Longobardi, Bolívar 280. Ambos teléfonos. v31

SALONES PRINCIPESCOS PARECEN los que adorna la empresa Longobardi. Bolívar 280. Ambos teléfonos. v31

TAPICERO recomendado, trabaja barato, Billinghurst 1347, U. T. 2672, Pat. v15

TAPICERO muebles, cortinados y refacciones, se ofrece; Juncal 2292. v14

TAPICERO y lustrador de muebles y cueros, trabajan baratísimo y cortinados, Leopoldo, S. Carlos 3420, U. T. 2958, M. v13

OFICIOS DIVERSOS PEDIDOS

APRENDIZ escarpinista adelantado de criatura, se necesita, Mármol 1156. v12

APRENDIZ valijero, se necesita, Victoria 1026.

APRENDIZA, que sepa bien coser a máquina, se necesita, Sarmiento 832.

APRENDIZ SOMBRERERO preciso, con sueldo, Esmeralda 780.

APARADORES buen oficial preparador y medio se necesitan, Tarija 3843.

APRENDIZAS adelantadas floristas y aprendizas, se necesitan, Pozos 363. v12

APARADORA zapatos (bebés), fino, se precisan, Loria 728.

APRENDIZA de sombreros, se necesita, Tucumán 870. v12

APARADORES de calzado, tallerista, se necesita, B. Mitre 2264. v12

APRENDIZAS pantaloneras y chalequeras fino, preciso, Bernardo de Irigoyen 437

APRENDIZA modista vestidos preciso, Viamonte 1320.

APRENDIZ de sastre fino, se necesita, Jujuy 482. v12

APARADORAS oficialas y aprendizas, se precisan, W. Villafañe 1517. Barracas.

APRENDIZ para tapicero se precisa, Sarmiento 2021.

APARADORA maquinista se precisa, se paga bien, 24 de Noviembre 1758.

APARADORAS de señora, doblado, hecho, sito, Estados Unidos 2817. v12

APARADOR aprendiz adelantado se precisa, Rivadavia 3163, dep. 3.

APARADOR doblador o dobladora de zapatería, Sadi Carnot 11, piso 3o.

APRENDIZ electricista, necesito, México 1207.

APRENDIZA adelantada lencería fina, se precisa, Medrano 378, dep. 3. v12

APRENDIZ MECANICO, NECESITO, Doblas 922.

APRENDIZ HERRERO MECANICO adelantado preciso, Cochabamba 3338.

APARADORAS de criatura, se precisan, Oruro 1561.

APRENDIZA plumacera preciso, Viamonte 1018. v12

APRENDIZA costurera se da sueldo, Charcas 2132. v12

APRENDIZAS adelantadas se precisan de sombrerería de sra., Montevideo 1118. v11

APRENDIZAS aparadoras se precisan, Lima 1572.

APARADORES, preparadores y [illegible] doblado, necesito, Rivadavia [illegible]

APARADORAS para calzado de [illegible] fino se necesitan, Formosa [illegible]

APARADORAS maquinistas y medio oficialas se necesitan, [illegible] 216.

APARADORES maquinistas oficiales y medio preparadores se necesitan, Mármol 180. v12

APARADORAS se precisan para calzado de lona para trabajar adentro, [illegible] 1572.

APARADORAS para trabajo fino y petreño, de rueda, se precisan 80, buenos precios, Álvarez 1535, Zuccoli Hnos. v11

APARADOR, oficial maquinista, medio preparador, aprendices, necesito, trabajar 8 horas, Cochabamba 2580.

APARADORES se necesita, doblador bueno, aprendiz adelantado, trabajo 8 horas, calle Rocamora 4085.

APARADORES oficiales y aprendices adelantados y aprendices preciso, pago bien, Castelli 381, dep. 6.

APRENDIZA para escritorio en el centro, Av. de Mayo 700, se necesita, sólo por carta H. H.; Nahuel Huapí 3681.

APARADORAS medio oficialas y aprendizas se necesitan, Quintino Bocayuva 1157.

AGENTES Y CORREDORES NECESITO en toda la República, para la venta de varios específicos de gran aceptación, Julio A. Zagalsky, Rivadavia 1255.

BUENA preparadora y medio preparadora de somb., necesito, Paraguay 735.

BORDADORAS de capelladas en mostacilla se necesitan, Castro 666.

BAULERO de muestrarios, para nueva y composturas, se necesita, S. Peña 635.

BUENAS bordadoras a mano en seda y perlas se necesitan, Viamonte 1059. v12

BUENOS oficiales relojeros se precisan, D. Zopegni, Corrientes 1627. v12

BORDADORAS EN ORO NECESITO, 3 A 4 $ día, Belgrano 3515. v12

BORDADORAS a máquina Singer, necesito, Belgrano 3515. v12

BORDADORAS EN MOSTACILLA, NECEsito, Belgrano 3515. v12

BORDADORA aprendiza adelantada, festonead a mano preciso, Alberti 950. v12

BORDADORAS buenas oficialas en seda y perlas, para taller, preciso, Maipú 938. v12

BUENAS preparadoras y medio preparadoras de sombreros, necesítanse, Silfa 714. v12

BORDADORA precisa oficialas y medio oficialas trabajo todo el año, bien pagas, Tucumán 983, dep. 14, fondo.

CARPINTERO se necesita, Triunvirato 701.

CARTONERAS necesito, Pumacahua 786.

CADETE DE 13 A 15 años, para zapatería, se necesita, Tucumán 631.

CARRERO SE NECESITA, Victoria número 2972.

CORTADOR PARA CALZADO, BEBE, necesito, Belgrano 1767.

CARPINTERO bueno se precisa, fotografía, Rivadavia 3966.

CORTADOR DE CALZADO FINO preciso, Urquiza 568.

CARROCERO para autos, competente, se precisa, Rivadavia 2071.

COLCHONEROS buenos oficiales se precisan, Suipacha 923.

CABALLERIZO se necesita; San Juan No. 2164.

CORTADOR medio oficial adelantado se necesita, Independencia 4378.

CORTADOR DE PASTO, que sepa afilar, preciso, Benghel 288.

CARPINTEROS muebleros competentes, necesitan, Azcuénaga 36. v12

CARPINTERO para reparaciones de automóviles, preciso, Medrano 325. v11

CORREDORES competentes en propaganda de novela, necesito, a buenas condiciones, Canning 329. v11

COSTURERAS para ropa blanca de señora, con muestra, se necesitan; Alsina 1781. v12

CAPATAZ SE NECESITA para importante taller de cocinas, casilla correo 1596.

COSTURERAS de pantalones y breeks de confección, se necesitan, San Martín núm. 628. v11

CLIBRADOR con garantía a satisfacción, buena remuneración, a quien le proporcione empleo, J. F., Tarija 3534.

CUELLERA BUENA OFICIALA maquinista o preparadora se necesita, Rioja núm. 491. v12

CORREDORES de perfumería para vender por su cuenta, se necesitan en la fábrica, Asamblea 120.

CORREDOR para libro de fácil venta, buena comisión, ocurrir Esmeralda 264, de 2 a 4.

COSTURERAS recomendadas, preciso para casadoras de niños, bombachas y pantalones regulares y ordin., Corrientes 1770. v15

CHICO de 12 a 15 años, para mandados y limpieza de farmacia, se necesita, con vida externa, Paraná 414.

CORREDORES BIEN RELACIONADOS para la compra venta de campos, casas, negocios, etc., se precisan, escribir dando detalles y referencias a [illegible]

... DIVERSOS PEDIDOS

...RO práctico en carros y pa... trabajo, para campaña, persona ... en sociedad, Cangallo 3600, v13

... ACTIVO NECESITO PARA ... de artículos necesarios en todos ... venta fácil y garantida, de 3 ... 47.

DEPENDIENTE de almacén, para todo ..., preciso, Pellegrini 700. v11

DEPENDIENTE de almacén se necesita, ... 3109. v11

DEPENDIENTE SE NECESITA, almacén ... 901, 7 a 9 mañana.

DEPENDIENTE o 1|2 práctico para ..., preciso, Santa Fe 3177. v13

DEPENDIENTE de almacén se precisa, Corrientes 361.

DEPENDIENTE práctico en zapatería preciso, Rivadavia 7701.

DEPENDIENTE almacén práctico, recomendado, preciso, Entre Ríos 303, 8 a 9

DEPENDIENTE para escritorio necesito, ... 550, de 10 a 11 a. m.

DEPENDIENTE almacén, preciso, 14 años, activo, informes, México 3700.

DEPENDIENTE de almacén, se necesita, con recomendaciones, Uspallata 1893.

DEPENDIENTE muy práctico en almacén, recomendado, buena letra; no se ... sueldo, necesito, Moreno 799.

DEPENDIENTE práctico para comestibles necesito bien recomendado, Córdoba 3175. v13

DEPENDIENTE y muchacho práctico para almacén, se necesita, Independencia 3001.

DORADOR Y PINTOR DE MUEBLES, competente preciso, Sarmiento 2376, de ... 6 p. m.

DEPENDIENTE JOYERIA, PRACTICO, 120 a 150 $, necesito. Alm. Brown 1458.

DEPENDIENTE competente para pinturería y otro para pinturería artística se precisan. Ofrecerse por carta dando referencias a calle Loreto 2631. v11

ESTUCHERAS oficialas y medio oficialas se precisan, Tacuarí 745. v11

ESTUCHERO MEDIO OFICIAL SE PRECISA, Sarmiento 1886.

ENCUADERNADORES aprendices se necesitan, Corrientes 963.

ELECTRICISTA 1|2 oficial, preciso, 3 $ por día, Charcas 1070, temprano.

ENCUADERNACION: Muchachos adelantados se necesitan, Alsina 1241.

EMPLEADO DE ROPERIA MEDIO práctico, que haya trabajado en el campo necesito, P. de Julio 1074.

ENCUADERNADORES medio oficiales y aprendices adelantados necesito, Rivadavia 1865.

EMPLEADO vendedor se necesita en artículos para hombres y señoras, con buenas referencias, Entre Ríos 1406.

EMPLEADO práctico para tienda y mercería, muy bien recomendado se necesita, Salta 902.

ESTUCHEROS medio oficiales se precisan para el forrado y madera, Tacuarí 745. v11

FOTOGRAFO retocador de negativos se necesita, competente, Florida 660. v11

FESTONEADORAS muy competentes Singer, dos agujas, preciso, B. Mitre 2320.

FOTOGRAFO impresor, competente, se necesita, Triunvirato 560.

FUNDIDOR en bronce se necesita, Yatay 417.

FOTOGRAFO retocador de positivos, se precisa, B. de Irigoyen 165.

FESTONEADORAS MAQUINA Singer, 2 agujas, buen sueldo, Ayacucho 437. v13

FOTOGRAFOS: Retocador de negativos e impresor bromurista se necesitan, muy competentes, buen sueldo, Entre Ríos 157.

FESTONEADORAS a máquina Singer de dos agujas, se necesitan, en los talleres de Gath y Chaves, México 3486. v14

FESTONEADORA práctica para máquina Singer, se necesita, Olavarría número 949. v12

FOTOGRAFO, especialista en negativo para tricromía, se necesita para trabajar en Valparaíso (Chile). Dirigirse a The Ault y Wiborg Co. Defensa 537. v11

HERRERO CERRAJERO medio oficial se necesita, Moreno 713.

HERRERO de cocinas, oficial competente, se necesita, México 1359. v12

HERRERO fragüador práctico para fábrica de velocípedos, se necesita, Avda. La Plata 1669. v13

HOJALATERO plomero que entienda en construcción de tarros de lechero, Sarmiento 4646.

JOVEN no mayor de 18 años, práctico tienda, necesito, Canning 299. v12

JOVENCITO para escritorio preciso, 25 $, por carta solamente, Cerrito 121, señor Cerutti.

JOVENCITO INTELIGENTE necesito con cama, para escritorio, enseñándole profesión. Escribir R. P., Perú 71.

JOVEN español recién llegado, con buena letra, preciso para ropería, Paseo de Julio 1974.

JARDINERO QUINTERO COMPETENTE y bien recomendado se precisa, Suipacha 68.

JOVEN práctico en trabajos de contabilidad necesítase, diríjase únicamente por escrito a J. B., Carlos Calvo 384.

JOVEN de 17 a 22 años, con muy buena letra, para empleado de escritorio, se necesita, sueldo 80 $, dirigirse a Casilla de Correo 1894.

JOVEN con algo de práctica en ferretería, de unos 20 años de edad se necesita. Dirigirse por carta únicamente, indicando nacionalidad, referencias, sueldo que ha ganado, a A. G., Cangallo 1529

LUSTRADOR de calzado, se necesita, 25 de Mayo 289.

LAVACOPAS se precisa para lechería, con recomendación, C. Pellegrini 835

LAVACOPAS muchacho, preciso, Bernardo de Irigoyen 1226. v12

LUSTRADOR y oficial zapatero, se necesitan, B. de Irigoyen 191.

LAVACOPAS práctico para lechería, preciso, Esmeralda 543

LUSTRADOR de botines, muchacho joven necesito, Carlos Pellegrini 1023

LUSTRADOR SILLAS cedro o medio oficial Gral. Urquiza 1528

LAVA-COPAS se precisa, Corrientes 710

LUSTRADOR para instrumentos de música, medio oficial se necesita, Cangallo 1630. v13

LUSTRADOR DE CAJONES FUNEBRES negros, necesito, medio oficial, Humahuaca 4239.

MUEBLERO OFICIAL COMPETENTE se necesita, Corrientes 4131.

MUCHACHO se necesita con bicicleta, 35 pesos, Santa Fe 2895

MUCHACHO para reparto se necesita, Billinghurst 63

MOZO se precisa, restaurant, Carlos Calvo 3629

MOZO ALMACEN, 18 A 20 años, necesito, Avellaneda 2199 y Gavilán

MUCHACHOS PARA ARMAR JUGUETES de 13 a 14 años necesito, Quito 4156

MUCHACHO para despensa, se precisa de 16 a 18 años, Santa Fe 3500

MINERVISTA medio oficial preciso, Cerrito 376.

MUCHACHO se precisa aprendiz para fábrica de muebles, Rivadavia 3290

MEDIO oficial carpintero, se necesita, Pedro Goyena 555

MOCITO para café, se necesita, Callao 497.

MUCHACHO de 14 a 18 años se precisa, para taller, Lima 429.

MUCHACHO se precisa para negocio, B. de Irigoyen 350

MEDIO oficiala modista sombreros, se precisa, casa particular, C. Calvo 768

MEDIO oficial sastre casa particular, se precisa, Carlos Calvo 768

MUCHACHO para escritorio, preciso, v16 Uruguay, 2o piso, de 10 a 11 a. m.

MEDIO oficiala modista se necesita, Andes 436, dep. 3 v13

MUCHACHO para panadería se precisa, Independencia 1531

MEDIO oficiala de flores se necesita, B. Mitre 1701

MEDIO oficial y aprendiz adelantado para sastrería, se precisa, Victoria 12.. v11

MUCHACHO necesito, de 16 años, limpieza de carpint., Sadi Carnot 265 v11

MUCHACHO de 17 años para taller de planchado, preciso, Paraguay 2318 v1.

MUCHACHO de 16 años para taller con sueldo, se precisa, Las Heras 3311 v1.

MUCHACHO para taller de calzado de 16 años se precisa, San Juan 3560 v11

MODISTA de vestidos vendedora como capataza se necesita, Esmeralda 673 v11

MEDIO oficial carpintero necesito, Dungeness 848 v11

MENSAJEROS de 16 años se necesitan, Callao 1052.

MODISTA 1|2 oficiala o aprendiza adelantada, lencería, 8 a 9, Paraguay 1866

MUCHACHAS prácticas para hacer bolsitas, preciso, San Blas 1802

MUCHACHO para farmacia, se precisa, Carlos Calvo 601. v12

MUCHACHO para limpieza y mandados, da negocio, se necesita, Belgrano 2959

MUCHACHO, aprendiz mueblero, necesito Avenida La Plata 653

MUCHACHO de 12 a 13 años, para vigilería se necesita, Cangallo 1414

MUCHACHO preciso, despensa almacén Cochabamba 3401.

MUCHACHO para reparto y limpieza se necesita, Belgrano 2111.

MUCHACHO lavacopas para cocina de casa, preciso, San Juan y Rioja.

MUCHACHO de 13 años preciso, aprender peinador señoras, Suipacha 913. v12

MUCHACHO para zapatería, se precisa, Corrientes 2517.

MUCHACHO para carpintería, preciso, ...huano 153.

OFICIOS DIVERSOS PEDIDOS

MUCHACHAS que sepan ojalar, precísanse, O'Brien 1253.

MAQUINISTA de calzado punteador y cosedor de Black. B. Mitre 2258. v13

MUCHACHO para lechería, se necesita, Belgrano 3381.

MEDIO preparadora de sombreros, se necesita, Tucumán 670 v13

MUCHACHO para negocio, español, recién llegado, preciso, Suipacha 618.

MUCHACHO se necesita para almidonar camisas y cuellos, Santa Fe 1717. v13

MUCHACHO para casa electricidad, necesito, México 1207.

MUY BUENAS preparadoras de sombreros se necesitan, Esmeralda 753.

MUCHACHO para peón se necesita, sueldo 30 $, Corrientes 2008.

MENSAJERO se necesita, Cevallos 1080.

MUCHACHO lavacopas práctico se necesita, Salta 1806. v13

MUCHACHO para almacén necesito, Cangallo 402.

MUCHACHO para negocio se necesita, Florida 405, de 11 a 18 años, de 9 a 10.

MEDIO oficial electricista preciso, con herramientas, a las 8, Godoy Cruz 2503.

MUCHACHO para peón de farmacia, necesito, Río Janeiro 1529.

MEDIO oficialas y aprendizas modistas vestidos, Perú 868.

MUCHACHO para encuadernación, necesito, Bogotá 84, Caballito.

MENSAJERO se precisa, Sáenz Peña 346, al fondo.

MUCHACHO PARA LIMPIEZA DE farmacia preciso, Patricios 1333.

MUEBLEROS, OFICIALES COMPETENTES preciso, Charlone 466-647.

MUCHACHO PARA MANDADOS SE necesita, casa de negocio, Cabildo 2139.

MUCHACHO DE 18 años para carbonería se necesita, Cabildo 1823.

MUCHACHAS prácticas para limpiar charol y empaque preciso, Rioja 936.

MUCHACHO para pintor que sepa algo, con cama, preciso, Bolaños 70.

MEDIO oficialas para sastre de señoras, necesítanse, Santa Fe 1638.

MUCHACHO para empaquetar necesito, farmacia, Lavalle 1302.

MUCHACHITO PARA LIMPIEZA y mandados necesito, farmacia, Lavalle 1306.

MUCHACHO práctico para almacén, de 16 a 18 años, preciso, Constitución 2303

MUCHACHO para sastrería, se precisa, Reconquista 411.

MUCHACHO, se precisa para almacén, Federico Lacroze 3606. v13

MUCHACHO para servicio de librería, se precisa, Las Heras 2887.

MEDIO preparadoras de sombreros, se precisan, Suipacha 319.

MODISTAS de vestidos buenas primeras oficialas, necesito, Marcelis, Florida 653. v13

MAQUINISTAS de calzado centrador para máquina Goodyeard, se necesita, Rivadavia 2458 v11

MODELISTA CALZADO, muchacho práctico para ribetear modelos cartón, se necesita, Rivadavia 3224.

MUEBLERO OFICIAL BUENO y que entienda de máquina, se necesita, Viamonte 1561.

MOZO español se precisa para limpieza de negocio y mandados, casa y comida, sueldo 35 $, Rivadavia 6713.

MUCHACHOS de 16 años cumplidos, para mensajeros, presentados por sus padres, se precisan; Victoria 782.

MUCHACHO de 16 a 20 años necesitan para taller mecánico. Presentarse con certificados, Santa Fe 1484, de 8 a 9 a. m.

MUCHACHO español de 18 a 20 años, que sepa andar en bicicleta y triciclo, necesito, Venezuela 1034.

MEDIO preparadoras adelantadas para sombreros de señoras, preciso, Charcas 1650.

MUCHACHO de 15 a 16 años, se precisa para negocio, inútil presentarse si no viene acompañado por sus padres, Perú 112

MUCHACHO con bicicleta preciso para taller de neumáticos, preferible sepa algo, Lima 1348.

MUCHACHO se precisa, práctico para almacén, de 16 a 17 años, Sud América 1599. v13

MUCHACHO se necesita de 15 a 17 años, para panadería, algo práctico para el mostrador, Cangallo 970. v12

MUCHACHOS para mensajeros de 14 a 16 años se precisan, que sepan bien las calles, presentarse Rivadavia 1294.

MUCHACHOS o muchachas prácticos para fábrica de muñecas, se precisan, Constitución 2558, comedor.

MECANICO PRACTICO EN REPARACIONES de automóviles, se necesita, en Santa Fe 1641.

MUCHACHAS para fábrica de envases hojalata, se necesitan, Medrano número 542. v12

MUCHACHO que viva en Belgrano, práctico en lavacopas y en limpieza de un negocio, preciso, mayor de 16 años, presentado por sus padres, Cabildo 2401.

NECESITO DOS MEDIO OFICIALES lustradores de muebles, Billinghurst 1270.

NECESITASE un ayudante de cortador para fábrica de sobres, Moreno 2054.

NECESITO oficiales muebleros, Portela 236, Flores. v13

NECESITO planchador y sastre para composturas, Junín 384. v12

NECESITANSE colocadoras para máquinas Brinton; Matheu 1169.

NECESITO MUCHACHO DE 15 años para cigarrería, Olavarría 834

NECESITO aprendizas adelantadas y una aprendiza modista, B. Mitre 1603.

NECESITO muchacha de 12 a 14 años, para cuidar una nenita, José Hernández 2466.

NECESITASE MEDIO OFICIAL FUNDIDOR de bronce, con práctica en trabajos chicos, ocurrir miércoles por la mañana, Morón 3979. v12

NECESITO muchacho para limpieza de negocio y que sepa andar en bicicleta, presentarse con referencias, Av. de Mayo 1248. v11

OJO! medio oficial peluquero preciso, seco, Castro Barros esq. San Juan. v14

ORDEÑADOR para tambo se necesita, Caseros 1101. v11

OFICIAL medio peluquero por mes, casa y comida, Thames 2231. v11

OFICIAL colchonero se precisa, Córdoba 1609 v13

OFICIAL medio cortador zapatero se necesita, San Juan 3622. v11

OFICIALA pollerista armadora de fantasía se precisa, Suipacha 1373 v12

OFICIAL y medio sastre de confec fina, se precisa, Cochabamba 4062. v12

OFICIALES sastres de sacos niños, con muestra, se necesitan, Florida 181 v11

OFICIALES sastres de señora, competentes, se necesitan, Santa Fe 1633.

OFICIAL para fábrica de carteras, que sepa cortar y coser, Rioja 1761.

OFICIAL MEDIO PELUQUERO NECESITO, Constitución 2240. v13

OFICIAL peluquero competente necesito, comida, Fco. Lacroze 2462, Belgrano

OFICIAL peluquero competente, necesito, por mes, 40 $ y comida, Pichincha 187.

OFICIAL sastre y medio aprendiz adelantado, necesito, San Juan 720

OFICIAL peluquero competente necesito por mes, Paraguay 492.

OFICIALES y manguera sastre de señora, preciso, S. del Estero 949.

OFICIALAS modistas competentes se necesitan, Suipacha 760 v13

OFICIAL 1|2 peluquero se precisa por mes, Balcarce 11, V. Ballester v12

OFICIAL medio peluquero y aprendiz adelantado, preciso por mes, Gorriti 3987.

OFICIAL peluquero preciso por mes B. de Irigoyen 657

OJO se necesita aprendiz sastre de medida, pago bien, Salta 655

OFICIALES, medio y medio oficialas sastres, pago bien, preciso, Bermejo 571

OFICIAL MEDIO sastre se necesita pago bien, Estados Unidos 2659 v12

OFICIAL lustrador competente se precisa, Sarmiento 2021.

OFICIALES peluqueros preciso, Cangallo 1566, de 2 a 5 p. m.

OFICIAL medio sastre se necesita Humberto I 823

OFICIAL peluquero preciso para pueblo cercano, tratar Rondeau 2684 v12

OFICIALA y medio oficiala modista, se necesita, Victoria 801.

OFICIAL y medio oficial sastre, se necesitan, Cevallos 1758.

OFICIAL calefaccionista se precisa, Bmé. Mitre 3346.

OFICIAL peluquero formal se precisa, B. de Irigoyen 367.

OJO aprendiz adelantado sastre, necesito, pago bien, Salguero 362.

OFICIAL sastre se precisa, Bolívar 364, 1er. piso. v12

OFICIALA MODISTA de fantasía se precisa, muy compet., Sarmiento 2118 v12

OFICIAL y medio sastre para confección, pago bien, se precisan, Inclán 2891 v12

OFICIALAS polleristas para medida, se necesitan, Victoria 676 v13

OFICIAL sastre de señora y aprendiza, se precisan, Tucumán 1624

OFICIAL mueblero competente, preciso, Estados Unidos 3148. v12

OFICIAL LIMPIADOR práctico, buen salario, se necesita, Santa Fe 3151 v12

OFICIAL medio peluquero, sueldo seco, por mes, Libertad 819

OFICIAL peluquero se necesita, Belgrano 2308.

OFICIAL O BUEN medio peluquero se necesita por mes, Córdoba 1854.

OFICIAL MEDIO peluquero bueno por mes necesito, Gallo 1032.

OFICIAL herrero de cocina necesita, ...

OFICIOS DIVERSOS PEDIDOS

OFICIAL PELUQUERO se necesita para pueblo cercano, Av. de Mayo 878.

OFICIALAS de acolchados necesito, Corrientes 2008. v13

OFICIAL PELUQUERO o medio adelantado necesito, Corrientes 3667. v13

OFICIAL PELUQUERO competente necesito, Victoria 1454.

OFICIALA PLANCHADORA se necesita; Constitución 2061.

OFICIAL, medio oficial y aprendiz adelantado sastre, preciso, Libertad 94.

OFICIAL medio peluquero preciso, Av. La Plata 932.

OFICIAL medio sastre y aprendiz se necesita, Santa Fe 4396, sastrería. v13

OFICIALA ARMADORA pollerista competente necesito, Santa Fe 966. v13

OFICIAL PELUQUERO necesito por mes, doy comida, Maipú 1999 y Junín.

OFICIAL MEDIO peluquero adelantado, por mes necesito, Estados Unidos 300.

OFICIAL MEDIO SASTRE se necesita, Chile 1165.

OFICIAL peluquero competente, joven, se precisa, $ 35 y comida, Bompland 1636.

OFICIAL peluquero se precisa, Rivadavia 1332.

OFICIAL sastre se necesita, Montes de Oca 294.

OJO! aprendiz sastre se precisa, México 1250.

OFICIAL PELUQUERO PRECISO, pago 90 $. San Antonio 581, Barracas.

OFICIAL PELUQUERO POR MES se necesita, Rivadavia 3221.

OFICIAL MEDIO PELUQUERO necesito, sueldo 45 $, Uruguay 984.

OFICIAL PELUQUERO NECESITO, Donato Alvarez 119.

OFICIAL PELUQUERO NECESITO, pago 70 $ secos, Directorio 501.

OFICIAL MEDIO, SASTRE, O aprendiz adelantado, se necesitan Viamonte 917.

OFICIALAS Y MEDIO OFICIALAS Modistas se necesitan, Arenales 1259.

OFICIAL SASTRE, PARA ADENTRO, se necesita, Guardia Vieja 4249. v12

OFICIALES muebleros precisan, avenida La Plata 683.

OFICIAL peluquero preciso, B. Mitre 2771

OFICIAL SASTRE medio preciso, Alm. Brown 1193, altos.

OFICIAL peluquero competente, con comida, necesito, Quito 3900.

OFICIAL o medio oficial se precisa para hacer camas y elásticos, Hernandarias 1739. v12

OFICIAL dorador m competente y 1|2 oficial, se precisan para trabajo de marcos, Entre Ríos 761, de 11 a 1 y de 5 a 7.30 v11

OFICIALAS y medio oficialas modistas de vestidos se necesitan, Billinghurst 1143. v11

OFICIALES MUEBLEROS SE NECESITAN, de macizo, Mueblería Lanaro, Olavarría. v13

OJO, 2 APRENDICES PELUQUEROS y adelantados, necesito, pago 15 $ y comida, José M. Moreno 717.

OFICIAL MEDIO SASTRE, APRENDIZ adelantado y aprendiz, necesito, Catamarca 143.

OFICIAL medio sastre de fino, trabajo, necesito por mes, pago bien; Tucumán 1057.

OFICIAL medio sastre y aprendiz adelantado, con comida, preciso, Moreno 651, piso 3o., p. 27.

OFICIAL ELECTRICISTA práctico en ascensores se precisa. Ocurrir a Rivadavia 1759 a las 7 p. m. v12

OFICIALES zapateros sueleros, rellenadores y sacador de horma, se necesitan, B. Mitre 3364.

OFICIALES MUEBLEROS competentes en vestíbulos, necesítanse, Charcas 3166. v12

OFICIAL medio sastre y aprendiz adelantado, preciso, trabajo fino, Deán Funes 949.

OFICIAL SASTRE SE NECESITA, Y un medio oficial y costurera sastre, México 1068.

PRECISO oficial colchonero, buen sueldo y comodidad, México 1462.

PEON para todo trabajo, se precisa, Sáenz Peña 346, al fondo.

PELETERO oficial y forradora, que sea competente, se necesita, Viamonte 820.

PLANCHADORA oficiala buena, se precisa, Maipú 829.

PLANCHADORA buena oficiala, necesito, Deán Funes 1842, dep. 4.

PLANCHADORAS competentes, necesito, 4 días por semana, Agüero 667.

PLANCHADORAS prácticas de tintorería, se necesitan, Acevedo 2459. v13

PLANCHADORAS aprendizas con sueldo necesito, Cangallo 1709. v13

PLANCHADORAS medio oficialas necesito, Cangallo 1709.

PLANCHADORA medio oficiala adelantada se necesita, Cevallos 279, antesala.

PREPARADORAS de sombreros necesito, trabajo todo el año, Cangallo 1558. v16

PLANCHADORAS para tintorerías necesito, Tucumán 1049 ó Belgrano 2245 v12

PEON para tambo se necesita, Libertad 1375.

PEON se precisa, ocurrir Corrientes 2002

PEON para farmacia, se necesita, Charcas 4301.

PONEPLIEGOS minervistas se precisan, Perú 1142. v12

PLANCHADOR para máquina se necesita, tintor. U. Conort. Santa Fe 1931. v12

PREPARADORA necesito, trabajo todo el año. Maison Helene, Viamonte 959

PLANCHADORA oficiala competente de toda ropa y aprendiza, Charcas 2538

PONEPLIEGOS de imprenta máquina chica, se necesita, Belgrano 949.

PULIDORES para paño y polea, buenos oficiales, se precisan, Corrientes 1220 v13

PLANCHADORAS para tintorería, se necesitan, Santa Fe 2903.

PEONCITO para los quehaceres de una panadería, preciso, Bolívar 813

PLANCHADORA oficiala para camisas y 1|2 oficiala preciso, Victoria 1216

PEONES para limpieza preciso, Presidente J. E. Uriburu 1512

PREPARADOR competente para ropería se necesita, B. de Irigoyen 265

PEON práctico en limpieza de cloacas, se precisa, Belgrano 2256

PULIDOR BUEN OFICIAL, para hierro, necesito, Chacabuco 348.

PONEPLIEGOS PARA MAQUINA DE rayar se necesita, B. Mitre 417.

PLANCHADORA oficiala preciso, B. Mitre 1981.

PLANCHADORA aprendiza adelantada, se precisan, Alsina 2060, dep. 5

PLANCHADORA aprendiza, se precisa, Paraguay 1317.

PANADERO exclusivo para medias lunas, se precisa, San José 1060

PEON limpiador de cloacas, práctico, se necesita, Independencia 3521

PLANCHADORAS para tintorería se necesitan, Suárez 1707 v12

PEON para tapicería se necesita con buenas referencias, Santa Fe 1401

PLANCHADORAS práct. tintorería preciso 2, se pagan bien, Corrientes 2326 v12

PULIDORES oficiales competentes se necesitan, Vera 389.

POSTICERAS, oficiala y medio oficiala, se necesitan, Ruiz y Roca, Florida 2

PLANCHADORA APRENDIZA $ 1 por día, se necesita, México 945

PONEPLIEGOS de minerva, se necesita, Cangallo 521. v12

PLANCHADOR COMPETENTE para tintorería, se necesita, Callao 270.

PREPARADORAS en sombreros necesito, San Juan 2334.

PLANCHADORA de profesión se necesita, Victoria 3772 v12

PEONES prácticos para jardín de negocio necesito, Caracas 201 Flores v12

PREPARADORA buena de sombreros necesito, Corrientes 2137 v11

PREPARADORAS y vendedoras de sombreros señora, necesito Sta Fe 2132 v11

PLANCHADORA aprendiza adelantada, se precisa; Pueyrredón 1115 v11

PEON práctico para depósito de vino, se necesita, Triunvirato 100 v11

PLANCHADORA preciso, muy buena oficiala en ropa fina Tucumán 833 v11

PEON práctico muebles de ocasión, sepa lustrar, se necesita, Caseros 1932 v11

PREPARADORA de sombreros necesito, buen sueldo, San Juan 428 v12

PLANCHADORA oficiala se necesita Herrera 568. v11

PLANCHADORA oficiala y aprendiza adelantada se necesita, Bolívar 536 v11

PLANCHADORAS aprendizas, preciso, enseño en 15 días, Río Bamba 181 v11

PRIMERA EN sombreros todo año, sueldo 250 $, muy buena, Lavalle 593 v12

PEON práctico para registro con buenas referencias, se necesita, Tacuarí 591, de 10 a 12

PLANCHADORA OFICIALA PARA TODA clase de ropa, necesito, Talcahuano 224.

PEON para farmacia se precisa, sueldo 60 $, casa sin comida, Paraguay ...

PINTORES dos oficiales competentes pago 3.50 a 4 $ diarios de 6.30 a ... m., México 1636

PEON soltero para trabajar en hostería y reparto en Buenos Aires, conocedor de las calles, preciso, Pavón 4714, Lanús, de 12 a 1.30

PEON para limpieza de imprenta y mandados para dormir en la casa se necesita, buenos informes. Ocurrir Alsina número 1662, de 7 a 8 p. m.

RAYADOR A PLUMA SE NECESITA, San José 649.

RETOCADORES de positivos, fotógrafo se precisa, Bdo. de Irigoyen 185.

OFICIOS DIVERSOS PEDIDOS

SE PRECISAN mensajeros prácticos, Pueyrredón 1739.

SE NECESITA oficial tornero competente, presentarse Vieytes 1931. v13

SE NECESITA medio oficial sastre o aprendiz adelantado, Chile 1977.

SE PRECISAN buenas preparadoras de sombreros y 1|2 prep., Esmeralda 1048. v12

SE PRECISA buena medio oficiala modista de vestidos, Chile 870.

SE PRECISA oficial mueblero, Castro Barros 953. v13

SE NECESITA que entienda algo de trabajo de fotografía, se precisa, Corrientes 4173

SE NECESITAN muchachos prácticos para envolver caramelos, Salguero 733. v13

SE NECESITA limpiador de cloacas, práctico, buen sueldo, Belgrano 3827. v13

SE PRECISA peón caballerizo, se pueda enseñar, La Paz 643.

SE NECESITA un tornero mecánico muy competente, Paraná 474.

SE NECESITA medio oficial pulidor, Paraná 274.

SE PRECISA soldador competente para latas de aceite, Belgrano 858.

SE NECESITAN oficialas para vestidos, Paraguay 745.

SE PRECISAN aprendizas modistas para tienda, Independencia 1457.

SE PRECISAN medio oficialas modistas, Rivadavia 3971.

SE PRECISA medio oficiala sastre señora, Constitución 3156.

SE PRECISA un muchacho para reparto de pan, Triunvirato 772

SE NECESITAN muy buenas preparadoras de sombreros, Arenales 1457. v12

SE NECESITAN 3 aprendices para fábrica de bizcochos, San Carlos 3744.

SE PRECISA guardarropera, Sarmiento 1049.

SE NECESITA medio oficial plomero y electricista, Cevallos 820

SE NECESITA limpiador de cloacas sanitarias, Cevallos 820.

SEÑORITAS para teatro se precisan, Victoria 1211.

SE PRECISAN medio oficialas y aprendizas modistas, Salta 160.

SE NECESITA medio oficiala adelantada bordadora, Alberti 1361. v13

SE NECESITA un muchacho, ferretería, Maipú 800.

SE PRECISA APRENDIZ carpintero, Azcuénaga 1877.

SE PRECISAN oficialas y aprendizas modistas vestidos, Montevideo 718.

SE NECESITA ayudante práctico para cortador de confección, Anchorena 665.

SE NECESITA fundidor en bronce muy competente, Corrientes 4501. v12

SE NECESITA un oficial carpintero, calle Humberto I 946

SE NECESITA muchacho recomendado, para reparto de pan, Cangallo 1938. v12

SE NECESITA muchacho para mandados de tintorería, Salta 131.

SE NECESITA aprendiza chalequera de 13 a 14 años, Maza 327.

Señoritas PARA DOBLAR VAINILLAS se necesitan, Suipacha 277.

SE PRECISA chalequera, Corrientes 965.

SILLETERO oficial competente en juegos de sala, necesito, Colombres 64.

SE NECESITA OFICIAL ZAPATERO, competente, Rivadavia 5887.

SE NECESITA ayudante sastre para taller de señora, Merlo 1992. v13

SE PRECISAN oficiales zapateros de niña, clavado, Castro 1055. v12

SE PRECISAN adelantadas y aprendizas plumaceras, Bmé. Mitre 1655. v11

SE NECESITAN oficiales y medio oficiales sastres para hombre, nacionalidad israelita, Junín 318. v12

SE NECESITA UN JOVEN PARA conducir una chatita para reparto de caramelos, S. Carlos 3764.

SE PRECISA una buena primera y una buena vendedora, para sombreros, Maison Pauline, Guido 1871. v13

SEÑORITA buena pintora, para retocar cuadros, miniaturas, etc., se precisa, Esmeralda 1040. v12

SEÑORITA se necesita para compañía de opereta, como corista, con contrata y sueldo, de 9 a 7, Junín 624. v12

SEÑORITA que sepa escribir a máquina se necesita para escritorio, Victoria 756.

SE NECESITAN aprendices y medio oficiales silleteros o carpinteros, Estados Unidos 2949.

SEÑORITA práctica en trabajos de escritorio y máquina Underwood y que conozca perfectamente inglés, se necesita para casa mayorista, por carta, Tacuarí 248.

SE NECESITA hombre práctico en la cría de cerdos, para interesario y también práctico en lechería; para ir afuera; hablar con C. Correa, Hotel de Mayo.

TALABARTEROS oficiales para correas, se necesitan, Rivadavia 589 v13

TORNERO mecánico medio oficial competente, se necesita, Brasil 2640

TAPICERO aprendiz se necesita, Santa Fe 1401.

TALLISTA MEDIO OFICIAL NECESITO, Guardia Vieja 4245.

TORNERO en bronce, que trabaje a pulso, necesito, Crámer 1601.

TORNERO mecánico se necesita, Canning 440.

TIPOGRAFO, medio oficial, con recomendaciones, Santa Fe 4900, se necesita v11

TINTORERO para ropa hecha se necesita, Garay 1332. v12

TAPICERO de automóviles, preciso, Medrano 325. v11

TALABARTEROS, medio oficiales guarnicioneros, carro, necesito, P. Unidas 85, horario 8 horas. v11

TALABARTEROS oficiales y medio oficiales para carro, preciso, Mitre 376, San Martín, F. C. C. A. v11

TORNEROS, medio oficiales prácticos para torno a revolver, se necesitan. (Antes Rosalía); Río Cuarto 1602

...EROS se necesitan, Moreno 1672

VAINILLADORAS muy competentes Singer dos agujas, preciso, B. Mitre 2220.

VAINILLADORAS a mano se necesitan y aprendizas, Sarandí 50

VIAJANTE CONOCEDOR de las provincias y corredor para plaza, se necesitan, inútil presentarse si no pueden exhibir certificados de capacidad y seriedad, Bolívar 368. v11

ZAPATEROS de hombre varón, clavado se necesitan, Medrano 18. v11

ZAPATERO para nuevo y composturas preciso, Neuquén 851, Caballito v11

ZAPATERO de criatura clavado, preciso, pago altos precios, Sarandí 1417. v12

ZAPATEROS escarpinistas de criatura, pago bien, preciso; Sarandí 1417 v11

ZAPATERO de niña clavado, pago bien, preciso, Sarandí 1417. v11

ZAPATILLEROS se precisan, Chiclana No. 3474 v11

ZAPATEROS oficiales niña y criatura, clavado, se precisan, Sarandí 1290 v11

ZAPATERO se necesita cosido y clavado, se paga bien, 24 de Noviembre 1937 v12

ZAPATERO para medida y composturas, preciso, J. M. Moreno 38 v12

ZAPATEROS, sueleros, armadores L. XV se necesitan, Cabrera 3623

ZAPATEROS de señora y niña, necesito, Estados Unidos 2917. v12

ZAPATERO, necesito oficial o medio oficial compostura, Federico Lacroze 2480

ZAPATERO; ARMADOR PARA HOMBRE fino se necesita, San Juan 2553 v12

ZAPATERO de niña cosido, se necesita, San Juan 2982.

ZAPATERO PARA SALON NECESITO, ... 252

ZAPATEROS ESCARPINISTAS PARA niña, necesitamos, Quito 4200

ZAPATERO desformador de hombre, fino, necesito, Cochabamba 2586

ZAPATERO composturero, que entienda de nuevo, necesito, Cochabamba 2586

ZAPATERO oficial para composturas, necesito Cangallo 1305.

ZAPATERO de hombre necesito, de puntado a mano, Sarmiento 1363

ZAPATEROS oficiales varón y señora, clavado preciso, Uruguay 158

ZAPATEROS maquinista lijador de tacos, preciso, Uruguay 158.

ZAPATEROS plantilleros y cambrilloneros preciso, Uruguay 158.

ZAPATEROS armadores de hombre fino, preciso, Carlos Calvo 4238.

ZAPATERO necesito, trabajo de señora Venezuela 4150, un galpón al fondo v13

ZAPATERO de medida y compostura, se precisa, Garay 2699.

ZAPATEROS se precisan, hombre, varón, ..., San José 1250.

ZAPATERO de cosido, clavado, madera y bien preciso, P. de Julio 962 v12

ZAPATEROS armar y clavar de señora, se necesitan, Entre Ríos 672.

ZAPATERO señora de fondo, cosido, para adentro, preciso, Don Cristóbal 41.

ZAPATEROS escarpinistas y sandalieros, se necesitan, México 531.

ZAPATEROS de hombre, niña, varón, criatura, necesito 30, Caseros 3651 al 53

ZAPATERO de armado y clavado, se precisa San Juan 1882

ZAPATEROS sueleros taco suela se necesitan E. Unidos 2436.

ZAPATEROS armadores y sueleros de Luis XV necesito, Estados Unidos 2067

ZAPATEROS escarpinistas de criatura se necesitan, Jujuy 1350

ZAPATEROS de varón y composturas necesito, Jujuy 1950. v13

ZAPATERO desformador se necesita, calle Rincón 1460. v13

ZAPATERO para nuevo y compostura, preciso, Estados Unidos 1313.

ZAPATERO armadores y desformadores de hombre, ..., preciso, Venezuela 3186.

OFICIOS DIVERSOS PEDIDOS

ZAPATEROS para señora, clavado necesito, Independencia 4372.

ZAPATEROS y varón clavado necesito, Independencia 4376.

ZAPATEROS sueleros de Luis XV preciso, Piedras 506.

ZAPATEROS armadores sueleros y desformadores, se precisan, Gral. Urquiza 1518

ZAPATERO oficial o medio de cosido y composturas, preciso, B. Mitre 1695. v11

ZAPATEROS 3 señora, preciso, taco postizo, C. Calvo 4044. v11

ZAPATEROS preciso 10 armadores Luis XV, Av. La Plata 1933.

ZAPATEROS armadores, sueleros, hombre fino, preciso, sbí precios, Urquiza 563. v11

ZAPATILLERO muchacho práctico, se necesita, Maza 367.

ZAPATERO medio oficial adelantado, y un composturero necesito, Andes 1485. v12

ZAPATEROS escarpinistas se precisan, Inclán 3929. v12

ZAPATEROS clavado de señora y escarpín criatura neces., Medrano 326. v12

ZAPATEROS armadores y desformadores de fino, hombre, prec., Muñiz 665. v11

ZAPATERO armador suelero Luis XV, preciso, Paso 1147. v11

ZAPATEROS de escarpín niña y criatura, necesito, Pavón 2727. v11

ZUEQUERO oficial plantillero chancletas, 0.90 la docena, Beauchef 1441. v12

ZAPATEROS señora y niña para adentro y afuera prec. Constitución 3201. v11

ZAPATEROS escarpín criatura fino, se precisan; Alberti 1074.

ZAPATERO PRECISO SUELDO 4 $, por día, Belgrano 3545. v11

ZAPATEROS armadores y preparadores de hombre fino se precisan, Medrano 314. v12

ZAPATEROS necesito de clavado, hombre y composturas, Av. San Martín 1706. v12

ZAPATILLEROS aprendices, que sepan clavar solamente, se necesitan, Chiclana 3474. v11

ZAPATEROS desformadores para señora Luis XV taco suela, preciso, Venezuela 2190, ...tondaro.

ZAPATERO de hombre de cosido y clavado, para adentro o afuera, se precisan, Cochabamba 3421. v12

ZAPATERO hombre, varón, clavado, se necesitan, $ 3.50 diarios, Colombres número 991. v12

ZAPATERO desformadores, armadores y sueleros de señora necesito, Canning 780. v12

ZAPATERO, armadores, y sueleros para Luis XV y taco suela, necesito, Yapeyú 841. v12

ZAPATERO armador L. XV, que sepa colocar suelas y oficial de fondo, se necesitan, Boedo 1036.

ZAPATERO OFICIALES, DE COMPOSTURAS y medidas, necesito, Rivadavia 8236. v12

ZAPATERO DESFORMADORES Y ARMADORES de hombre, pago altos precios necesito, Bynes 265.

ZAPATEROS, oficiales de hombre fino, preciso, armadores, suelero y desformadores, Rioja 1677.

ZAPATEROS, armadores, sueleros y desformadores L. XV se necesitan, Pozos 1143

ZAPATERO NECESITO, composturero y muy competente, trabajo permanente, R. Gutiérrez 1201, Olivos.

ZAPATEROS se precisan para medidas y composturas, por mes, o sin, Cabildo 1687.

ZAPATERO medio oficial o aprendiz adelantado necesito para salón de lustrar, Cabildo 2883. v12

ZAPATEROS oficiales preciso, para cualquier clase de calzado clavado y pago muy bien, Samuel Abrameto, Gurruchaga 395 y Camargo 800. v12

OFICIOS DIVERSOS OFRECIDOS

AJUSTADOR mecánico se ofrece con certificados, Coronel Salvadores 874. v11

ALBAÑIL OFICIAL se ofrece y colocador de azulejos, Venezuela 2406.

ARMADOR EN CONSTRUCCIONES DE cemento armado, se ofrece, S. H. Franke, 25 de Mayo 411, piso 1. v13

AFILADOR de sierras muy competente y mecánico se ofrece, ciudad o campaña; D. M., Humberto I 957. v12

CARPINTERO oficial competente se ofrece, B... 1396. v11

CABALLERIZO práctico, se ofrece para cochería fúnebre o particular, sabe bien su obligación, Deán Funes 1005. v11

CORTADOR sastre competente se ofrece, unos días por semana, o unas horas diarias, dirigirse a J. C. Moldes 2700. v12

COBRADOR CON garantía comercial se ofrece, dirigirse A. B. N., poste restante Central. v11

CORTADOR sastre para hombre, con práctica, buenos certificados y referencias, por escrito a P. F. R., Maipú 39.

CARPINTERO oficial colocador y composturas gral. se ofrece, Rincón 761, J. Roca. v12

COMISIONES Y ENCARGOS para campaña, corretajes y teneduría por hora para la capital. Escribir C. Calvo 550. Rguez. v21

CHACARERO, TAMBERO, FAMILIA alemán-argentino, con 4 hijos 16-20 edad, trabajadores, que entienden bien todo trabajo de estancias, chacras y tambos, etc. buscan chacra o tambo por un tanto, a medias o trabajo juntos en estos establecimientos, ofertas Chacareros, Paseo de Julio 420 piso 4. v12

DEPENDIENTE JOVEN, práctico en almacén, se ofrece, Bolívar 331

DEPENDIENTE de zapatería se ofrece con recomendaciones, J. M. M., Junín núm. 1324

EMPLEADO DE TIENDA PRACTICO se ofrece, Cerrito 244 v12

EMPLEO solicita uruguayo, 35 años, distinguido comercio, secretario part., gerente, etc. Maza 270, señor César.

EMPLEADO COMPETENTE de almacén, se ofrece para la campaña, por carta Daniel García, Humberto I 2300.

EMPLEADO se ofrece práctico facturas, conocimientos de escritorio y máq. escribir, buenas referencias, Chile 1201

EMPLEADO joven instruido, con algún conocimiento de máquina e italiano, se ofrece para escritorio, sin pretensiones, por carta J. C. C., México 1442.

EMPLEADO práctico en balances y remates, o cualquier empleo, con certificados, por carta A. M., Pastor Obligado 1064, Lanús v12

FOTOG Y CORREDORES BROMUROS en tela o cartón artísticamente retocados, 30x40, $ 2.50; 40x50, $ 3.50, 50x60, $ 4.20, Apuella Hs., Garay 1660 v1.

FOTOGRAFO JOVEN, buen operador e impresor, con conocimientos generales en el ramo. Por carta a Juan Navarro, Las Heras 1625

HORTICULTOR paisajista se ofrece, por carta a Luis Ivaldi, para J. F., Montes de Oca 1844. v11

HOMBRE FORMAL se ofrece, práctico en corralón de maderas y escritorio, ciudad o campaña, R. Fernández, Lima núm. 1745

HOMBRE de 27 años se ofrece para cualquier trabajo sabe de empaquetador, embalador, repartidor y peón, por carta o personalmente J. Gómez, C. Calvo ..., número 960 v12

JAPONES jardinero de profesión, toda clase árboles, Reconquista 330 v12

JARDINERO casado ofrécese para la alta sociedad, buenos certificados, Olavarría 1183 v13

JARDINERO quintero, bien recomendado, se ofrece, Alsina 676, U. T. 3043, Av. ...

JOVEN se ofrece, para escritorio o cosa análoga, conociendo la teneduría, A. G., Estados Unidos 4162 v12

JOVEN para casa de escritorios, con buenas recomendaciones, se ofrece, dirigirse a 25 de Mayo 171, por carta.

JOVEN español, se ofrece para casa comercio con buenos certificados, J. M., Victoria 193

JOVEN DE 16 años se ofrece para cadete de casa de comercio, con recomendaciones, Montevideo 79

JOVEN de 16 años, ofrécese para escritorio, escribe correctamente a máquina, con recomendaciones, Montevideo 79

JOVEN de 22 años, para escritorio, cobrador, trabajo y escribe a máquina, se ofrece, Pje. Russel 5023, J. C.

JOVEN de 25 años se ofrece para casa de negocio o de escritorios sabe leer y escribir, A. G., Corrientes 758

JOVEN para cobrador u oficina de pedidos se ofrece con buenas garantías, J. F., Tronador 1740, Belgrano v12

JOVEN japonés ofrécese para aprender de zapatero, muy honrado, por carta a ... 1480 v12

JOVEN de 14 años que cursó el quinto grado, buena presencia, se ofrece, escritorio o casa comercio, S. D., Rondeau ...

JOVENCITO se ofrece para escritorio, sabe escribir a máquina y algo de taquigrafía, Nahuel Huapi 5443, Belgrano v12

JOVEN argentino, con amplios conocimientos de mecánica se ofrece para establecimiento rural en el Sur, dirigirse a R. M., Cabildo 2317, Belgrano. v12

JOVEN DE 26 años, maneja auto y tiene leer y escribe, se ofrece para ciudad o campaña, con certificados de buena conducta, por carta a C. G., Rawson 261

JARDINERO soltero alemán, se ofrece para invernáculos, flori y arboricultura, es diseño florista, va a estancia o negocio, Max Laue, San Martín 1155. v12

JOVEN norteamericano se ofrece, secretario, ayudante mayordomo, con conocimiento de contabilidad, máquina, etc. Guanacache 3406, capital v11

JOVEN estudiante, buena letra, ofrécese para escritorio u oficina, sin pretensiones, buenas referencias, por carta a R. R., Río IV 1439, Barracas. v11

JOVEN buena presencia, serio, apto, inteligente, sabe leer, escribir, algo de cuentas, se ofrece, sin pretensiones, L. Vilaz, Cabrera ... v12

OFICIOS DIVERSOS OFRECIDOS

JOVEN recomendado, para limpieza casa escritorios o negocio, Talcahuano 962.

JOVEN CON NOCIONES DE CONTABILIDAD, escritura a máquina, cobranzas y trabajos de escritorio, habiendo cursado 3o. año Nacional, se ofrece como empleado, Alberti 218.

JOVEN CON 3 años de Colegio Nacional, sabe francés y escribir a máquina, se ofrece para casa de comercio o escritorio, por carta a F. Ferrín, Venezuela 560, dep. núm. 2. v12

JOVEN ARGENTINO DE 24 años, CON buena letra y recomendaciones ofrécese para trabajar de mañana, únicamente de 8 a. m. a 12 m., en escritorio, casa de comercio, etc., sin pretensiones, dirigirse a P. L. V., Agüero 749. v15

MUCHACHO se ofrece para negocio, Cochabamba 581.

MEDIO oficiala modista se ofrece, Pichincha 376.

MUCHACHO para almacén y cocina se ofrece, Blanco Encalada 1762.

MUCHACHO se ofrece, buena letra y contabilidad, Montevideo 78. v11

MAYORDOMO se ofrece, soltero, serio y activo, con referencias y certificado de competencia, D. Borrino, Lezica 4374. v11

MUCHACHO sin libreta se ofrece, sabe manejar Ford, sin pretensiones, Carlos Calvo 743. v13

MUCHACHO de 14 años presentado por sus padres, se ofrece para comercio; Sgo. del Estero 175.

MUCHACHO de 17 años se ofrece para mandados de comercio o trabajo liviano, Lima 1745.

MUCHACHO práctico se ofrece p. mandados de escritorio o negocio, Victoria 1374, pieza 14.

MUCHACHO de 15 años, medio práctico para almacén, se ofrece, presentado por su padre, Cuenca 873.

MAYORDOMO, SEGUNDO O cualquier empleo análogo, solicita argentino, 30 años, casado, sin pretensiones, excelentes referencias y certificados, J. G.; Santiago del Estero 868. v11

MAYORDOMO competente en agricultura, alfalfares ganadería, especialista en tambo y lechería, más de 20 años de experiencia, se ofrece, por carta a C. S., Av. de Mayo 575. v11

MYADORDOMO se ofrece, con práctica en la Argentina y Portugal, pudiendo dar referencias en ambos países, conoce montaje de estancia y colonia, puede dar garantías a satisfacción, B. L. López, Pellegrini 690. v13

OFR. quintero jardinero piamontés, solo, certificados intachables, Corrientes 310.

OFICIALES peluqueros se ofrecen, Cangallo 1756, de 2 a 5 p. m. v11

OJO! se ofrece medio peluquero sin herramientas, y sin pret.; B. Irigoyen 367

OFICIAL sastre se ofrece, para ciudad o campaña, 25 de Mayo 479.

OFICIAL medio peluquero se ofrece, casa y comida, recurrir personalmente, Rivadavia 1434, de 12 m. a 4 p. m.

OFICIAL peluquero se ofrece, competente por mes, sueldo seco, para ciudad o campaña; Costa Rica 6019. v11

PEON de quinta, bien recomendado, se ofrece, Alsina 676, U. T. 3043, Av. v11

PLANCHADORA para ropa fina se ofrece por mes, Guido 1508. v13

PINTOR, se ofrece a jornal, Lima 519. v12

PEON, se ofrece para todo trabajo, Humberto I 1782.

PINTOR oficial empapelador se ofrece, Carlos Calvo 1082. v12

PINTOR, empapelador oficial, se ofrece, va a campaña, Venezuela 2378.

PLANCHADORA se ofrece, para casa de familia, Gorriti 3713. v12

PEON práctico, se ofrece para quinta, chacra o jardín, recomendado, Cabrera 3570, dep. No. 4, A. G. v13

PEON, de 30 años, español, con carnet, se ofrece, para todo trabajo, por carta, Defensa 512, R. U. P.

PEON COMPETENTE PARA CASA mayorista u otro trabajo, buenos certificados, se ofrece, Santa Fe 1196. v12

PINTOR empapelador competente por día ciudad y campo se ofrece, B. Mitre número 1314. v13

PINTOR paisajista y letrista se ofrece para biógrafo, etc., sin pretensiones. Por carta a J. Behuore, S. Carlos 3417. v11

PERSONA DE TODA RESPONSABILIDAD, acepta administración de propiedades o cobranzas de cierta importancia, dirigirse a N. S.; Vidt 2027. v18

PEON se ofrece argentino, de 28 años, soltero, sabe leer y escribir, tiene carnet y certificados, desearía con casa y comida. Indicar sueldo, Miguel Catalano, Ramos Mejía, F. C. O. v11

QUINTERO, ofrécese práctico, recomendado, ciudad o campo, Azcuénaga 60.

QUINTERO jardinero de edad se ofrece, poco sueldo, Quilmes 68 v13

REPARTIDOR conductor, se ofrece, San Luis 2494. v11

REPRESENTACIONES, solicítanse para ciudad Rosario, dirigirse a M. H., Pringles 342, Bs. Aires.

SE OFRECE señorita seria con buena letra, Arribeños 2166, Belgrano. v13

SE OFRECE APRENDIZ MECANICO electricista, de 15 años, Centenera 173.

SE OFRECE medio oficial ajustador con certificado, Salguero 165.

SE OFRECE joven para peón, Tres Esquinas 2764.

SE OFRECE afilador, aserrador de sierras, compet., L. S., Dorrego 1609. v11

SE OFRECE MUCHACHO DE 13 años, para casa de negocio, Díaz Vélez 3601. v11

SE OFRECE señorita vendedora con certificados, por carta A. Di Biasi, Larrea 330. v11

SE OFRECE joven de 17 años, de 4o. Año nacional, para escritorio, dirigirse por carta a A. B., Castelli 330 v11

SEÑOR distinguido, 35 años, solicita ocupación comercio, sin pretensiones, Maza 270, señor César.

SE OFRECE hombre formal para peón de patios o mandados, con recomendaciones, Bolívar 1624. v12

SE OFRECE joven para acompañar señor en automóvil, sabe manejar, Melo 2948. M. M

SE OFRECE muchacho de 16 años para acompañar patrón; sabe manejar toda clase de autos, Caseros 1717

SE OFRECE hombre competente para limpieza de corralón, o cualquier otro trabajo, Castro Barros 660

SE OFRECE herrero mecánico prác. en cualq. trabajo, buenos informes, la señora buena cocinera, para establ. Independencia 348. v18

TIPOGRAFO minervista, se ofrece, Lerma 446, U. T. 1294, Palermo, N. M.

VAINILLADORA con máquina se ofrece, Córdoba 1318, dep. A. v12

VIDRIERISTA competente para tienda se ofrece, por mes o por día, F. N., Tucumán 1431. v12

VIAJANTE PROXIMO A SALIR PARA la provincia de Córdoba, llevaría en comisión fábricas y casas importadoras, J. F., Salta 567, Buenos Aires v12

VIAJANTE CON VASTA CLIENTELA ramos generales, farmacias, etc., solicita representación Provincia Bs. Aires, dirigirse a A. B. H., Pringles 342

ZAPATERO SE OFRECE, OFICIAL para plantillar a mano u otro trabajo, Pueyrredón 1715.

SERVICIO DOMESTICO PEDIDO

AMA DE LECHE se precisa, 24 de Noviembre 1625, ocurrir de 12 a 4.

BUENA cocinera, sin pretensiones, se necesita, Uruguay 973.

COCINERA y mucama se necesita, Tucumán 2009, de 8 a 10 v13

COCINERA joven, que sepa bien su obligación, Córdoba 2418.

COCINERA sencilla para matrimonio se necesita, Andes 148, sueldo 40 $

COCINERA para corta familia, precísase, sueldo 45 $, Rivadavia 1876, dep. "B".

COCINERA sencilla, se necesita, Cuba 1191.

COCINERA para corta familia, se precisa, Victoria 964, 3er. piso.

COCINERA y otros quehaceres, se necesita, E. Unidos 1865, recomendada.

CHICA necesito por medio día, presentarse con los padres, Liniers 1359.

CHICA de 12 a 14 años para matrimonio solo, preciso, Canning 1577.

CHICA para servicio de matrimonio se necesita, Convención 3394. v12

COCINERA se necesita con cama y recomendaciones, sueldo 40 $, Piedras 275.

COCINERA sencilla para corta familia, se necesita, Larrea 264.

COCINERA con cama se precisa, tratar de 2 a 4, Tucumán 2618.

COCINERA sencilla, con cama, se necesita, Avellaneda 2786. v12

CHICA de 12 a 13 años, se necesita, Charcas 1669. v12

CHICA se necesita para ayudar quehaceres, Córdoba 2989. v11

COCINERA se necesita, con cama, recomendada, sueldo 50 $, México 1131. v11

CHICA PARA niñera se necesita, sueldo $ 20, calle Pino 2164.

COCINERA de profesión se necesita, sueldo 70 $, Victoria 3773. v12

CHICA de 12 a 15 años se necesita para ayudar, Ramón Falcón 2719.

COCINERA y mucama se necesitan, sueldo $ 40, Boedo 1020.

CHICO para mandados, se necesita, con buenas referencias, B. Mitre 2334.

COCINERA PARA EL CAMPO preciso, tratar Tucumán 2080.

COCINERO segundo se precisa, Cabildo 2938, Belgrano.

COCINERA y mucama se precisan, San Ramón 46, Flores.

COCINERA Y OTROS QUEHACERES se necesita, Cangallo 3133.

COCINERA sabiendo su obligación y quehaceres necesito corta familia, F. Lacroze ...

SERVICIO DOMESTICO PEDIDO

COCINERA Y OTROS QUEHACERES se necesita, Cangallo 1881.

COCINERA, se necesita, con cama Malvinas 94, Rivadavia altura 6100.

CHICA NECESITO para peq. quehaceres, con sueldo, Maza 1823.

COCINERA y otros quehaceres, se precisa, Beruti 2878.

COCINERA, recomendada, para corta familia, se necesita, Charcas 2462.

COCINERA y mucama, se necesita, Junín 1375. v12

COCINERA, cocina sencilla y otros quehaceres, necesito, Bustamante 2167.

CHICO para limpieza y mandados, se precisa, Suipacha 714. v12

COCINERA se necesita, corta flia., Valentín Gómez 3346.

CHICA de 10 a 12 años para pequeños quehaceres necesito, Pueyrredón 832. v12

COCINERA se necesita, sueldo 40 $, Vidal 2164.

COCINERA y otros quehaceres se necesita, R. Falcón 1621, Flores.

COCINERA sencilla y otros quehaceres se necesita, Bacacay 2612, Flores.

COCINERO, para casa de lunch, sueldo 70 $, se precisa, Moreno 1529.

COCINERA y mucama, madre e hija, se precisan; Moreno 2098. v12

COCINERA sencilla con cama, se necesita, Callao 1190, piso 1o., J.

COCINERO para panadería, preciso, Bolívar 813.

COCINERO práctico para restaurant, se prefiere italiano, preciso, S. Juan 126.

COCINERA y otros quehaceres, se necesita, Juncal 2170, dep. 25.

COCINERA con cama, se necesita, en casa de familia, Sarmiento 2172. v12

CHICA 11 años, ayudar quehaceres, matrimonio solo precisa, Alsina 2486.

COCINERA que sepa su oficio se necesita, Santa Fe 3357. v12

COCINERA se necesita, Rivadavia 5241.

COCINERA QUE LAVE, B. MITRE 1366.

COCINERA formal se necesita, Viamonte 2440, tratar 11 a 12 y de 3 a 4. v12

COCINERA necesito con recomendación, Cabildo 420. v11

CHICA SE NECESITA PARA CUIDAR nene, tratar de 12 a 1, Bogotá 276, Caballito. v12

CHICA de 12 a 13 años, para pequeños quehaceres, necesito, Cangallo 4248, departamento 6. v11

COCINERA y otros quehaceres para corta familia, con buenas recomendaciones; se precisa, Tacuarí 485. v11

COCINERA aseada para cocina sencilla y lavar ropa, con recomendaciones, se necesita, Campichuelo 272. v12

COCINERA joven, para corta familia, bien recomendada, con cama, presentarse después de las 9, 45 $, necesito, Maipú 812.

COCINERA y mucama con buenas recomendaciones se precisa, Perú 1619, presentarse de 8 a 11. v12

COCINERA y demás quehaceres de corta familia, se necesita, sueldo 40 $, Terrero 189, Flores. v12

COCINERA que sepa bien su obligación, se precisa para familia distinguida, Canning 2450.

COCINERA competente se necesita con buenas recomendaciones, tratar Mármol 75, C. F. v12

COCINERA para cocina sencilla, corta familia, con cama, sueldo 50 $, tratar de 9 a. m. a 4 p. m., Viamonte 2262.

COCINERA buena y algún otro trabajo se necesita, con recomendaciones, calle Pino 3502. v11

COCINERA para cocina sencilla, lavar y estirar ropa, necesito, sueldo 45 $, Mendoza 2263.

COCINERA competente se necesita, Lima 229, 3er. piso, derecha tratar después de las 10.

COCINERA con buenas recomendaciones se precisa, inútil presentarse si no sabe bien el oficio, Callao 1433.

CHICA DE 15 años para matrimonio joven poco trabajo, se necesita, Tacuarí No. 1176.

COCINERA bien recomendada y con cama, se necesita, buen sueldo. Tratar de 8 a 12, Sud América 285, Plaza Flores.

COCINERA y otros quehaceres, extranjera, con cama, recomendada, preciso, Río Bamba 356, de 9 a 11, sueldo 50 $.

COCINERA práctica para casa de familia, se necesita, B. Mitre 2384. Se exigen buenas referencias, con cama.

COCINERA joven, con buenas recomendaciones, competente necesito, Sarmiento 1981, tratar de 2 a 4.

COCINERA perfecta, se precisa, sueldo 60 a 70 $, presentarse martes o miércoles con recomendación, Cabildo 595.

COCINERA andaluza, cocina sencilla y otros quehaceres se necesita, Bacacay 2612, Flores.

COCINERA competente se necesita, para Olivos, sueldo 55 $, tratar Arenales 1441. v12

COCINERA buena y lavar ropa chica, con cama, recomendada se necesita buen sueldo Belgrano 2733, de 8 a 12.

COCINERA SENCILLA Y OTROS QUEHACERES preciso, con cama e informes, Yerbal 53, altura Rivadavia 4600, corta familia, buen sueldo

COCINERA y mucama, se necesitan en casa de matrimonio solo, se exigen buenas recomendaciones, tratar de 9 a 11 a. m. y de 1 a 4 p. m., Av. La Plata 361.

COCINERA con buenos informes, joven, y que sepa planchar, se necesita para tres personas, presentarse de medio día en adelante, Carlos Calvo 1663.

DOS MUCHACHAS preciso, una que entienda cocina, sueldo 30 $ c. u., Amenábar 1822, después de las 10.

EN BELGRANO, Manuela Pedraza 2618, preciso sirvienta que entienda cocina. v12

FAMILIA VASCA necesita sirvienta para todo trabajo y que sepa cocinar, paga bien pero exige referencias, tratar de 7 a 11, Salta 940. v12

HOMBRE JOVEN para sirviente necesito, Corrientes 2171.

JOVENCITA, se necesita para matrimonio, Ecuador 680, dep. 2.

LAVANDERA se precisa, trabajo todo el año, Senillosa 1550. v11

LAVANDERA se necesita, 2 días por semana, $ 1.50 diarios, Bustamante 1657

LAVANDERA para taller de planchado se necesita, Córdoba 664.

LAVANDERA 4 O 5 días por semana, Helguera 3109, V. del Parque v12

LAVANDERA práctica necesito para taller, B. Mitre 2120.

LAVANDERA BUENA NECESITO, Carlos Pellegrini 679.

LAVANDERA necesito, calle México 2207.

LAVANDERA necesito para casa particular, Cerrito 348, 2o. piso, izq

LAVANDERA se necesita, práctica, para casa de alojamiento, dormir adentro; 25 de Mayo 797. v11

MUCHACHO para todos servicios de casa, necesito, Belgrano 3699. v11

MUCHACHA para todo servicio necesito, a matrimonio solo, Chile 2176 v11

MUJER formal para cocina y otros quehaceres, necesito, Directorio 2447 v11

MUCHACHA DE 12 a 14 años se precisa; Salta 947. v11

MUCHACHA de 12 a 14 años, se necesita, Miller 2560 (V. Urquiza) v11

MUCHACHO de 17 años, preciso, Bmé. Mitre 2773 v11

MUCHACHA trabajadora, necesita corta flia., recomendada, Azcuénaga 212 v12

MUCHACHA se precisa para todo trabajo, menos cocina, $ 20; San José 935. v12

MUJER JOVEN, para medio día, poco trabajo, Viamonte 1754, dep. 8. v11

MUJER o muchacha para matrimonio, se necesita, ir de mañana, Garay 528. v13

MUCHACHA para cuidar nena preciso, 20 $, Federico Lacroze 2183 v12

MUCHACHA se necesita, calle Monteagudo 699. v11

MUCHACHA para niñera se necesita, Camacuá 342, Flores v12

MUCHACHA que entienda de cocina, se necesita, Camacuá 342, Flores. v12

MUCAMA general que entienda cocina, precisa corta familia, Salta 238.

MUCHACHO para mandados con recomendaciones, preciso, Florida 207.

MUCHACHA se necesita para corta familia, Garay 1778 v12

MUCHACHA para quehaceres, 25 a 30 $, se necesita, Lima 653. v12

MUCAMA para matrimonio solo se necesita, Rivadavia 3230.

MUCHACHA o mucama 18 años se precisa, 35 $, Perú 358, dep. D

MUCAMA general, joven, con recomendaciones, preciso, Callao 235

MUCAMA práctica se necesita, Victoria 2936.

MUCHACHA 14 a 15 años para ayudar, necesito, Rivadavia 2527.

MUJER para cocina y otros quehaceres, preciso, San Juan 3442

MUCHACHO o sirvienta precisa matrimonio, b. trato, Independencia 3410, dp. 2 v12

MUCHACHA de 11 a 16 años se precisa, Rivadavia 2421, dep. 6 v13

MUCHACHA para niñera y quehaceres se necesita, Moreno 1750.

MUCHACHO, se precisa peón de cocina, recomendado, Lavalle 472

MUJER para servicio, preciso de 7 a 3, $ 18, Bdo. de Irigoyen 655

MUCAMA joven, para sanatorio, se ofrece, Libertad 1240, dep. 35.

MUCHACHO para mandados y limpieza, se precisa, Venezuela 733.

MUCHACHO se necesita, casa de familia, sueldo 20 $, Corrientes 1764.

MUCAMA, recomendada, se necesita, Sadi Carnot 51.

MUCHACHA de 12 a 15 años, se necesita, italiana o dependiente, para poco trabajo, Talcahuano 71, piso 3o., dep. ... v12

SERVICIO DOMESTICO PEDIDO

MUCHACHO joven y limpio para limpieza, preciso, Maipú 618.

MUCHACHO de 14 á 16 años se precisa, Corrientes 2475.

MUCHACHA se precisa de 12 á 14 años, Serrano 1421.

MUCAMA para poca familia se precisa, Belgrano 2296, 1o.

MUCAMA general se precisa, 40 $, Chacabuco 1274, tratar después de las 8. v12

MUCAMA RECOMENDADA SE necesita, Arcos 1851.

MUCHACHOS o muchachas se precisan, Argerich 294.

MUCAMA se necesita, Cabildo 2621.

MUCHACHA para ayudar a los quehaceres de casa necesito, Rodríguez Peña 369.

MUCHACHO necesito para limpieza y mandados, Andes 138.

MUCHACHA necesito, para corta familia, Sarmiento 2477. v11

MUCHACHA SERVICIO DE matrimonio solo, preciso, Sarmiento 1357, dep. A.

MUCHACHO DE 14 á 16 años se necesita para limpieza, $ 15, Ecuador 1558.

MUCAMO PARA PENSION SE NECESITA, Rivadavia 857, 3er. piso.

MUCHACHO PARA PORTERO DE HOTEL preciso, Cerrito 244.

MUCAMA GENERAL PRECISO para hotel, Cerrito 244.

MUCHACHA NECESITA MATRIMONIO solo, Carlos Pellegrini 856.

MUJER JOVEN PARA MATRIMONIO solo, preciso, Sarmiento 1357, dep. A.

MUCAMA y cocinera se necesitan, recomendadas, tratar General Paz 1765.

MUCAMO o mucama sin pretensiones se necesita, 3 de Febrero 2065, Belgrano.

MUCHACHO para mandados preciso, Independencia 3533.

MUCHACHA poco trabajo para matrimonio se necesita, C. Calvo 933.

MUCAMA para adentro que sepa coser, se necesita, Alsina 1219.

MUCHACHO PARA MUCAMO PRECISASE, Maipú 874.

MUJER SIN PRETENSIONES PARA quehaceres se necesita, 3122 Charcas.

MUCHACHA o muchacho se necesita, en R. Falcón 3264.

MUJER para todo servicio menos cocina, se necesita, Santa Fe 1734.

MUCHACHA se necesita con cama, hay cocinera, Rivadavia 5227.

MUCHACHA PARA AYUDAR QUEHACERES necesito, 30 $, Yerbal 1624.

MUJER FORMAL se necesita, Rivadavia 6802.

MUCHACHA para niñera se necesita, Solís 1639.

MUCHACHA para quehaceres, preciso, 20 $, Av. de Mayo 1411, piso 3o. v12

MUCHACHA joven para mucama, corta familia, preciso, Piedras 905.

MUCHACHO para limpieza se necesita, Salguero 979.

MUCHACHO para cocina y otros quehaceres se necesita, Sarmiento 325.

MUCAMA recomendada se necesita, Zapiola 1699, de 9 á 12 m. v13

MUCHACHA recomendada para mucama de adentro, preciso; Sarmiento 1353, 2o.

MUCHACHA 14 á 15 años, se precisa, Alsina 2814.

MUCHACHA para corta familia se necesita, Independencia 2026.

MUCHACHO para mandados se necesita, Esmeralda 231.

MUCHACHA para servicio de corta familia, se necesita, Sulpacha 632, bajo. v13

MUCHACHO para patios y medio día de tro, se necesita, Anchorena 1180.

MUCAMA formal, para comedor y [illegible], se necesita, Anchorena 1180.

MUCHACHO para sirviente, con recomendaciones, necesítase, Sarmiento 3162.

MUJER que sepa cocinar y otros quehaceres, se precisa, Uruguay 1271.

MATRIMONIO quintero y cocinera, se precisa, buen sueldo, Piedras 276.

MUCHACHA para cuidar nene, preciso, Parral 49, Caballito.

MUCAMA joven, se necesita, 30 $, Chivilcoy 192, Vélez Sársfield. v12

MUJER formal, se necesita para servicio de corta familia, Peña 3015.

MUCHACHA, se necesita para casa de familia, buen sueldo, Solís 1109.

MUCHACHA joven, se precisa, matrimonio solo, Entre Ríos 578.

MUCAMA recomendada, se necesita, Cangallo 3217.

MUJER por medio día de trabajo, se necesita, Estados Unidos 1739.

MUCHACHA de 15 á 17 años, se precisa, Callao 659, 1o. piso. v12

MUCHACHA de 10 á 12 años, se precisa, Liniers 451.

MUJER formal, que sepa cocinar, se precisa, Liniers 454.

MUCHACHA o sirvienta para todo trabajo precisa matrimonio solo, [illegible] 56. v12

MUCHACHA de 13 á 15 años para matrimonio preciso, Sad. Carnot 177.

MUCAMA planche ropa fina, preciso, Carabobo 61, Flores, 40 $.

MUCAMA de adentro que sepa coser, buenas recomendaciones, Berutti 2534.

MUCHACHA recomendada para poca familia, preciso, Serrano 3419, 1o. v12

MUCHACHA 15 años para quehaceres se precisa, Viamonte 1330.

MADRE e hija se necesitan, Bulnes 1649. v12

MUCHACHA preciso, ayudar a los quehaceres de casa, Belgrano [illegible]. v12

MUCHACHA necesita matrimonio [illegible] vestida, Sulpacha 782, piso 2o.

MUCAMA con cama se precisa, [illegible] 1245.

MUCAMA joven se necesita, Charcas 750.

MUCHACHA de 15 años necesito, Gallo 344. v12

MUCHACHA poco trabajo, se necesita, buen sueldo, Viamonte [illegible].

MUCHACHO de 17 años recomendado, se necesita, Paraguay 385, piso 2o.

MUCAMA o sirvienta con recomendación, necesito, Perú 1236, tratar de [illegible]. v12

MUCHACHA 14 á 18 años se necesita para poco trabajo, Pueyrredón [illegible], dep. [illegible]

MUCHACHA de 12 á 14 años, se precisa, poco trabajo, San José 968.

MUCHACHA para servicio de matrimonio, se necesita, Solís 457.

MUCHACHA o señora para todos quehaceres, casa chica, necesito, Añasco 416.

MUJER formal, sola, para adentro, se necesita, Córdoba 2673. v12

MUCHACHA de 14 á 15 años, se precisa, Guatemala 4270, 1er. piso, dep. 5.

MUCHACHO que entienda algo de cocina, se necesita, Paderneras 118.

MUCHACHA recomendada, para matrimonio, sueldo 30 $, C. Pellegrini 945.

MUCHACHA de 15 á 16 años, se necesita, para matrimonio, Alberti 852.

MUCAMA formal, se necesita, Juncal 2251.

MUCAMA recomendada, para corta familia, se necesita, Charcas 745.

MUCHACHA, que sirva para mucama, se precisa, San José 439.

MUCHACHO para mucamo, se precisa, Santa Fe 2834.

MUCHACHA de 15 á 17 años, se precisa, Sgo. del Estero 1122.

MUCAMA se necesita, para corta familia, Rivadavia 2760.

MUCHACHA se precisa, que sea buena, Rivadavia 8654. v13

MUCAMA preciso, bien recomendada, tr. Tacuarí 739, de 3 á 4 p. m.

MUCHACHA de 16 años, ayudanta vendedora, necesito, Corrientes [illegible].

MUCAMO de comedor, preciso, Cangallo 1252, piso 2o, dep. 9.

MUCHACHO de 13 á 14 años, para servicio, necesito, Rivadavia 6163.

MUCAMA NECESITO, buen trato y mejor sueldo, familia, Garay 2812.

MUCHACHA con retiro se precisa, Bernardo de Irigoyen 482.

MUCHACHA para servicio de matrimonio se necesita, Callao 691. v12

MUCHACHA de 14 á 16 años, con retiro, se necesita, San Juan 1310.

MUCAMA-NIÑERA para corta familia se necesita, buen sueldo, Río Bamba 474.

MUCHACHA necesito presentada por sus padres, Esmeralda 886. v12

MUCHACHA o sirvienta joven necesito, Paraguay 4692, Palermo.

MUCHACHA de 14 á 16 años se necesita para corta familia, Loria 98.

MUCAMA se necesita, Tacuarí 83, piso 1o., buen sueldo. v12

MUCAMA general se necesita, Independencia 3369.

MUCHACHA preciso o mujer medio día, buen trato, Corrientes 2743. v13

MUCHACHO se necesita, Belgrano 3049, 3o., derecha. v12

MUCAMA joven se necesita, Sulpacha 244.

MUCHACHO sirviente recomendado se necesita, Lavalle 2308.

MUCHACHA de 13 á 15 años, para poco trabajo necesito, Belgrano 1691. v14

MUJER formal, que sepa cocinar, se necesita, R. L. Falcón 1615.

MUCHACHA se necesita, Gorostiaga 2255, (Cabildo al 600). v12

MUCHACHA se necesita, Juramento 5318, Villa Urquiza.

MUCHACHO sirviente de 10 á 12 años, necesito, Rivadavia 2383. v13

MUCAMA general, con cama, necesito, 40 pesos, Belgrano 1719, 5o. J.

MUCHACHA para todo servicio se necesita, 24 de Noviembre 1348.

MUCHACHA se precisa, para matrimonio, que sepa algo de cocina, sueldo 30 $, [illegible]

MUCHACHA de 15 años, con retiro se necesita, Bolívar 644.

MUCHACHO para mandados, limpieza, se necesita, 25 $, Viamonte 650.

MUCHACHA de 14 á 15 años se necesita, sueldo 15 $, Triunvirato 637. v12

MUCHACHA de 16 á 17 años, necesita corta flia., Sarmiento 1471, 2o. p. dep. 6.

MUCHACHOS para trabajo liviano, se precisan, Arcos 453.

MUCAMA general, se precisa, recomendada, Rivadavia 4277.

MUCAMA inglesa y argentina, sin pretensiones, necesito, Uruguay 973.

MUCHACHA para todo servicio, menos cocina, se necesita, recomendada, 30 $; Sarmiento 2350. v11

MUJER joven y recomendada, se necesita para ayudanta de cocina, sueldo 40 $, tratar de 11 á 12, Guido 1624. v11

MUCHACHA Y UNA CHICA SE NECESITAN, sueldo 30 y 10 $, José Hernández 2642. v11

MUCHACHA de 14 á 18 años, con cama, corta familia, sin chicos, Montañeses 1872, Belgrano, Barrancas. v11

MUCAMA SE NECESITA, BUENAS recomendaciones, sueldo 40 $, calle Pino número 2164. v12

MUCHACHA SE NECESITA, pequeños quehaceres menos cocina, no hay chicos, Arenales 2451.

MUCHACHA y chica para los quehaceres de corta familia, sueldo 30 y 10 pesos, José Hernández 2466.

MUCHACHA para todo trabajo, que entienda algo de cocina se necesita, Fco. Lacroze 2332, sueldo $ 20. v12

MUCAMA se necesita con buenos informes y trabajadora ocurrir de 8 á 12 Defensa 1171, 1er. piso. v12

MUCHACHO de 14 años necesito para limpieza por la mañana, presentado por sus padres, Florida 271.

MUCAMA joven competente con buenas recomendaciones se necesita, Av. Mayo 1032, 1er. piso izq.

MUJER PARA LAVAR Y PLANCHAR medio día necesito, Medrano 1922, frente plaza Güemes.

MUCHACHA de 14 á 16 años, se necesita, para quehaceres livianos; hay personal de servicio, Juncal 2268.

MATRIMONIO bien recomendado se necesita, ella cocinera y él mucamo, tratar de 9 á 12, Salta 1023.

MUCHACHO de 15 á 16 años para servicios y mandados, preciso, B. Mitre 1427. v12

MUCHACHO se necesita de 18 á 20 años, limpieza de patios y mandados, Charcas 2042, 30 $.

MUCHACHA para todo trabajo, con buenas recomendaciones se necesita, Tres de Febrero 2149, Belgrano. v12

MUCAMA recomendada con cama, no lava ni plancha, necesito, Medrano 1922 frente plaza Guemes.

MATRIMONIO se necesita, mucamo y cocinera, sueldo 70 á 80 $, Larrea número 1042.

MUCHACHA formal se necesita para cuidar a un niño, y otros quehaceres, 30 $, Brasil 441, dep. 27.

MUCHACHA para corta familia, menos cocina, preciso, Treinta y Tres 861, altura C. Calvo 4100.

MUCAMA de adentro, se necesita con buenas referencias, Agüero 1452, de 8 en adelante.

MUCHACHA preciso de 12 á 15 años, para ayudar en los quehaceres, [illegible] 1290.

MUCAMA, se necesita con buenas recomendaciones, presentarse de 8 á 9 a. m., B. Mitre 1480.

MUCHACHA o señora joven, se necesita para servicio de señora sola, con retiro, Maipú 30 derecha.

MUCHACHA de 15 á 17 años, se precisa para matrimonio e hijo, de 20 á 30 $, Esmeralda 462. v13

MUCHACHA que tenga más de 16 años para el servicio de corta familia, Thames 1226. v12

MUCHACHO de 14 años, para pequeños quehaceres y mandados, se necesita, Piedras 122, 1o.

MUCHACHA, que entienda cocina, necesítase, con cama, 45 $, Independencia 2846.

MUCHACHA de 12 á 15 años, para matrimonio, preciso, Independencia [illegible], 2o. piso D.

MUCAMA de BUENA PRESENCIA QUE sepa bien su obligación, se necesita Maipú 618.

MUCHACHA PARA ayudar quehaceres menos cocinar, tres personas mayores, Arredondo 2493, Belgrano. v12

MUCAMA general, joven, aseada necesito con referencias, sueldo 40 $ Valentín Gómez 2961.

MUCAMA competente, que sepa planchar se necesita para Olivos, sueldo 45 $, tratar Arenales 1441. v12

MUJER SERIA, con cama, para servicio de corta familia, se necesita, Ayacucho 1024.

MATRIMONIO para el campo, el hombre que sepa de quinta y otros trabajos, la mujer para todo servicio, tratar Viamonte 2851 de 8.30 á 12 m.

MUCHACHA práctica y sin pretensiones, se necesita para el cuidado de un niño, sueldo 30 pesos, familia inglesa, Guanacache 5312, V. Urquiza.

MATRIMONIO joven se necesita para campo, ella cocinera, él quintero u ordeñador. Diríjase personalmente Av. de Mayo 984.

MUCHACHA se necesita para poco servicio menos cocina, sueldo 35 $ con recomendación, Cangallo 1809, 4o. piso, izquierda. v12

MATRIMONIO se necesita, él para quinta y ella para cocinera de peones y [illegible], tratar San Martín 367, de 10 á 12 m.

MUCHACHA de 15 á 18 años para quehaceres de corta familia, no hay que lavar, se necesita, J. E. Uriburu (antes Andes) No. 93, 1er piso, derecha. Tratar de 9 á 12 m.

MUCAMA de comedor se necesita para familia inglesa en Temperley, bien recomendada y que sepa sus obligaciones, sueldo 60 $, tratar miércoles de 10 á 12, Chacabuco 860, Capital. v12

MUJER FORMAL PARA MUCAMA general, para estancia se necesita, inútil sin buenas recomendaciones, tratar de 8 á 8 a. m., y de 5 á 7 p. m., Pichincha 65, Caballito. v12

NECESITASE COCINERA con cama, Bulnes 1654.

NIÑERA SE NECESITA HOTEL RO[illegible], Cangallo 759, d. p. 27.

NIÑERA y otros trabajos necesito, Rivadavia 4668, corta familia. v12

NECESITO muchacha de 12 á 13 años, para atender nene, Ayacucho 38.

NIÑERA MUCAMA para corta familia se necesita, buen sueldo, Río Bamba 474.

NIÑERA se necesita, Corrientes 2155.

NECESITASE muchacho, presentado por sus padres, para ayudar limpieza, casa particular, Lavalle 508. v12

NECESITO muchacha de 15 años, para matrimonio solo con o sin retiro, B. Irigoyen 678, 5o. p., dep. K. v13

NECESITO MUJER DE EDAD o muchacha para ayudar quehaceres de casa, Lavalle 1069, 2o. piso.

NECESITO muchacha para cuidar niño y pequeños quehaceres, Laprida 1236, dep. 6. v11

PRECISO un ayudante de cocina, muy práctico, Esmeralda 234.

PEON DE COCINA se necesita, Ramón L. Falcón 2482.

PEON de cocina preciso, Chile 362.

PEON cocina práctico se necesita, Lima 165.

PEON de cocina, se precisa, Defensa 1301.

PORTERO SE necesita, para biógrafo, calle Chacabuco 963, de 10 á 11.

PEON de cocina se necesita, sueldo 40 $, Defensa 752.

PORTERO para cine, se precisa, Ombú 641, de 10 á 12.

PRECISO PEON de cocina, práctico, 9 de Julio 1306.

PEON de cocina, para casa de pensión, preciso, Sarmiento 182.

PRECISO SIRVIENTA para todo servicio de matrimonio solo, Pichincha 76. v12

SIRVIENTA se precisa, Lima 165. v11

SIRVIENTA se precisa, para poco trabajo, Vieytes 301, Hospicio. v11

SIRVIENTA para poco trabajo, se necesita; San Juan 1706. v11

SIRVIENTA, se necesita para todo servicio, Tacuarí 921. v11

SIRVIENTA recomendada, se precisa, Sadi Carnot 274. v12

SIRVIENTA para todo trabajo, se necesita, Arenales 1825. v11

SIRVIENTA necesítase, todo trabajo, entienda cocina, Pasco 618. v11

SIRVIENTA, que sepa cocinar, se necesita, Entre Ríos 709, 1er. piso. v11

SIRVIENTA se necesita, para corta familia, Sulpacha 118. v11

SIRVIENTA joven, para corta familia, se necesita, Cevallos 1237. v11

SE NECESITA sirvienta para matrimonio, Pringles 369. v11

SE PRECISA mujer para unas horas, poco trabajo, Paraguay 473. v11

SIRVIENTA se necesita, que entienda de cocina, Pedro Goyena 93. v12

SIRVIENTA para mucama se necesita, Berutti 2371. v11

SIRVIENTA se necesita para todo trabajo, Independencia 3523. v12

SIRVIENTA se necesita, San Juan 1971. v11

SIRVIENTA para corta familia, se necesita, Corrientes 2650. v11

SIRVIENTA que entienda cocina se necesita, sueldo 30 $, C. Calvo 3643. v14

SIRVIENTA se necesita, para todo servicio, menos lavar, [illegible]

SIRVIENTA española, que entienda de cocina, se necesita, Cangallo 2105. v11

SIRVIENTA todo trabajo, se necesita, L. de Zamora, Alm. Brown 565. v13

SIRVIENTA se necesita, Ayacucho 626. v11

SIRVIENTA necesita corta familia Zelaya 3164, altura [illegible] 700. v11

SIRVIENTA para familia reducida, se necesita; Pintos [illegible], Avellaneda. v11

SIRVIENTA se necesita para todo servicio, Agrelo 366. v11

SIRVIENTA CON CAMA SE NECESITA, Monroe 2476.

SIRVIENTA QUE SEPA ALGO DE COCINA se precisa, Cuba 3215.

SIRVIENTA QUE ENTIENDA DE COCINA se necesita, Zabala 2414, de 10 á 12.

SIRVIENTA trabajadora se necesita, Yerbal 2624. v12

SIRVIENTA joven con cama, que sepa cocinar necesito, 45 $, Río [illegible]. v12

SIRVIENTA para todo trabajo menos cocina, sueldo $ 40, [illegible]

SE PRECISA sirvienta, Pampa 2010.

SIRVIENTA se necesita para matrimonio solo, buen sueldo, Thames [illegible]. v12

SIRVIENTA se necesita que sepa cocinar, Carabobo 432, Flores.

SIRVIENTA joven, con retiro necesito, Alsina 2474, dep.

SIRVIENTA joven se precisa, Piedras número 1262, dep. M.

SE NECESITA COCINERA Y OTROS quehaceres, Caseros 3039.

SIRVIENTA para tres personas, se necesita, Directorio [illegible]. v12

SIRVIENTA que entienda de cocina, San José 1920.

SIRVIENTA P. todo trabajo, menos cocina, se necesita, Gallo 1281.

SIRVIENTA para todo trabajo se necesita, Estados Unidos 3389. v12

SIRVIENTA para matrimonio [illegible] formarse en el negocio Maipú [illegible]

SIRVIENTA para corta familia se necesita, sueldo 25 $, Victoria 3221, dep. 12.

SIRVIENTA con cama necesito para cocina, otros servicios, México [illegible].

SIRVIENTA para quehaceres de corta familia, preciso, Juncal 1944.

SIRVIENTA se precisa medios días, Alsina 3039, dep. 22.

SIRVIENTA poco quehacer, corta familia, se necesita, 25 $, Cochabamba [illegible]. v12

SIRVIENTA para todo trabajo, sueldo 35 $, preciso, Maza [illegible].

SIRVIENTA que entienda cocina, $ 40, necesítase, Medrano 37.

SIRVIENTA para corta familia, se necesita; Larrea 360.

SIRVIENTA con cama, todo trabajo, buen trato, se necesita, [illegible] 1893. v12

SIRVIENTA todo servicio dos personas, necesito, P. Unidas 298, Flores.

SIRVIENTA o muchacha para corta familia, se precisa, Fco. Lacroze [illegible].

SE PRECISA sirvienta o chica de 14 á 16 años, Guanacache 2707. v12

SIRVIENTA necesito para matrimonio, San Juan 2384.

SIRVIENTA se necesita para todos quehaceres de casa, [illegible]vedo 2314. v13

SE NECESITA MUCHACHA DE 13 á 15 años, sin retiro, Sarandí 166. v13

SIRVIENTA preciso para cocinar y lavar, Santa Fe 3428.

SIRVIENTA española joven, buen sueldo, se precisa, Cabildo 1410, tratar de 8 á 9.

SE PRECISA sirvienta formal para [illegible], sabiendo de cocina, Cabildo [illegible]. v12

SIRVIENTA joven, sin cama, necesito, 35 $, Belgrano 1668, 1er. piso.

SIRVIENTA que entienda de cocina se necesita, Libertad 467. v12

SIRVIENTA se necesita para todo trabajo, corta familia, Salta [illegible]. v12

SIRVIENTA para lavar, planchar y limpieza se necesita, Boyacá 871.

SIRVIENTA formal sueldo 40 $ para [illegible], se necesita, Junín 519.

SIRVIENTA se necesita para corta familia, sin cama, Entre Ríos [illegible]

SIRVIENTA que sepa cocinar se necesita, sueldo 50 $, Corrientes 1764.

SIRVIENTA para casa de corta familia, se precisa, San Juan 2318, 2o.

SIRVIENTA se necesita, Fray Cayetano 47, frente plaza Flores.

SIRVIENTA, con cama, se necesita, en Malvinas 64, Rivadavia al [illegible]

SIRVIENTA se necesita para todo trabajo, Falcón 2385, Flores. v12

SIRVIENTA se necesita, pago buen sueldo Avellaneda 2951. v12

SE NECESITA muchacho para mandados y limpieza, C. Pellegrini 221.

SIRVIENTA se necesita, para quehaceres de familia, buen sueldo, Venezuela 738.

SIRVIENTA se precisa, para poca familia, Paraguay 932.

SE NECESITA mucama para casa de pensión, Talcahuano 332, piso 1o.

SIRVIENTA se precisa, recomendada, Carlos Calvo 3629.

SIRVIENTA para cocinar y otros quehaceres, preciso, Falcón 3477. v12

SIRVIENTA competente, se necesita buen sueldo, Montevideo 264.

SIRVIENTA, se necesita, 25 de Mayo 122, 2o. piso.

SIRVIENTA, se necesita, Avellaneda 2529, Flores.

SEÑORA, se precisa para lavar, Cangallo 2695. v12

SIRVIENTA o muchacha para matrimonio, con cama, necesito, Chile [illegible]. v12

SIRVIENTA para todo trabajo, se necesita, Chile 2026.

SIRVIENTA, necesítase, que sepa de cocina, para matrimonio, Bermejo 992.

SEÑORA anciana se precisa para corta familia, Victoria [illegible]. v12

SIRVIENTA que entienda de cocina, precísase, R. L. Falcón 2615, después de 9.

SIRVIENTA, se necesita para todo trabajo, Ecuador [illegible]. v12

SIRVIENTA para todo trabajo, recomendada, se necesita, Cangallo 3978. v12

SIRVIENTA se precisa para limpieza y acomodo, Libertad 75.

SE PRECISA sirvienta para casa de familia, Cevallos 239. v12

SIRVIENTA de 14 á 15 años, necesito, Bmé. Mitre 1950, depto. 21.

SIRVIENTA para los quehaceres, de cama, Venezuela [illegible]. v12

SIRVIENTA O MUCHACHA preciso, [illegible] 1841, Charcas, [illegible]. v12

SIRVIENTA para todo servicio, que entienda de coc., se necesita, Bulnes 471.

SE PRECISA peón para cocina y muchacha que sepa lavar, 9 de Julio 158. v13

SE NECESITA sirvienta que entienda de cocina, Arenales [illegible]. v12

SIRVIENTA para ayudar se precisa, Liniers 711. v12

SIRVIENTA que entienda de cocina, se necesita, 40 $, Córdoba 3013. v13

SIRVIENTA formal, todo trabajo, para matrimonio, se necesita, Córdoba [illegible].

SIRVIENTA se necesita, Belgrano 1166.

SIRVIENTA que sepa [illegible] cocina se precisa, Azcuénaga [illegible]. v12

SIRVIENTA para corta quehaceres, joven y recomendada, [illegible], Melo 2067.

SIRVIENTA se necesita para poco trabajo, C. Pellegrini 565. v12

SIRVIENTA para todo se necesita, Catamarca 1218. v11

SIRVIENTA necesítase para todo trabajo, Trelles [illegible]. v11

SIRVIENTA o mucama recomendada se necesita, [illegible]. v11

SIRVIENTA se necesita sueldo 40 $, 1162 Ecuador.

SIRVIENTA que entienda de cocina, se precisa, Sarmiento [illegible]. v12

SIRVIENTA con cama se precisa, J. E. Uriburu 1247.

SIRVIENTA o mucama con buenas recomendaciones, México [illegible], pieza 18.

SIRVIENTA por medio día que entienda de cocina, preciso, [illegible]

SIRVIENTA, se precisa [illegible] familia de dos personas, Corrientes [illegible], dep. 3.

SIRVIENTA recomendada se necesita para matrimonio, Cabildo [illegible].

SIRVIENTA, se precisa, San Juan 692.

SIRVIENTA seria y recomendada, se necesita, Las Heras [illegible].

SIRVIENTA que entienda cocina, necesito, Bacacay 2665, Flores.

SIRVIENTA para matrimonio solo, se precisa, Corrientes 2470, dep. 15.

SIRVIENTA todo trabajo y cocina, preciso, Parral 49, Caballito.

SIRVIENTA para dos personas, se necesita, Uruguay 161.

SIRVIENTA necesítase, Viamonte 1861. v12

SIRVIENTA, se precisa, que entienda de cocina, Venezuela 813.

SIRVIENTA de 14 á 16 años, se necesita para familia, Jujuy 18. v12

SIRVIENTA, se precisa, que sepa cocinar y planchar, Azcuénaga 1041. v13

SIRVIENTAS jóvenes se necesitan 2, poco trabajo, 1. de 2 á 4, Ecuador 434.

SE NECESITA una chica para mandados, se paga sueldo, Cangallo 139.

SIRVIENTA necesito para matrimonio solo, Valentín Gómez 3005.

SIRVIENTA para todo servicio, se necesita, buen sueldo, Progreso 1444. v12

SIRVIENTA preciso con cama corta familia, 40 $, Las Heras [illegible].

SIRVIENTA y mucama se necesitan, Bulnes 1649. v12

SIRVIENTA sepa cocinar para corta familia, se necesita, Medrano 485.

SIRVIENTA para todo servicio se precisa, se paga bien, Reconquista 330.

SIRVIENTA PARA MATRIMONIO se precisa, [illegible] 1347.

SE NECESITA mucama corta familia, con referencias, S. del Estero 1555.

SE NECESITA muchacha que entienda de cocina, Tacuarí 1314, piso 1o.

SIRVIENTA que sepa cocinar se precisa, E. Unidos 1649.

SE NECESITA sirvienta para 2 personas, Sulpacha 710. v12

SIRVIENTA que entienda de cocina, preciso, Puentecito 2231, B. al Norte. v12

SE NECESITA sirvienta para matrimonio, Corrientes 2940.

SIRVIENTA para todo trabajo menos cocina, necesito, C. Pellegrini 757.

SIRVIENTA para todo trabajo menos cocina, preciso, Libertad 116.

SIRVIENTA para matrimonio que entienda cocina, preciso, Sarmiento 2542.

SIRVIENTA recomendada, con cama, se necesita, Cramer 1755.

SIRVIENTA que sepa cocinar bien, se precisa, Juncal 2170, dep. 25.

SIRVIENTA o muchacha se precisa, Caseros 1043.

SIRVIENTA para medio día se necesita, Gral. Urquiza 186.

SIRVIENTA se necesita, Cerrito 393, 4o., izquierda.

SIRVIENTA JOVEN se necesita; Perú 372, 2o. piso, C.

SIRVIENTA con retiro se necesita; Paraná 1283.

SIRVIENTA que entienda algo de cocina se necesita, Boedo 640. v12

SIRVIENTA recomendada se necesita, B. Mitre 1984. v12

SIRVIENTA para todo trabajo menos cocinar necesito, Lavalle [illegible].

SIRVIENTA o muchacha precisa matrimonio; San Juan 2436, negocio.

SEÑORA para todo trabajo aunque tenga chico, necesito, Paseo Colón [illegible]. v13

SIRVIENTA se necesita, sueldo 20 $, General Hornos 1187.

SIRVIENTA para corta familia se necesita, Independencia 2026.

SIRVIENTA sabiendo cocinar se necesita, buen sueldo, Gavilán 60, Flores.

SIRVIENTA que cocine, necesito, pago bien; Cerrito 1019, 5o. piso [illegible]. v12

SIRVIENTA se precisa sin cama, poco trabajo, Cangallo 1028. v12

SIRVIENTA joven, corta familia, se necesita, Agrelo 3647.

SIRVIENTA para matrimonio solo, se necesita, Velazco 1045.

SIRVIENTA con cama, se precisa, Uruguay 228, de 9 a. m. en adelante.

SE NECESITA sirvienta que entienda de cocina, Moreno 2534. v12

SIRVIENTA se necesita, corta familia, hay otra; Alberti 647.

SIRVIENTA todo trabajo, cocina sencilla, se precisa, Carlos Calvo 2850.

SIRVIENTA, necesítase, trabajo liviano, sueldo 35 $, Callao 765.

SIRVIENTA con informes, preciso para todo trabajo, corta familia, Pozos 1982.

SIRVIENTA señora formal, buen sueldo, se precisa, Directorio 1683.

SIRVIENTA joven, se precisa 45 $, Viamonte 1037.

SIRVIENTA todo servicio menos lavar y cocina, $ 40, precisa, Vidal [illegible].

SIRVIENTA española, para matrimonio solo o corta familia, Godoy Cruz 821. v13

SIRVIENTA, se precisa, San Eduardo 2079.

SIRVIENTA que entienda de cocina, con o sin chico, necesito, Junín 1269. v13

SIRVIENTA para todo trabajo, con retiro, se precisa, Moreno 2400. v12

SIRVIENTA, con cama, que sepa cocinar, se necesita, Thames 2445.

SIRVIENTA que entienda de cocina, se precisa, México 3186.

SIRVIENTA que sepa de cocina, preciso, 50 $, Garay 2894. v12

SIRVIENTA se necesita, para todo servicio, Rivadavia 6021. v12

SIRVIENTA para matrimonio solo, preciso, con cama, 40 $, Moreno 1527.

SE NECESITA muchacho para limpieza, de 14 á 15 años, Alsina [illegible], dep. 24.

SIRVIENTA, todo trabajo, entienda de cocina, sueldo 45 $, Cangallo 1744. v12

SIRVIENTA se necesita, para quehaceres, Azcuénaga 274, dep. 6.

SIRVIENTA se precisa, que entienda de cocina, Gral. Urquiza 116.

SIRVIENTA se necesita, Pasaje Pescadores 34. v13

SIRVIENTA para todo trabajo, se precisa, Alsina 671, 2o. piso. v13

SE PRECISA mujer para todo trabajo, Garay 1028.

SE PRECISA peón de cocina, Garay 1028.

SIRVIENTE con cama, para corta familia necesito, Vera 620.

SEÑORA se precisa, de 6.30 á 4 de la tarde; Humberto I 1160.

SIRVIENTA necesito, prefiero argentina, buen sueldo, Corrientes 2576.

SIRVIENTA se precisa para matrimonio, se prefiere española; Salta 930. v12

SE NECESITA LAVANDERA, Entre Ríos 1250.

SE PRECISA lavandera para hotel, Avda. de Mayo 861.

SE PRECISA mucama para hotel, Avda. de Mayo 861.

SE NECESITA peón de cocina, Sarmiento 1114.

SIRVIENTA que entienda bien de cocina, necesito, dos pers., E. Unidos 2720. v12

SIRVIENTA mucama se precisa, Misiones 323, buen sueldo.

SIRVIENTA joven se precisa, se da buen sueldo, Rivadavia 8654. v13

SIRVIENTA y muchacha de 14 á 16 años preciso, San Juan 2241.

SIRVIENTA preciso, darán razón, Corrientes 4301.

SIRVIENTA necesito, Victoria 2450. v13

SE NECESITA SIRVIENTA formal, para campo, tratar Olleros 1021.

SIRVIENTA joven se necesita, Perú 726.

SE NECESITA sirvienta, B. Mitre 1176.

SIRVIENTA joven con recomendaciones, se necesita, Pueyrredón 832. v12

SIRVIENTA que sepa cocinar se necesita, 40 $, Rivadavia 4425.

SIRVIENTA y muchacha se necesitan, calle Bauness 2760.

SIRVIENTA se necesita, buen sueldo, Tacuarí 532, piso [illegible]. v12

SIRVIENTA se necesita, buen sueldo, Moreno 1980. v12

SIRVIENTA se necesita, Lavalle 2308.

SIRVIENTA se necesita, que sepa algo de cocina, Posadas 180, tercer piso.

SIRVIENTA y muchacha necesito, Fray Cayetano [illegible]. v12

SIRVIENTA necesita con cama, sabiendo cocina, Bogotá [illegible].

SIRVIENTA que sepa cocinar, se necesita, para matrimonio, Bulnes 44, 4o. p. v12

SIRVIENTA se necesita, sueldo 40 $, Gazcón 218.

SIRVIENTA para todo trabajo, se necesita, Gazcón [illegible].

SE PRECISA cocinera recomendada para corta familia [illegible]. v12

SIRVIENTA [illegible] para 3 personas, con o sin cama, Cangallo 2045, dep. 21. v12

SIRVIENTA y [illegible] españolas, se necesitan, [illegible] Díaz 1659, de 9 á 11.

SIRVIENTA se necesita, Rivadavia 7848. v12

SIRVIENTA necesito que sepa algo de cocina, Cangallo 1145.

SIRVIENTA para corta familia se necesita, B. M[illegible] 8.

SE NECESITA lavandera por día, Pavón 1774.

SIRVIENTA se necesita con referencias, buen sueldo, [illegible]tal 1676. v13

SIRVIENTA que entienda de cocina se necesita, Bacacay 1612, Flores.

SIRVIENTA se necesita, Rivadavia 7086. v13

SIRVIENTA para [illegible] con cama, sabiendo cocina, Río Bamba 1142.

SIRVIENTA, todo trabajo, preciso, con retiro, 30 $, Venezuela 1653.

SIRVIENTA para matrimonio, se necesita, Ecuador [illegible]. v12

SIRVIENTA se necesita, Las Heras [illegible]. v12

SIRVIENTA, todo trabajo, para corta familia, se necesita, Costa Rica 4161. v12

SIRVIENTA se necesita, sin cama, 30 $, Talcahuano [illegible] A.

SIRVIENTA se necesita, que sepa cocinar, 30 $, B. [illegible] 358, 2o. p.

SIRVIENTA [illegible] se precisa, Ombú 723. v12

SIRVIENTA necesítase, para matrimonio, sin chico, Carlos Calvo 1107, 2o. p. izq.

SIRVIENTA se precisa, para todo trabajo, Lavalle [illegible]. v12

SIRVIENTA recomendada se necesita, 2033 Mendoza, presentarse de 10 á 12.

SIRVIENTA que sepa de cocina, se necesita, México [illegible].

SIRVIENTA necesito para cocina y otros quehaceres, Maza 861.

SIRVIENTA para todo trabajo se necesita, Helguera [illegible], Villa del Parque. v12

SIRVIENTA para medio día se necesita; Bogotá 712, Caballito.

SIRVIENTA QUE ENTIENDA bien de cocina sencilla, y lavado, sueldo $ 40 á 45, se precisa, Gral. [illegible] 1560, Belgrano.

SEÑORA formal, aseada, necesito, que sepa cocinar para familia, no lava, ni plancha, Azcuénaga 159.

SE PRECISA muchacha de 17 á 20 años, para cuidar nene, Carabobo 343, Flores.

SEÑORA FORMAL O JOVEN que [illegible] necesito ayudar quehaceres [illegible] años 9 á 12 [illegible]

SIRVIENTA se necesita, joven, de 14 á 16 años, para los quehaceres de casa, sueldo 25 $ Sarmiento 1419, 2o. piso.

SIRVIENTA FORMAL PARA TODO trabajo menos cocina, se necesita, Lavalle 1491.

SIRVIENTA JOVEN SE PRECISA, que sepa cocinar, con recomendaciones para matrimonio solo, Solís 446, 2o. piso. v12

SIRVIENTA que sepa cocinar se necesita en matrimonio solo, con informes, Pueyrredón 388.

SIRVIENTA con cama todo trabajo, dos personas, se necesita, buen sueldo, Provincias Unidas 1572. v11

SIRVIENTA RECOMENDADA SE PRECISA para corta familia, sueldo 45 $, Rivadavia 5427. v11

SIRVIENTA QUE SEPA COCINAR, tiene ayudanta, se necesita, Nueva York 5371, Villa Devoto. v11

SIRVIENTA con cama, todo trabajo, buen trato, se necesita, sueldo 45 á 50 $, Esmeralda 673. v11

Señora SERIA SE PRECISA para pocos quehaceres, sueldo, casa y comida, dos hombres solos, Inclán 2345. v11

SIRVIENTA recomendada, se necesita para todos quehaceres de corta familia italiana, buen sueldo, Belgrano 2369. v11

SIRVIENTA que sepa cocinar, recomendada, con cama, se necesita, Charcas 1670, de [illegible] á 10 a. m.

SIRVIENTA se precisa, que entienda de cocina, buen sueldo, corta familia, Venezuela 1561. v11

SIRVIENTA todo servicio, cocina sencilla, poca familia, sueldo pesos 45, se necesita, Ramón L. Falcón 1668. v11

SIRVIENTA para corta familia, que entienda de cocina, se necesita, Cochabamba 456. v12

SIRVIENTA joven, recomendada, necesito para 2 personas, casa chica, Tucumán 3211. v12

SIRVIENTA joven, entienda bien de cocina, preciso, con retiro, Carlos Calvo 1747. v11

SIRVIENTA FORMAL PARA quehaceres de 2 personas mayores y sepa algo de cocina, Santa Fe 4844.

SIRVIENTA argentina que entienda de cocina se necesita, Crámer 2339, Belgrano.

SIRVIENTA general que sepa cocinar para una señora, con buenas recomendaciones, sueldo 40 $, Olazábal 2571. v11

SIRVIENTA formal, recomendada, para el campo, se necesita, sueldo 40 $, Agüero 1689, 8 á 11 a. m.

SIRVIENTA 16 á 18 años, para casa chica, matrimonio solo o un niño, se ofrece, Hortiguera 260, Caballito.

SIRVIENTA se necesita, todo trabajo menos lavar y planchar, 40 $, Rivadavia 3831.

SIRVIENTA para todo servicio y que sepa cocinar, se precisa, para matrimonio solo, buen sueldo, Paraguay 2832.

SIRVIENTA para matrimonio menos cocina, se precisa, sueldo 40 $, Corrientes 565.

SE PRECISA muchacha de 16 años para matrimonio solo, poco trabajo, Castro Barros 41. v12

SIRVIENTA aunque tenga chico, necesito para ir al campo, corto servicio, Rincón 1454. v12

SIRVIENTA con cama adentro se necesita para todo servicio, menos cocina, Lavalle 2050. v12

SIRVIENTA soltera, formal, competente, para todo servicio y cocina, necesito, sueldo 45 $, Bolivia 530, Flores.

SIRVIENTA formal se necesita, algo cocinar, en casa familia sin chicos, ocurrir Congreso 3334, 2 cuadras estación Coghlan.

SE NECESITA señorita de buena presencia para gobernanta en la campaña, ocurrir Morse 4358, de 3 á 6. v13

SIRVIENTA que entienda de cocina para 2 personas solamente, con cama, sueldo de 35 á 40 $, preciso, Sarmiento 1296, d. 2.

SE NECESITA una mujer para trabajar en casa familia, por días; Cevallos No. 239. v12

SIRVIENTA que entienda de cocina para todo trabajo de familia, se precisa, Humberto 3125.

SIRVIENTA extranjera se necesita para ayudar quehaceres, sueldo 30 $, Pedernera 574, Flores.

SIRVIENTA activa que sepa leer para corta familia, debe tener experiencia en casas extranjeras, Chile 1026, de 9 á 2.

SE NECESITA matrimonio sin pretensiones, para todo servicio, sin hijos, Caseros 3473. v12

SE PRECISA chica para servicio matrimonio, se le enseña oficio de modista, Independencia 1457.

SIRVIENTA que entienda de cocina se necesita, para matrimonio solo, sueldo 50 pesos, Santa Fe 3184.

SEÑORA ITALIANA, sirvienta joven, se necesita para todo trabajo, Junín número 464. v12

SIRVIENTA para todo trabajo corta familia, buen sueldo, se necesita, Callao 44, 5o. piso, de 10 á 12.

SIRVIENTA se necesita para todo servicio, sepa cocina, con cama, Cangallo 2120.

SIRVIENTA que entienda cocina para casa chica y poca familia, preciso, General Urquiza 1289.

SE NECESITA matrimonio para Adrogué, cocinera y mucamo, recomendados, tratar Defensa 828, de 9 á 11.

SIRVIENTA para todo trabajo se necesita, presentarse con recomendaciones, Mendoza 3114, Belgrano.

SE NECESITA sirvienta para corta familia, que entienda de cocina, Estados Unidos 447, 4o. piso, dep. 16.

SE PRECISA sirvienta para todo trabajo, Pasaje Internacional, Brasil y Bernardo de Irigoyen; Entrada 3, dep. 1.

SEÑORITA de 12 años, preciso para compañía señora, trato familiar y 12 $, Charcas 1070.

SE DA UNA PIEZA A CAMBIO DE 3 horas de lavado y planchado por día, Rivadavia 2459.

SIRVIENTA que entienda de cocina, para 4 personas, sueldo 40 $, se necesita, Ecuador 879. v13

SE NECESITA muchacha para sirvienta; se le enseña a trabajar moral y material, matrimonio solo, Lavalle 421.

SIRVIENTA joven, corta familia, que entienda de cocina, sueldo [illegible] $, se necesita, Rodríguez Peña 1294.

SE NECESITA hombre formal, para limpieza y mandados, presentarse desde las 9 a. m., casa Mathio, Juncal 819.

SE NECESITA sirvienta para todo trabajo en familia de dos personas, Anchorena 620.

SIRVIENTA que sepa cocinar, preciso, c. retiro, para matrimonio solo, Jujuy número 1418, 36 $.

SIRVIENTA para corta familia se necesita, poco trabajo, sueldo 30 á 40 pesos, Pueyrredón 561, dep. 7.

SE NECESITA muchacha para limpieza de patios y otros quehaceres, Carlos Pellegrini 565, 2o. piso. v12

SIRVIENTA para todo servicio se necesita, buen sueldo, [illegible] presentarse sin recomendación, Arcos 1561.

SE NECESITA sirvienta joven o muchacha para matrimonio solo, Santa Fe 2911, segundo, izq. después de las 9.

SE NECESITA sirvienta [illegible] sin pretensiones, para matrimonio sin hijos se trata bien, Corrientes [illegible].

SIRVIENTA joven se necesita [illegible] trabajo, con o sin cama, Charcas 1464.

SIRVIENTA se necesita que sepa algo de cocina sencilla [illegible] tranvía No. 64 á Palermo. v12

SE NECESITA sirvienta para matrimonio solo, poco trabajo [illegible] número 1215. v12

SIRVIENTA se necesita para ayudar a quehaceres domésticos [illegible] número 1651. v12

SIRVIENTA con cama [illegible] que sepa algo de cocina, 45 $, se necesita, Salguero [illegible].

SIRVIENTA joven, que entienda cocina, informes, buen sueldo [illegible] Jujuy 240.

SIRVIENTA, con recomendaciones, que sepa cocinar, se necesita [illegible] 1330, dep. 10, tratar [illegible]

SE PRECISA chica para [illegible] de 1 año, y ayuda [illegible] Olazábal 2508, Belgrano.

SIRVIENTA QUE ENTIENDA ALGO de cocina, se precisa [illegible] Tucumán 2080.

SE NECESITA MUCHACHA matrimonio solo, de 13 á 14 años para quehaceres, sueldo 15 $, Brown 1050.

SIRVIENTA se precisa [illegible] que sepa bien de cocina, con [illegible] para matrimonio solo [illegible] depart. A. v11

SIRVIENTA para [illegible] matrimonio [illegible] sueldo 50 $, [illegible], piso 3o. v11

SE NECESITA chica de 9 á 11 años, para compañía de señora y algunos pequeños quehaceres, buen [illegible], Suipacha 915, 2o. piso, izquierda. v11

SIRVIENTA PARA TODO TRABAJO menos lavar y planchar para matrimonio solo, sueldo 40 $, con recomendación, Bartolomé Mitre 2153, 2o. piso.

SIRVIENTA joven, que sepa cocinar, se precisa para [illegible] sueldo 50 á 55 $, presentarse de 9 á [illegible] Chacabuco 868, capital.

SIRVIENTA formal o muchacha necesito, todo servicio de señora sola, entienda de cocina, 25 á 30 $, de 8 á 9, Pichincha 176, dep. A, primer piso.

SIRVIENTA joven que entienda de cocina [illegible] para matrimonio solo, 40 $ [illegible] segundo piso. v12

SE NECESITA [illegible] cocina, trabajando hasta las 3 p. m., sueldo 20 $. Preguntar después de las 2 p. m., Cangallo 3157.

SIRVIENTA, que sepa cocinar y para todo servicio, se necesita, Canning 2230, [illegible] comida al marido, los dos [illegible]

SIRVIENTAS se necesitan dos para todo trabajo, una que sepa cocinar, Paraná 741. v12

SE NECESITA sirvienta para casa de familia, hay cama y se da buen sueldo, Rojas 752.

SIRVIENTA se necesita que sepa algo de cocina, para casa de familia, Rioja número 1309.

SIRVIENTA que sepa cocinar se necesita para todo trabajo de casa corta familia, se paga bien, Ituzaingó 936, altura M. de Oca 300.

SE NECESITA EN ESTANCIA DE TODO orden, sirvienta formal, recomendada, para lavar y planchar ropa fina de 3 personas solamente, Neuquén 767.

SIRVIENTA joven se necesita, que sepa algo de cocina y demás quehaceres, buen sueldo, inútil presentarse sin buenas referencias, Guanacache 3965, tranv. 96. v11

SIRVIENTA de 20 á 25 años que entienda algo de cocina necesita matrimonio veraneante en Morón, tratar Independencia 1466. v11

SE NECESITA señora seria de buena presencia, para ayudar quehaceres de casa, para la mañana solamente de 7 á 11 1/2 a. m., se requiere saber lavar y planchar, buen sueldo. Presentarse Arcos 2991 esquina Las Heras.

SERVICIO DOMESTICO OFRECIDO

AMA se ofrece, abundante leche de 4 meses, Estados Unidos 1545. v12

AMA DE LECHE BUENA, se ofrece, Paraguay 1521, pieza 4. v13

AMA se ofrece sin chico, leche 8 días, Gascón 1483. v12

AMA, se ofrece, Wenceslao Villafañe 1168, Barracas. v12

AMA DE LECHE sin chico, leche 5 días para criar en su casa, Bolívar 1326. v12

AMA se ofrece, abundante leche, para criar en su casa, Bolívar 732.

AMA, se ofrece criar chico, ropa y cuna, 25 á 30 $, Cochabamba 2339, p. 13. v13

AMA joven, leche de 8 meses, se ofrece, Pichincha 51. v14

AMA se ofrece, joven, italiana, leche de 15 días, calle French 331, Avellaneda. 12

AMA CON BUENA LECHE Y ABUNDANTE de 6 meses, Reconquista 412. v11

AMA se ofrece, de 2 meses, Montes de Oca 3179. v12

AMA SE OFRECE, LECHE FRESCA, abundante, casa niño, Las Casas 4182. v11

AMA española joven, de buena presencia se ofrece, con abundante leche, Quesada 1765. v12

AMA con leche fresca, se ofrece para casa particular, datos, Hernandarias 1932. v12

AMA con abundante leche, se ofrece para criar en su casa, Deán Funes 1075, pieza 8. v12

AMA SE ofrece, para criar un chico en su casa o con leche de 2 meses, Paraguay 1521, pieza 19. v12

AMA DE leche se ofrece de 1 año, para criar en su casa o sin leche, Moreno 2356, Carmen de Mella.

AMA se ofrece, con leche de 15 días, dirigirse por carta a J. Fernández, Mercedes 117, Vélez Sársfield. v12

BUENA COCINERA italiana, milanesa, se ofrece, pieza para el marido, que trabaja, Cevallos 1680, Dal Bono. v12

COCINERA se ofrece, ciudad o pueblo cercano, General Paz 2082, Belgrano.

COCINERO de profesión, italiano, se ofrece, Arenales 1616. v12

COCINERA PARA COCINA SENCILLA y otros quehaceres, Moreno 650.

COCINERA SE OFRECE, SENCILLA y otros quehaceres, Tucumán 867, p. 4.

COCINERA O SIRVIENTA PARA matrimonio solo, se ofrece, Rioja 429, dep. 5.

COCINERA SE OFRECE, SABE COCINAR bien, Callao 252.

COCINERA BUENA, ITALIANA, SOLA, se ofrece, R. Peña 358.

COCINERA Y MUCAMA SE OFRECEN juntas, saben su oblig., Rioja 121.

COCINERA se ofrece, limpia y aseada, Díaz Vélez 4052, Buenos Aires.

COCINERA sencilla se ofrece para corta familia, Viamonte 1636.

COCINERA joven y otros quehaceres, con recomendaciones, se ofrece, Perú 951. v12

COCINERO italiano, se ofrece, Independencia 1949. v12

COCINERA sencilla sin cama se ofrece, sueldo 50 $, Viamonte 823.

COCINERA buena y formal, con recomendaciones, se ofrece, Defensa 605.

COCINERA, se ofrece para cocina sencilla y otros quehaceres, E. Unidos 364.

COCINERO italiano, piamontés, se ofrece, hotel, restaurant, C. Pellegrini 876.

COCINERA se ofrece, joven y algún otro quehacer, recomendada, Bulnes 843. v11

COCINERA y otros quehaceres, se ofrece, calle Sadi Carnot 421. v11

COCINERA se ofrece, cocinera sencilla; Salta 434, o por día. v11

COCINERA sencilla se ofrece para corta flia., Corrientes 1170, pieza 15. v11

COCINERA competente se ofrece, sueldo 50 $, Córdoba 1553. v12

COCINERA formal con retiro, se ofrece, Reconquista 465, pieza 27. v12

COCINERA genovesa, práctica almacén, fonda, se ofrece, Uspallata 2445. v12

COCINERA y mucama de adentro se ofrecen juntas, recomend., Tucumán 1647.

COCINERA italiana, competente, ofrécese suplente o efectiva, Piedras 1958. v12

COCINERA joven, se ofrece, San Carlos 3437. v13

COCINERA fina, para casa particular, y otros quehaceres, Montevideo 231. v12

COCINERA se ofrece, con recomendaciones, Bolívar 731, pieza 11.

COCINERA joven se ofrece, corta familia, con retiro, Córdoba 1156. v12

COCINERA, se ofrece con buenas recomendaciones, Montes de Oca 776.

COCINERA sencilla, se ofrece con recomendaciones, México 1156, pieza No. 1.

COCINERA española, se ofrece, recomendada, Solís 766.

COCINERA DE color, se ofrece, Charcas 3156.

COCINERA VASCA se ofrece, Garay 1394, ciudad o campaña. v12

COCINERA vasco-española se ofrece para cocina sencilla, Estados Unidos 1455.

COCINERA se ofrece, Reconquista 334, 2o. patio. v12

COCINERA formal se ofrece, pocos quehaceres, Esmeralda 47.

COCINERA con informes se ofrece, con retiro, Belgrano 916.

COCINERA con cama se ofrece, Carlos Calvo 780, pieza 17.

COCINERA competente se ofrece para corta familia, Lima 1359 esq. Garay.

COCINERA se ofrece, restaurant o pensión, Cochabamba 181.

COCINERA se ofrece, Blanco Encalada 2538.

COCINERA y otros quehaceres, se ofrece, sabe su obligación, Rivadavia 3533.

COCINERA SABIENDO LAVAR, se ofrece, Tucumán 2156.

COCINERA y otros quehaceres se ofrece, Maipú 357.

COCINERA madrileña se ofrece, con recomendaciones, [illegible] $, Montevideo 19. v11

COCINERA se ofrece sin pretensiones, cocina solamente, [illegible] 1675, Benedicta López. v11

COCINERA de Alta Italia, se ofrece, con retiro, con informes, Misiones 43, pieza 36. v11

COCINERA y mucama se ofrecen para colocarse juntas, con buenas recomendaciones, Beauchef 334. v12

COCINERO lombardo, se ofrece para casa pensión o colegio, recomendado, Ambrosio, Paraguay 1100.

COCINERO para hotel o restaurant, con varios años de oficio, persona seria, Jujuy 1971, por carta, Luis Busto.

COCINERA formal, se ofrece con o sin cama, con buenas recomendaciones, Alsina 1314.

COCINERO [illegible] competente, ofrécese, con buena recomendación, certificados, calle Gorriti [illegible] y Sadi Carnot.

COCINERA argentina, bien recomendada, se ofrece sin cama y mucama o sirvienta, Sarandí [illegible].

COCINERA italiana, de profesión, señora sola, se ofrece, para corta y distinguida familia, Pichincha 517. v12

COCINERA italiana, joven, con buenas recomendaciones, se ofrece, sueldo 60 $, calle Chivilcoy entre Miguel y Tomás, Villa Lynch.

COCINERA, se ofrece para medio día o para cualquier trabajo doméstico, entiende de costura, con buenas recomendaciones, Zelaya 3165. v11

JOVEN japonés, se ofrece para mucamo de comedor o limpieza, muy honrado, Magallanes 1480. v12

JOVEN, se ofrece para mucamo de corta familia, teniendo informes y carta de ciudadanía, Chile 574.

JOVEN DECENTE, competentísimo para valet, cuidar enfermos, ofrécese, Charcas 842.

JOVEN japonés, se ofrece para mucamo de comedor o cualquier trabajo, Magallanes 1480.

LAVANDERA se ofrece por día, Del Carmen 742. v11

LAVANDERA se ofrece, Méjico 524.

LAVANDERA competente ofrécese, en su casa o afuera, Independencia 1046.

LAVANDERA [illegible] lavar en su casa o afuera [illegible]

LAVANDERA práctica, se ofrece, por día o por semana, Victoria 1162.

LAVANDERA buena se ofrece, sabe su oficio, Lavalle 1451.

LAVANDERA se ofrece para lavar y planchar en casa de familia, Rivadavia [illegible]

LAVANDERA competente ofrécese, lava en su casa y afuera y otros quehaceres, Corrientes 2920. v12

LAVANDERA y planchadora se ofrece para casa familia, o en su casa; Uruguay 834. v11

LAVANDERA, otros quehaceres se ofrece por día, o lavar en su casa, [illegible] 2965. v12

LAVANDERA se ofrece 4 días por semana, prefiere taller de planchado: Méjico 1156, pieza 22.

MUCAMA de adentro o de comedor se ofrece, Paraguay 4620.

MUCAMA planchadora se ofrece, Paraguay 4620.

MUCHACHA para servicio por medio día se ofrece, Canning 3544, dpto. 4. v12

MUCAMA y sirvienta se ofrece, Ecuador 928.

MUCHACHA, se ofrece para mucama para Rosario, Leones 1770.

MUCAMA joven se ofrece, Brandsen 651.

MUCAMA se ofrece con recomendación, Belgrano 1215. v12

MATRIMONIO PIAMONTES SE ofrece para campo, Directorio 2886. v12

MUCAMA o sirvienta corta familia, lava, plancha, se ofrece, Garay 674, pieza 15.

MUCHACHA de 14 años, se ofrece para niñera o mucamita, Junín 1012. v12

MATRIMONIO joven, vasco, ofrécese, cocinera y mucamo, E. Unidos 962.

MATRIMONIO se ofrece para cuidar casa, Luca 1886. v12

MUCAMA se ofrece comedor, inmejorables recomendac., Santa Fe 1525.

MUCHACHA de 17 años se ofrece para medios días, Independencia 2054.

MUCAMA española, se ofrece, para adentro o general, Victoria 1940.

MADRE E HIJA, se ofrecen para todo, Chile 1062.

MATRIMONIO se ofrece, él mucamo, ella cocinera o mucama, Charcas 1263.

MUCAMA competente con buenos informes, Defensa 169, pieza 20.

MUCAMA general, se ofrece para familia, sabe de cocina, Chacabuco 1373. v12

MATRIMONIO sin hijos, se ofrece recomendado, de confianza, Rincón 993. v12

MUCHACHO se ofrece, de 15 años, recomendado por sus padres, Loria 1516. v12

MUCAMA competente, para hotel o casa de pensión, se ofrece, Pichincha 123. v12

MUCHACHA se ofrece, para servicio de matrimonio, Cochabamba 566.

MUCAMA se ofrece, Defensa 809, pieza 22. v12

MUCHACHO de 14 años se ofrece, C. Calvo 1674, pieza 38.

MATRIMONIO joven, sin hijos, se ofrece, ciudad o campo, San José 151.

MUCAMA española, se ofrece, Belgrano 1460, pieza 10. v12

MUCAMA argentina, se ofrece, corta familia, lava, plancha, Victoria 1946.

MUCAMA, se ofrece con recomendaciones, Cangallo 1255.

MUCAMA práctica se ofrece para pensión, Cerrito 329.

MUCAMA seria muy bien recomendada se ofrece, Bmé. Mitre 2676.

MUCAMA se ofrece, con buenas recomendaciones, Carlos Calvo 1169.

MUCAMA general y sirvienta, se ofrece para matrimonio solo Venezuela [illegible].

MUCAMA de comedor o adentro, se ofrece, sueldo 45 $, Rodríguez Peña [illegible].

MUCHACHA se ofrece para todo el día o medio, tratar Paseo Colón 1018.

MUCHACHO para todo se ofrece, Libertad 70.

MUCAMA, se ofrece, Chile 447. v12

MUCAMO de 18 años, se ofrece, práctico en habit. y comedor, Cangallo 1171. v11

MUCAMA de adentro, se ofrece con buenas recomendaciones, Paraguay 1542. v11

MUCAMA se ofrece, para adentro, buenos informes, Junín 1470. v11

MUCHACHA de buena presencia se ofrece, niñera o mucama, Cerrito 1161. v12

MUCAMA o niñera con recomendaciones, se ofrece, Río Bamba 72. v11

MUCAMA se ofrece, y señora por medio día, Deán Funes 914.

MUCAMA o sirvienta se ofrece, para corta familia, Venezuela 1455, pz. 12.

MUCAMA se ofrece, sabiendo su obligación, española, Gral. Paz 269. v11

MADRE e hija se ofrecen para matrimonio solo o corta familia, Provincias Unidas 891, Caballito.

MATRIMONIO para estancia ofrécese, quintero y mucama o cocinera sencilla, recomendado, Viel 410, F. B.

MUCAMA DE adentro se ofrece o comedor con buenas recomendaciones, San Lorenzo 325, F. R.

MATRIMONIO ACOSTUMBRADO A ESTAR en estancia, sin hijos, se ofrece, Arredondo 2911.

MATRIMONIO SOLO, quintero y cocinera se ofrece, c. o campaña; Castelli núm. 83, pieza 29.

MATRIMONIO formal, se ofrece, vasco navarro, buena cocinera, jardinero quintero, recomendado, Florida 211, segundo.

MATRIMONIO JOVEN, sin hijos, español, se ofrece para cualquier trabajo, ciudad o campaña, Mauro 3870.

MUCAMA se ofrece corta familia, recomendada, entiende de costura, Berutti 2857.

MATRIMONIO se ofrece para ciudad o campo, cocinero y mucama para familia inglesa, A. S., Alsina 1437.

MATRIMONIO peón de quinta y cocinera se ofrecen, Alsina 626, U. T. 3043, Avenida.

MATRIMONIO italiano se ofrece para el campo, el marido entiende de molinos y herrero, México 2061.

MATRIMONIO se ofrece, sin hijos, ella para cocinar y él para todo trabajo, Chile 306, B. A., para campo o ciudad.

MUCAMA de adentro o general se ofrece, con recomendación, sabe su obligación, Añasco 355, Caballito.

MUCAMO valet, se ofrece, con buenas recomendaciones, por carta o pers., Cangallo 2427.

MUCAMA joven, de adentro, se ofrece, para todo trabajo en casa sencilla, con retiro, Rivadavia 1985.

MUCAMA se ofrece, entiende algo de cocina, buenas recomendaciones, tratar personalmente, Cangallo 1035.

MUCAMA para adentro, se ofrece, sueldo 45 á 50 $, no atiende cartas, Río Bamba 1021.

MUCAMA de comedor y de adentro, se ofrecen con buenos informes, sueldo 50 $ cada una, Méjico 1367. v12

MATRIMONIO ofrécese, cocinera, quintero, jóvenes, sin hijos, bien recomendados, ciudad o campo, Azcuénaga 60.

MUCHACHO se ofrece 17 años, para cualquier trabajo. Tratar Esmeralda 958, 1er. piso, depto. 4.

MUCAMA de adentro y una cocinera, con buenas recomendaciones, se ofrecen, San Carlos 3846. v13

MUCHACHO de 13 á 14 años se desea colocar, presentado por sus padres, Carlota Dominico 977, Avellaneda.

MUCAMO o enfermero o portero, se ofrece, Humberto I 2719, U. T. 4479, Mitre, Manuel Martínez.

MUCAMO JOVEN, se ofrece, para 1 o 2 señores solos, entiendo de cocina y demás quehaceres, Esmeralda 1008. v13

MUCAMA se ofrece o para matrimonio, con recomendación, Alsina 1571, pieza 4.

MUCAMA se ofrece, para matrimonio, con buenas recomendaciones, ocurrir Gral. Urquiza 57.

MATRIMONIO ofrécese, cocinera, él mucamo, portero, salen al campo, Estados Unidos 841.

MATRIMONIO instruido, ella modista ofrécese, encargado de departamentos o compañía de señora, carta o personal a P. S, San Eduardo 2567. v12

MATRIMONIO con hija de 13 años se ofrece, la señora cocinera, la hija niñera o ayudar quehaceres y él portero, sueldo 80 $; Alsina 1976. v11

MATRIMONIO ofrécese, sin hijos, cocinera, él quehaceres domésticos, competentes, con informes, Peña 2340, depart. 3. v11

MATRIMONIO joven, español, se ofrece, con un hijo de 6 años, para todo servicio, ciudad o campo, poco sueldo, Salguero 1482. v13

MATRIMONIO joven, buena presencia, ofrece servicio limpieza a cambio de pieza o más quehaceres, comida al marido, C. Pellegrini 703, 1o., derecha. v12

MATRIMONIO francés, solo, de toda seriedad y confianza, se ofrece para encargado casa departamentos, el marido empleado, carta Luis A. Alvarado 2037, Barr.

MATRIMONIO joven, italiano, él chauffeur competente, ella para todo, entiende bien de cocina, por carta, B. Mitre 2677. v12

MATRIMONIO se ofrece, con buenos informes, para encargado de casa de departamentos o inquilinato en cambio de alquiler de la pieza, señor M. Area, Charcas 3073.

MATRIMONIO decente se ofrece para cuidado casa o departamento de señor que lo ocupe poco o de señora, sin pretensiones, buenos certificados, por carta certificada a señora de Ruiz, Salta 446.

MATRIMONIO se necesita, cocina sencilla y lavar, él cochero, jardín y quinta, trabajadores y buenas recomendaciones, sueldo 90 $, se admitiría hija mayor de 10 años, para Temperley, tratar Maipú 93, 1o.

NIÑERA BUENA SE OFRECE, B. Mitre 1253, 2o. piso.

PORTERO o cobrador se ofrece, garantías a satisfacción, C. Pellegrini 1011. v12

PEON de cocina y lavacopas se ofrece, Monroe 4443. v12

PORTERO se ofrece competente, recomendado, para casa de departamentos o escritorios, Charcas 2917.

PORTERO joven, con buenas recomendaciones [illegible] Bolívar [illegible]

SERVICIO DOMESTICO OFRECIDO

[illegible] casado, 1.80 de estatura, [illegible] presencia, recomendado, se [illegible] particular o departamento, [illegible], teléfono [illegible], Joel. v11

[illegible] se ofrece, Nahuel Huapi 2162. v12

[illegible] se ofrece para corta familia, [illegible], Perú 587.

[illegible] ama de leche, pueblo Victoria, Obreros 1309.

[illegible], italiana, competente, ofrécese, [illegible] 3126.

[illegible] OFRECE cocinera, vasco-francesa, La[illegible] 161. v11

[illegible] para todo trabajo se ofrece [illegible] retiro, Gaona 12. v11

[illegible] se ofrece o mucama con buenas recomendaciones, Agüero 586. v11

[illegible] con chica de 16 meses para matrimonio se ofrece, Laprida 1017. v11

[illegible] se ofrece, San Martín 291. v11

[illegible] se ofrece para quehaceres domésticos de 8 a 8 p. m.; Córdoba 1454. v11

[illegible] cocinera o para todos quehaceres, Peña 2446. v11

[illegible] se ofrece para mucama o todo trabajo, Herrera 1684. v11

[illegible] se ofrece para todo el día, con retiro o medio día; Bulnes 843. v11

[illegible] se ofrece p. mucama o cocina, con ret. Chacabuco 960, p. 20. v11

[illegible] OFRECE cocinera de prof., italiana, [illegible], p. campo, S. Martín 1124. v11

[illegible] española se ofrece, de buena [illegible], Anchoris 85. v11

[illegible] OFRECE jovencita de 15 años, para sirvienta, Achupallas 1466. v11

[illegible] OFRECE MUJER ARGENTINA, sabe [illegible], con retiro, Pavón 2170. v18

[illegible] OFRECE señorita para mucama, con retiro, Independencia 860.

[illegible] OFRECE señorita para mucama o costurera, Treílles 1464. v12

[illegible] se ofrece para matrimonio sin pretensiones, San Juan 1653.

[illegible] OFRECE MUCHACHA MEDIOS DIAS, Paraguay 934.

[illegible] OFRECE mucama, adentro o general, Nahuel Huapi 2039. v12

[illegible] o mucama general se ofrece, Arredondo 2477, Belgrano. v12

[illegible] OFRECE mucama, tratar en casa de [illegible] Padres, Sinclair 3039. v12

[illegible]ORA se ofrece por medio día o por [illegible], Chacabuco 744, p. 37.

[illegible] con un chico se ofrece, San Ignacio 3695.

[illegible] formal se ofrece, con chica de 14 años, Moreno 864.

[illegible] se ofrece con chico, sabe cocinar, tratar en casa, Paraguay 746.

[illegible] OFRECE cocinera italiana, Mansilla [illegible].

[illegible] OFRECE sirvienta para la cocina, cualquier otro quehacer, C. Calvo 1199.

[illegible] se ofrece para todo trabajo, buena presencia, Corrientes 1495.

[illegible] joven o mucama se ofrece, [illegible] Peña 122.

[illegible] joven se ofrece para mucama de adentro, Victoria 2550.

[illegible] ofrécese, cocina sencilla, corta familia, Suipacha 1219, p. 57.

[illegible] se ofrece para corta familia, [illegible] Pellegrini 687.

[illegible] se ofrece, tiene informes, C. Calvo 811, pieza 13.

[illegible] OFRECE señora para medio día con un chico de 2 años, Chile 1853.

[illegible] SE OFRECE por medio día para lavar o limpieza, Santa Fe 1536. v12

[illegible] se ofrece para lavar medios días, Independencia 2064.

[illegible] OFRECE sirvienta para corta familia; Venezuela 1875.

[illegible] OFRECE señora para medio día, mañana o tarde. Cangallo 2035.

[illegible] se ofrece para casa de corta familia, con retiro, Treinta y Tres 1064

[illegible], sola, se ofrece, persona honrada, para todo y cocina sencilla, Viamonte 1401

[illegible] que cocina bien, se ofrece con hija de 13 años, Caseros 802.

[illegible], se ofrece para hotel o pensión, Cangallo 1020, 2o. piso izquierda. v12

[illegible] o mucama se ofrece, pretende 40 $, Convención 3348. v12

[illegible], se ofrece para todo trabajo, Varela 635, Flores.

[illegible] para servicio doméstico, se ofrece, E. de Irigoyen 1681.

[illegible] argentina, se ofrece, entiende [illegible] de cocina, recom. Venezuela 1460.

[illegible], se ofrece para trabajar medio día, tratar México 458. v12

[illegible], se ofrece con retiro y domingos libres. Independencia 1589.

[illegible] se ofrece, sabe su obligación, [illegible], Chile 838.

[illegible] UNA SIRVIENTA; Tucumán [illegible].

[illegible] para todo trabajo, entiende de cocina ofrécese; Tacuarí 1417.

[illegible] se ofrece por medio día de trabajo, o lavar, Defensa 386. v12

[illegible] PARA cocina y otros quehaceres, se ofrece, Defensa 386

[illegible] OFRECE muchacha de 1[illegible] años, para pocos quehaceres, con retiro, Chile 374.

[illegible] OFRECE sirvienta joven, todo trabajo, menos cocinar, Cevallos 152

[illegible] se ofrece con retiro, T. M. de Córdoba 1386 v12

[illegible] se ofrece para todo trabajo corta familia, San Juan 1452.

[illegible] OFRECE mucama para comedor, bien recomendada, Cangallo 3[illegible]. v12

[illegible] OFRECE sirvienta para toda trabajo, Caseros 3029

[illegible] OFRECE señora joven, cualquier trabajo, con retiro, Cevallos 2060.

[illegible] OFRECE cocinera para corta familia, Darandí 1660.

[illegible] OFRECE chico de 14 años para cualquier trabajo. Río Bamba 781

[illegible] OFRECEN cocinera y mucama, juntas, sabiendo cumplir con su obligación, Guayaquil 326. v11

[illegible] OFRECEN madre e hija, la madre por medio día juntas o separadas con recomendación, Boulogne Sur Mer [illegible]

[illegible]ÑORA lombarda con nene, se ofrece para todo, menos cocina, o para negocio, tratar [illegible] 493 [illegible]

Señora FORMAL, con una niña de 6 años se ofrece, para el campo solamente, sin pretensiones. Lima 1391, esq. Progreso [illegible]

SE OFRECE lavandera para hotel o restaurant [illegible] 3520.

[illegible]RA. FRANCESA se ofrece para los quehaceres de casa particular, sabe de cocina, Rondeau 2458.

[illegible]TA. se ofrece para medio [illegible], con retiro, Chacabuco 960, p. a núm. 20.

SEÑORA se ofrece por medio día o lavar tres días afuera de su casa. Independencia 489. v11

SE OFRECE hombre formal y con referencias [illegible]

SIRVIENTA se ofrece para corta familia, para cocina [illegible]

SE OFRECE muchacha de 18 años señora o mucama [illegible] 2347

SIRVIENTA joven, vasca, se ofrece, [illegible] chico [illegible] Guanacache [illegible]

SE OFRECE [illegible] para [illegible] Urquiza

SIRVIENTA o mucama [illegible] de un [illegible] Independencia [illegible]

SE OFRECE señora [illegible] sabe de cocina [illegible] Belgrano 3590

SIRVIENTA con chico [illegible] familia [illegible]

SIRVIENTA se ofrece por medio [illegible] las 7 a [illegible] 1036.

Señora VIUDA se ofrece [illegible] años, cualquier trabajo [illegible], Maza 840

SE OFRECE muchacha de 13 a 14 años para algunos [illegible] 30.

SE OFRECE señora [illegible] retiro, plancha [illegible] con cama. Ayacucho 8[illegible]

SEÑORA OFRECESE [illegible] medios días [illegible] horas, Paraguay [illegible]

SE OFRECEN dos sirvientas para todo trabajo, menos cocina, San Juan 1050.

SE OFRECEN dos hermanas [illegible] niñera, desean la misma [illegible] v12

SEÑORA JOVEN para cocina o lavado [illegible] planchado se ofrece [illegible]

SEÑORA se ofrece para lavar y otros quehaceres, Independencia 1553, p[illegible]

Señora JOVEN, se ofrece, medio día, por la mañana o cuatro días por semana [illegible] 1171.

SE OFRECE matrimonio español, con un chico de 7 años, cocinera, él para cualquier trabajo, entiende de quinta y algo de [illegible], Saavedra 524. v11

Señorita FORMAL, francesa, ofrécese para gobernanta de niños o compañía de señora sola, sabe coser, informes honora[illegible] Caja Dotal, Esmeralda 486. v11

SE OFRECE matrimonio francés p por [illegible] de casa de departamento, ahora [illegible] hasta el 15, Charcas 610, para [illegible] la misma casa. v12

SEÑORA seria, desea encontrar familia, como dama de compañía para ir a Europa, sin pretensiones. Escribir a F. Carril, Arcos 4443, Núñez.

SEÑORA formal se ofrece como dama de [illegible]

SERVICIO DOMESTICO OFRECIDO

SE OFRECE señora vasca, de 38 años, con chico de 5 años, prefiere casa de matrimonio, Saavedra 636. v12

SIRVIENTA se ofrece con buenas recomendaciones, para matrimonio solo, Sarmiento 3321.

SE OFRECE ama para criar en su casa, leche de 10 meses, con recomendaciones, Cochabamba 2708.

SE OFRECE muchacha de 17 años, para todo trabajo, entiende de cocina, corta familia, Independencia 1683, pieza 24.

SEÑORA con niña se ofrece para matrimonio o cuidar persona sola, Montes de Oca 1008.

SE OFRECE hombre italiano de 36 años, fuerte y serio, garantía, recomendación, para cualquier trabajo en la Capital, Paseo de Julio 968, [illegible]

SE OFRECE mucama seria, que sabe su obligación, con recomendación, o para sirvienta, para matrimonio, entiende algo de cocina, Victoria 1376.

SEÑORA joven, ofrécese, cocina sencilla y otros quehaceres, pieza para el marido y comida, él trabaja afuera, Paraguay 3762.

SE OFRECE sirvienta argentina, con hija de 11 años, para cocina sencilla y otros pequeños quehaceres, sin pretensiones, Independencia 1557.

Señora SIN HIJOS, se ofrece, para cocina sencilla o todo servicio corta fila, prefiere con retiro, buenos informes, Falucho 2139, 2o. p.

Señora SE OFRECE, para lavar en su casa; desearía que fuera en el radio Callao 2065; por carta o pers., Sra. González, con buenos informes

Señora JOVEN, con niño de 4 años, competente, laboriosa se ofrece, para matrimonio solo o señora sola, sin mayores pretensiones, pero exige buen trato, por carta o pers. a P. García, Añasco 3014, La Paternal. v11

VIAJANTE se ofrece, muy competente en el comercio, para casas importantes, buenas referencias o garantía, dirigirse Hotel del Norte, Rosario de la Frontera, F. C. C. N. v12

LICITACIONES

INTENDENCIA MUNICIPAL DE LAS Conchas.—Licitación sobre reparación de calles asfaltadas.—Llámase a licitación pública por el término de veinte días para la reparación de las calles asfaltadas Lavalle de Casón a Rocha, Rocha de Lavalle a Liniers y Liniers de Rocha a Casón, de acuerdo con el pliego de condiciones que estará a disposición de los interesados todos los días hábiles de 8 a. m. a 12 m. en la secretaría de la Intendencia. Las propuestas, que deberán presentarse cerradas con el sello y con el depósito correspondiente, se abrirán el día 14 de marzo próximo a las 11 a. m. en dicha secretaría y en presencia de los interesados que concurran.—Las Conchas, febrero 22 de 1919.—Alejandro N. Bourdieu, intendente.—S. D. Dabove, secretario. v13m

MINISTERIO DE MARINA.—DIRECCION General Administrativa, Paseo Colón y Brasil.—Llámase a presentación de propuestas hasta las 2 h. p. m., del día 26 de marzo del corriente año para la provisión de artículos destinados al depósito de Víveres de esta Dirección General. Por datos, pliegos de condiciones, etc. recurrir a la División Compras. v12

BANCOS Y COMPAÑIAS ANONIMAS

BANCO BRITANICO DE LA AMERICA del Sur.—Establecido en 1863.—Calle Bartolomé Mitre 400 esquina Reconquista 91, calle Rivadavia 2832, calle Bernardo de Irigoyen 1502, calle Lavalle 985, calle Victoria 1100, calle Corrientes 1820 y calle Mitre 100 (Avellaneda).

Capital suscripto	£	2.000.000
Capital realizado	"	1.000.000
Fondo realizado	"	1.000.000

Abona hasta nuevo aviso:

	Oro	Papel
Por depósitos en cuenta corriente	Sin interés	
Id. id., a plazo fijo de 3 meses	2 %	3 %
Id. id., a plazo fijo de 6 meses	2 ½ %	4 %
Id. id., a plazos mayores	Convencional	
En Caja de Ahorros	2 %	4 %

Enero 1.o de 1919.—F. M. Hariot, gerente.

BANCO DE LONDRES Y RIO DE LA Plata Limitado.—Londres, París, Agencia en Manchester, 86 Cross Street; agencias en Nueva York, Buenos Aires, Bartolomé Mitre 399; Barracas al Norte, Avenida Montes de Oca 701; Once de Septiembre, Pueyrredón 301; Bernardo de Irigoyen 1132; Boca, Almirante Brown 1159; sucursal Norte, Santa Fe 2122; Rosario, Mendoza, Bahía Blanca, Concordia, Tucumán, Paraná, Córdoba; Montevideo, calle Cerrito 203; agencia, calle Río Negro núm. 5; Paysandú, Salto Oriental; Brasil, Río de Janeiro, Pará, Pernambuco, Sao Paulo, Santos, Bahía, Curityba, Victoria, Manaos; Chile, Valparaíso, Santiago. La tasa de interés de este Banco, desde la fecha hasta nuevo aviso, será como sigue:

ABONA

	Papel	Oro
Por depósitos a la vista, con libreta	Sin interés	
Por depósitos en cuenta corriente	Sin interés	
Por depósitos a tres meses, plazo fijo	3 o|o	1 o|o
Por depósitos a seis meses, plazo fijo	3 1|2 o|o	1 o|o
En Caja de Ahorros, hasta $ 10.000 c|legal, después de 60 días	3 o|o	

COBRA

	Papel	Oro
Por adelantos en cuenta corriente	8 o|o	8 o|o

Depósitos en Caja de Ahorros se reciben en las sucursales Once de Septiembre, calle Santa Fe, calle Bernardo de Irigoyen, Boca del Riachuelo y Barracas al Norte.

James Dey y Harry Scott, gerentes.—Febrero 15 de 1919.

BANCO ALEMAN TRANSATLANTICO — Oficina principal en Buenos Aires, calle Bartolomé Mitre y Reconquista. Sucursales urbanas: Núm. 1, Callao esquina Corrientes; núm. 2, Santa Fe esquina Larrea, núm. 3, Lima 1566. Sucursales en Mendoza, Rosario de Santa Fe, Tucumán, Bahía Blanca, Córdoba, Uruguay, Chile, Brasil, Perú, Bolivia y España.

PAGA

Por depósitos en cuenta corriente, oro	Sin interés	
Id. papel hasta $ 200.000 m|n	1	%
A plazo fijo hasta 20.000 $ oro o 50.000 $ m|n, por 2 meses	1 ½	%
Por tres meses	2	%
Por seis meses	4	%
En Caja de Ahorros, cuando no se retiren dentro de 60 días, desde $ 10 a 10.000	4	%

C. Lingenfelder, gerente

BANCO ESPAÑOL DEL RIO DE LA PLATA — Casa matriz en Buenos Aires, Reconquista 200.

Capital suscripto	$ m|n	100.000.000
Capital realizado	"	95.3[illegible]
Fondo de reserva	"	48.60[illegible].084.54
[illegible] a cobrar	"	964.176 [illegible]

SUCURSALES

En el Exterior: Barcelona, Bilbao, Coruña, Génova, Hamburgo, Londres, Madrid, Montevideo, París, Río de Janeiro, San Sebastián, Valencia y Vigo.

En el interior: Adolfo Alsina, Bahía Blanca, Balcarce, Bartolomé Mitre, Córdoba, Dolores, La Plata, Lincoln, Lomas de Zamora, Mar del Plata, Mendoza, Mercedes, Nueve de Julio, [illegible], [illegible] agencia Salta, Saliqueló, San [illegible], San Nicolás, San Pedro, Santa Fe, Santiago del Estero, Tres Arroyos y Tucumán.

AGENCIAS EN LA CAPITAL

[illegible] Pueyrredón 185, núm. [illegible] Brown 1201, núm. [illegible] Vieytes [illegible] Cabildo [illegible], núm. 5 Santa Fe [illegible], núm. 6, Corrientes y [illegible]; [illegible] Entre Ríos 1145, núm. 8, Rivadavia [illegible], núm. 9 Bernardo de Irigoyen [illegible], [illegible] Bernardo de Irigoyen 1800. Corresponsales directos en todo el país. [illegible]

[illegible]

BANCO DE LA PROVINCIA DE BUENOS AIRES [illegible]

[illegible] Capital autorizado $ [illegible] Capital emitido 50.000.000 [illegible]

[illegible] Uruguay y Paraguay.

Tiene corresponsales y gira sobre todos los puntos de España y los de Francia e Italia que tienen oficina postal.

El Banco se ocupa de toda clase de operaciones bancarias: Descuentos, cauciones, [illegible] de depósitos, abre cuentas corrientes, emite giros y cartas de crédito. Se encarga [illegible] cobranzas de documentos, cupones y [illegible] de terrenos, de administraciones generales y de propiedades. Hace préstamos con garantías hipotecarias, con amortización en efectivo y con prenda agraria y en [illegible] hipotecarios, amortizables en [illegible] años.

TASA DE INTERES ANUAL

ABONA

Depósitos en c|c a moneda legal únicamente	1	%
En Caja de Ahorros hasta 20.000 pesos después de 60 días	4	-
Depósitos a plazo fijo de 30 días	1 ½	-
Depósitos a plazo fijo de 60 días	2	-
Depósitos a plazo fijo de 90 días	3	-
Mayor plazo, convencional.		

COBRA

Por adelantos en c|c [illegible] 8 [illegible]

Buenos Aires, [illegible] de febrero de 1919.—[illegible]

NAVEGACION

COMPAÑIA ARGENTINA DE NAVEGACION (Nicolás Mihanovich Ltda.) Por informes y pasajes 25 de Mayo 199 esq. Cangallo. perm

VAPOR INGLES "ABADESA"—A LOS efectos que hubiera lugar, se pone en conocimiento de los consignatarios de las mercaderías a bordo de este vapor que en vista de la situación anormal por que atraviesan las operaciones portuarias, las mercaderías que conduce para Buenos Aires serán descargadas en el puerto de Montevideo, dejándose a salvo todos los derechos y reservas legales que compiten de acuerdo con las cláusulas de los conocimientos respectivos.—Houlder Brothers y Co. Ltd. v13

VAPOR INGLES "MARQUESA"—A LOS efectos que hubiera lugar, se pone en conocimiento de los consignatarios de las mercaderías a bordo de este vapor, que en vista de la situación anormal por que atraviesan las operaciones portuarias, las mercaderías que conduce para Buenos Aires, serán descargadas en el puerto de Montevideo, dejándose a salvo todos los derechos y reservas legales que compiten, de acuerdo con las cláusulas de los conocimientos respectivos.—Houlder Brothers y Co. Ltd. v13

VAPOR N. AMERICANO "WILLIAM M. Tupper"—A los efectos que hubiere lugar, se pone en conocimiento de los consignatarios de las mercaderías a bordo de este vapor, salido de Nueva York el día 15 de enero ppdo., que en vista de la situación anormal por que atraviesan las operaciones portuarias, las mercaderías que conduce para Buenos Aires, serán descargadas en el puerto de Montevideo, exceptuando la hojalata, que será descargada en el de La Plata, dejándose a salvo todos los derechos y reservas legales que competan de acuerdo con las cláusulas de los conocimientos respectivos.—Agentes, Chadwick Weir y Cía. Lda., 25 de Mayo 158. v12

EDICTOS JUDICIALES

EDICTO—POR DISPOSICION DEL SEñor juez de primera instancia en lo civil de la capital de la República, doctor Uladislao F. Padilla, se hace saber por el término de quince días a los acreedores de doña Agustina Craviotti de Genoud, que se ha fijado la audiencia del día veinte y ocho (28) de marzo, a las tres p. m. para que se celebre la junta de verificación de créditos contra el concurso, bajo apercibimiento de celebrarse con los acreedores que concurran y pasarse por lo que resuelva la mayoría.—Buenos Aires febrero 28 de 1919.—Dámaso E. Palacio, secretario. v20

FERROCARRILES

FERROCARRIL DE BUENOS AIRES AL Pacífico.—Aviso No. 154.—Tarifas para cargas y animales en pie.—Se avisa al público que, a contar desde el 1.o de abril próximo las tarifas para cargas y animales en pie serán aplicadas por zonas o sea en una forma más o menos similar a la establecida para las de equipajes y encomiendas.—Harry Usher, administrador general. v31

LA PRENSA

Buenos Aires, marzo 11 de 1919

LA CUESTION SOCIAL RURAL

La cuestión social, en su concepto económico y político, ha surgido evidentemente como consecuencia del industrialismo moderno. Tal es su factor sustancial y tal es también el punto de coincidencia de los más reputados sociólogos. Como consecuencia del mismo, gravitan otros elementos que son, sin duda, sus derivados: la aglomeración de población obrera en las grandes ciudades que constituyen también el asiento de las fábricas; la habitación antihigiénica y la inequitativa distribución de las utilidades del trabajo, causa, que hermanada con la carestía creciente de la vida y menor poder adquisitivo de la moneda, ha dejado surgir del sedimento de hambre, un espíritu de protesta que crece y se vivifica por las poderosas fuerzas de solidaridad que mantienen latente una tendencia hacia reivindicaciones cada vez más firmemente sostenidas.

La República Argentina, no obstante que sus industrias madres son las del campo, es decir, ganadería y agricultura no ha escapado a ese mismo proceso. Cuando neciamente se negaba que existiese una cuestión social nacional, argumentando para ello con nuestra decantada riqueza y facilidad de vida, años hacía ya que los fenómenos que a aquélla le son propios habían tenido exteriorizaciones graves, mientras que, a la vez, millares de obreros vivían en inconveniente aglomeración en casas insalubres y con un salario que si no disminuía en entidad numérica, perdía poder efectivo por la carestía de los artículos de consumo. Así fué como las primeras organizaciones obreras nacieron en Buenos Aires, para ramificarse a Rosario, Córdoba y otras ciudades importantes del país, a la vez que las huelgas que entonces se hicieron sentir, tenían también la misma cuna.

Tal ha sido el mismo proceso en todos los países, y si se quisiera una irrecusable comprobación, bastaría estudiar el desenvolvimiento de la legislación social que se inició atraída por aquellos fenómenos, desde que sucedió a la idea de dominarlos por la fuerza y ante el fracaso de la misma, la noción clara del derecho. Primó, en efecto, el concepto de que si bien la cuestión social en su esencia era un problema económico y político, en realidad no admitía sino soluciones legales, mediante la incorporación en los códigos de todos los países, las reformas de esta índole llamadas a amparar al trabajo y a los trabajadores, elementos concurrentes e inseparables del capital para la producción de la riqueza y el afianzamiento del progreso de los pueblos. Pues bien; tal legislación fué durante un largo período excluyente de los obreros del campo, los que ni obtuvieron por ella garantía alguna para su contrato de trabajo, su salario, su jornada, su vivienda, etc. Es sólo de pocos años a esta parte que aquella legislación se ha hecho extensiva, a estos asalariados, y no aún en todos sus efectos.

Refiriendo esa observación a una de las más generalizadas instituciones del derecho obrero contemporáneo, obtendremos aún una comprobación más categórica y sintética. La que ampara mediante indemnización a las víctimas de los accidentes del trabajo y aún de las enfermedades profesionales, enumera en la casi unanimidad de las leyes las ocupaciones sobre que recae su vigor, y al hacerlo no se ha comprendido a las ocupaciones rurales. Nuestra propia ley ha seguido también análoga norma, pues únicamente establece el beneficio a la reparación pecuniaria para aquellos obreros que en el campo sufran accidente, mientras realizan trabajos con maquinarias movidas por fuerza extraña a la muscular del hombre.

Ninguna otra disposición de nuestra legislación positiva ha recaído hasta ahora especialmente a favor de la categoría de trabajadores cuya entidad numérica es tan importante en nuestro país por la índole propia de sus industrias principales.

En 1917 el Congreso sancionó la ley del hogar, la que sin dar precisamente una ley del trabajo, estaría llamada por su orientación social, política y económica, a una propicia finalidad, no tanto para los asalariados, cuanto para los pequeños empresarios de la agricultura o de la ganadería. Basta decir a favor de esa institución, que ella ha cimentado sólidamente las explotaciones de esa índole en los Estados Unidos con los descollantes resultados que se conocen. El actual Poder Ejecutivo no ha prestado a esta ley la atención que merece, desde que nada ha hecho por ponerla en ejecución o bien en el sentido de proyectar su reforma, si la creyere incompleta, según la expresión reciente de uno de sus ministros.

Pero, si la cuestión social ha nacido y germinado en los grandes centros de aglomeración de gentes, si la legislación especial sobre la misma ha sido hasta ahora eminentemente urbana, es lo cierto que en los últimos tiempos y dentro de esta renovación constante de las ideas y de los fenómenos colectivos, del campo, de las zonas rurales comienzan ahora a llegar a las ciudades las exteriorizaciones de un evidente malestar, que es la característica de las agitaciones obreras. Ya los países de Europa y Asia que han sufrido las consecuencias de la revolución social al impulso de ideas extremas, nos enseñan que fué precisamente entre los trabajadores del siglo [illegible] tuvo más arraigo, seguramente porque las ideas que a su amparo se levantaron se orientaban hacia una distribución más equitativa de la tierra.

Tal antecedente, así como el que particularmente emerge para nosotros del recuerdo de la huelga agraria de 1914, y los movimientos que, año tras año, ocasionan los desocupados, con grave daño para la propiedad semoviente, nos induce a anotar estas reflexiones respecto a la conveniencia de que el poder público preste al trabajo rural y a los obreros ocupados en el mismo la consideración que merece, frente a lo que representa para nuestro país, desde que su economía depende principalmente del normal desarrollo de las industrias rurales.

La cuestión social, en lo que a tales industrias se refiere, no puede concretarse, desde el punto de vista del Estado, a la condición en los asalariados. El concepto, además de este, se extiende a la adopción de medidas legislativas o administrativas, según el caso que se suscite, que aseguren el resultado de la labor empeñada y de los capitales comprometidos. Dos hechos actuales ofrecen elementos categóricos y definidos de observación. La colocación de la cosecha, con la misión de una garantía plena en cuanto al precio de exportación, deja librados, ahora como siempre, a los industriales rurales, a la voracidad de los acaparadores; a la vez que la huelga portuaria, con su indefinida solución, paraliza la venta de cereales en el momento más propicio, al efecto. Si ella continúa por algún tiempo más, casi se alcanzará la época de la cosecha de países competidores del nuestro, los que por una política más acertada que la desenvuelta por el actual gobierno, han asegurado al productor una elevada retribución para sus granos.

Es tiempo ya de deponer la rutina como sistema de gobierno, para dar primacía a las ideas sólidamente inspiradas en la ciencia. Es preciso, en consecuencia, frente a la cuestión que enunciamos, proteger a los elementos de la producción rural, es decir, los obreros del campo y los capitales invertidos, para defenderlos no sólo contra la competencia extraña, sino también de los desacuerdos que originan paros y demás fenómenos propios de la lucha de clases. Esta no cesará mientras existan ideales y aspiraciones que animen al hombre, y el criterio gubernativo respecto a la misma y a la cuestión social, debe ser circunstancial, según los exponentes de los tiempos; pero ajustados a un sano temperamento legal.

Los fenómenos de la producción y del trabajo son complejos y ya hace tiempo que Gambetta, con gran precisión exclamó: "No hay problema social; hay problemas sociales" y si hemos tenido hasta ahora el de los centros de población, no olvidemos que también en el campo hay millares de obreros empeñados en el engrandecimiento del país y cuantiosos capitales invertidos, como base de trabajo. Corresponde a los poderes del Estado iniciar las reformas pertinentes para prevenir los desastres que pueden originarse en los conflictos que se susciten entre unos y otros, y los que económicamente nazcan de la omisión de aquellas providencias de garantía para el éxito de esa clase de labores, es decir, la colocación beneficiosa de sus frutos.

LA GUERRA PERDIDA

(Especial para LA PRENSA)

Aquisgrán, Ejércitos Británicos, 1918.

Francfort ha recibido con banderas a los soldados del quinto ejército, al cruzar el Rhin en su retirada. En una tribuna alzada frente al teatro de la Opera recibieron a las autoridades militares alemanas los representantes del municipio y del consejo de obreros y soldados. En nombre de éste habló herr Müller; en el de la ciudad, el burgomaestre Voigt; en el del ejército, su general von der Marwitz, los dos primeros para reconocer los sacrificios del ejército y expresar la gratitud de la nueva democracia alemana; el general, para decir que bajo las nuevas ropas encuentra siempre el latido del antiguo corazón alemán. El coro de la Opera cantó en la plaza acordes gozosos de Beethoven, el pueblo se regocijó y las tropas continuaron su marcha.

Uniéndose a este saludo del pueblo de Francfort, el gran periódico de la ciudad, la "Frankfurter Zeitung", publicaba, el 2 de diciembre un artículo titulado "La guerra perdida", por Rodolfo Kirdler, en el que ha creído hallar el corresponsal la mejor expresión sintética de cuanto se ha pensado, estas últimas semanas, por los alemanes más inteligentes, respecto de la guerra.

"¡Vencedores vencidos!" llama el articulista a los soldados. Y se esfuma al comienzo del escrito la idea corriente "Vencedores en cien batallas, los soldados alemanes tuvieron que sucumbir a los cuatro años, al peso de un mundo de enemigos". Pero el articulista es demasiado agudo para contentarse con esta explicación y no ve en ella más que el lado exterior de la tragedia. "Lo acontecido", añade, "es indeciblemente peor y de ello debemos darnos cuenta".

¿Qué es esto peor que la derrota misma? Lo peor, según el escritor, son los "errores" y las "ilusiones" de que la generalidad del pueblo alemán ha sido víctima, y no meramente las clases directoras. El articulista rechaza enérgicamente la tésis de que los culpables sean tan sólo los gobernantes, y pasa a enumerar "errores" e "ilusiones".

Primer error e ilusión, fué el "fatalismo" con que el pueblo alemán, antes de la guerra, acogía la posibilidad de la guerra. Veía venir la guerra como un decreto del destino "creía en la loca doctrina de la inevitabilidad de este destino". "Dejamos correr su curso al destino", porque, "aunque nuestra política jugaba laboriosamente con la idea de un orden internacional de derecho, el instinto político de nuestro pueblo se había desmoralizado plenamente con la creencia de que ese orden hallaba providenciales sustitutos en la guerra y en el "bluff" de la guerra."

De esta consideración fatalista de la historia deriva el articulista las demás ilusiones del pueblo alemán. "Adornados de flores y envueltos en banderas orgullosas, acometieron los soldados la invasión de Bélgica". "Antiguo plan para los militares, supuesto evidente para la irreflexión del pueblo" "Aún después de que se hubo demostrado que el paso por Bélgica no era decisivo sino que trasformaba en guerra universal la continental—porque Inglaterra no "podía" dejar que Francia fuese aniquilada, aún entonces era pequeño el número de los que se atrevían a luchar contra el fatalismo que también se había apoderado de la dirección de la guerra."

Y el articulista se explica la aquiescencia del pueblo alemán hacia una política que fatalmente multiplicaba el número de sus enemigos por otra creencia fatalista; la de que ello era inevitable.

"El pueblo y sus jefes han vivido en la fe de que era evidente y, además honroso, que una tras otra potencia extranjera se uniese a la lucha del mundo contra Alemania. Y teníamos una dulce ilusión: a pesar de todo se saldrá adelante, y nos susurrábamos: todos nos odian, hasta nos envidian, quieren aniquilarnos". "Ello ha llegado gradualmente a ser cierto. Pero es un error creer que ha sido así desde el principio."

El articulista mantiene la tesis de que para la mayoría del pueblo alemán la guerra ha sido meramente defensiva, pero añade:

"Para nuestro pueblo y para muchos de sus jefes se trataba de una guerra defensiva [illegible] el ansia por defendernos [illegible] acabó, ya antes de la guerra, [illegible] durante el primer año, que [illegible] de defendernos tenía que provocar necesariamente siempre nuevos ataques, hasta que ardió todo en torno nuestro y hasta que al fin, cuando Ludendorff creía tan próximo el final victorioso, se desencadenó sobre nosotros la invisible ola americana."

Y de estos errores no son culpables solamente los jefes. "Nuestros jefes nos han engañado, pero también nuestro pueblo se ha engañado a sí mismo". "¿Quién exigió tan imperiosamente la guerra submarina sin restricciones? ¿Sólo Tirpitz y su gente? ¿No fué, en gran parte, el mismo pueblo alemán quien dió hecha la labor a estos grandes e infelices fanáticos?". "Y ahora os extrañéis pida "solamente" la totalidad de nuestros submarinos, en vez de los 160 que primeramente reclamaba, porque no teníamos 160 submarinos"... "¿Qué ocurrió con Bélgica, con las anexiones del Este, con la paz forzada de Brest?... ¡Nos sentíamos tan fuertes!".

El articulista se lamenta de que mientras los enemigos de Alemania han sabido convertir las ideas en armas de combate los alemanes no imperialistas no han tenido más idea que la de la "guerra defensiva". Y con sólo esta idea de la "guerra defensiva" han intentado justificar la invasión de Bélgica (el plan estratégico de atacar al ejército francés por el flanco), la guerra submarina sin restricciones y la paz forzada de Brest-Litowsk. "Fatalismo respecto de nuestros gobernantes e ilusiones sobre nuestros fines, fuerzas y medios, tales son las severas acusaciones que tenemos que formularnos contra nosotros mismos".

Ello lo dice el articulista "no para hacer penitencia; al enemigo que tal presuma, debemos indicarle con orgullo que se mire a sí mismo el corazón", sino para evitar en lo futuro los graves errores del pasado. El mayor de todos, el fatalismo del pueblo respecto de los gobernantes.

"Erais, dice a los soldados, un ejército ciego, de disciplinados sin voluntad y un pueblo que sin objeciones creía en la autoridad. Bien sospechabais que todo era apariencia, pero la mayoría era demasiado inerte para ensayar su poder. Tampoco era provechoso, porque ¿quién iba a dedicar su vida política a unas reformitas de Prusia? El sol calentaba aún en Alemania y hacía el suelo fértil, verdes eran los bosques, y el que no sufría hambre y olvidaba las molestias del día, vivía cómodamente. Hasta los más inertes e indiferentes ven hoy la imperiosa necesidad de trabajar activamente en la política, y como la revolución no puede quedarse a mitad de camino, hoy ha llegado la hora, no tan sólo para los que se sienten algo demócratas; ha llegado la hora a las grandes ideas! Conquistar poder, para ponerlo al servicio de la democracia y de la humanidad; esta es la obra del porvenir, y a ella están llamados todos los alemanes, y vosotros sobre todo, vosotros que volvéis del campo de batalla".

El artículo termina con la afirmación de que el gran deber del porvenir es anclar profundamente en el corazón del pueblo la responsabilidad por todo lo que ocurra.

—

Durante más de cuatro años ha estado incomunicada Alemania con el resto del mundo, no tanto por los aliados como por el hecho mismo de la guerra. Cada palabra que nos venía de Alemania era de propaganda, y los alemanes que se habían refugiado en territorio neutral para mantener una posición hostil a la guerra no eran menos propagandistas que los otros. Una confesión en voz baja, un diálogo del alma consigo misma, como el que contiene el artículo extractado, no lo habíamos escuchado hasta ahora.

En él se tocan temas fundamentales que pudieran ser entrelazados más apretadamente. Es (o era) característico de Alemania el apartamiento de las clases intelectuales de la vida política. Algunas de las consecuencias de este apartamiento se han hecho visibles en la guerra. Pero, ¿cuál es su causa? En parte, el régimen político. No valía la pena de pelear por ir al parlamento, si luego resultaba que carecía de autoridad el Reichstag. Pero también, y en mucha parte, el especialismo que induce a los intelectuales a considerar la política como una ciencia aparte, como una disciplina especial, a la que hay que dedicarse por entero si no se ha de ser meramente un "amateur". Y el "dilettantismo" para un intelectual alemán casi equivale a la deshonra. He leído un libro en que el autor considera al poeta Heine como a un fracasado, y ello lo atribuye a que el autor del "Intermezzo" escribió en los periódicos.

La tendencia a considerar las cosas políticas como tecnicismos enmarañados y poco menos que inaccesibles, lleva frecuentemente a los intelectuales alemanes a sorprendentes inhibiciones. En un libro titulado "La Conciencia Cristiana en la guerra universal" se habla de la violación de la neutralidad de Bélgica como de una cuestión complicadísima, que sólo el trabajo de centenares de historiadores podrá desentrañar al cabo de los siglos. Este abuso del especialismo conduce a que los destinos del país queden encomendados a hombres como el káiser y como Ludendorff. Del káiser dicen actualmente las clases conservadoras de Alemania que padecía "manía de grandezas", y que nunca debió haberse dejado gobernar. Ello lo acaba de afirmar el aristócrata Gerhard von Bredow. De Ludendorff acaba de asegurar el príncipe Ruperto de Baviera que no supo estimar la importancia de la entrada de los Estados Unidos en la guerra y que impidió al príncipe hablar con el káiser sobre el particular.

Esta inhibición de los intelectuales procede en muchos casos de la idea de que las acciones humanas se desenvuelven con arreglo a leyes naturales aun desconocidas o sólo parcialmente conocidas por los especialistas. Este es el fatalismo histórico que combate Herr Kirdler en su artículo sobre "La guerra perdida". Lo combate pero se halla tan arraigado en la mentalidad alemana, que el propio escritor dice que "el modo de defendernos tenía que provocar necesariamente siempre nuevos ataques". "Tenía" "necesariamente", "siempre", tres palabras inexorables en una sola sentencia, que no es verdadera. Porque no es verdad que la invasión de Bélgica "tuviera que provocar" la intervención de Inglaterra. Estuvo a punto de no provocarla. Lo que provocó fué una crisis ministerial en Londres. Hasta el último minuto hubo ministros que no se decidieron. Tampoco era inevitable la intervención de los Estados Unidos a consecuencia de la guerra submarina sin restricciones. La intervención fué contingente. Pudo no haberse dado. La historia humana no es fatal. Y por eso el espíritu científico no conocerá jamás sus leyes. Es accidental. Y por eso es más asequible al sentido común que a la ciencia.

Y no está bien juzgar de los actos por la totalidad de sus resultados, porque al obrar nos es imposible darnos cuenta de las totales consecuencias de nuestro acto. Tampoco es necesario. El "ultimatum" a Serbia "no debió" enviarse, aunque Rusia se hubiese abstenido de defender a Serbia. Bélgica "no debió" ser invadida, aunque Inglaterra la hubiese abandonado a su destino. La campaña submarina sin restricciones "no debió" emprenderse, aunque Mr. Wilson se hubiese olvidado de sus notas. Esto es lo elemental y lo superior. En la acción política tenemos que guiarnos por el sentido común y por el sentido moral. Lo que ha perdido a Alemania en esta guerra es la superstición de que razones superiores, misteriosas, científicas, justificaban lo que a primera vista condenaban el sentido común y el sentido moral. También se peca por exceso de ciencia, pero, sobre todo, por exceso de fe ciega en la ciencia.

Ramiro de Maeztu

GENERAL CLEMENT

Visita a Campo de Mayo

El general Badi Clement, del ejército francés, visitará el viernes próximo el acantonamiento de Campo de Mayo, acompañado por el Ministro de Guerra, el jefe de estado mayor del ejército, general Ramón Ruiz; el secretario general del ministerio, coronel Vacarezza, y los tenientes coroneles Valotta y Adolfo Vázquez, ayudantes de campo del ministro.

El aludido militar francés visitará la escuela de tiro, la de suboficiales y el regimiento 2 de caballería, así como algunos otros cuarteles de dicho acantonamiento. A mediodía, los visitantes serán obsequiados con un almuerzo por el comandante de la segunda división de ejército, general Delleplane, en el local de la comandancia.

Se ha resuelto definitivamente que las dos conferencias sobre temas profesionales que dará el general Clement se efectúen, como lo habíamos anticipado, en el Círculo Militar, el 15 y el 18 del corriente, a las 6 de la tarde, versando la primera sobre el arma de infantería y la última sobre artillería.

BANCO DE LA NACION ARGENTINA

MEMORIA DEL AÑO 1918

EL CREDITO A LOS ALIADOS

Préstamos a la agricultura y a la ganadería

El presidente del Banco de la Nación Argentina, doctor José de Apellániz, ha remitido al Ministro de Hacienda la memoria correspondiente al ejercicio de 1918, documento que principia por consignar que asistimos al final de la situación creada por la conflagración, que fué causa de haberse hecho más intensa la crisis iniciada en 1913.

La reacción en los negocios motivada por efectos de los saldos de balances de pagos, según la memoria, se acentuó en el ejercicio terminado aprovechando en mayor escala del mejor estado los bienes raíces de renta. Sobre la vuelta a la normalidad, dice que está aún más lejana de lo que sería de desear, por los múltiples y complejos problemas de la paz. Las incertidumbres respecto al intercambio, han de perdurar un tiempo, por la acción de las naciones beligerantes. El Banco, por tales circunstancias, deberá seguir la política de prudencia y contemporización.

Habla en seguida de la negociación de la cosecha 1917|1918 con los aliados, en estos términos:

La negociación concertada en el año pasado, entre el P. E. y los gobiernos aliados, para la colocación de la parte más importante de nuestra producción agrícola, fué financiada en su casi totalidad por este Banco (90.75 o|o); sólo participaron por el 9.25 o|o, en el monto total de la operación, otras casas bancarias de la plaza. A pesar de que por esta circunstancia la carga que recayó sobre esta casa fué de mucha consideración, es muy grato dejar constancia de que fué soportada sin inconveniente alguno, con sus propios recursos, y merced al sólido crédito de que goza y a su reconocida capacidad financiera.

Debo hacer notar igualmente que los cuantiosos desembolsos que el Banco tuvo que hacer, durante los meses de febrero a agosto, época en que los gobiernos aliados acrecentaron sus compras, no fueron óbice suficiente para que esta institución dejase de atender en ningún caso, como queda dicho más arriba, las necesidades del comercio y de las industrias que se hicieron presentes, pudiendo afirmarse que ninguna solicitud legítima dejó de ser debidamente atendida.

Además del beneficio indiscutible que esa operación reportó al país, al asegurar la exportación de una parte tan grande de la cosecha, evitó, con la colocación de su importe en manos de los gobiernos aliados, la enorme emisión de papel moneda que se hubiese efectuado a haberse depositado el oro correspondiente en nuestras legaciones de París y Londres.

La circulación fiduciaria hubiera subido repentinamente a cifras muy elevadas, con todos los graves trastornos que tal hecho trae consigo, sobre todo cuando se realiza súbitamente y sin que haya probabilidades serias de su permanencia, y cuando las necesidades del mercado no la reclaman.

Por el contrario, la apertura del crédito a los gobiernos aliados en las condiciones convenidas ha permitido al país tener fondos disponibles para el pago de sus obligaciones en el exterior a un tipo de cambio razonable, que ya se han utilizado en parte y que se han de seguir utilizando en lo sucesivo con mayor intensidad, a medida que nuestras importaciones aumenten, sin que se sienta, entretanto, en plaza, la menor perturbación.

Además, aquellos fondos están produciendo intereses constantes y provechosos, que de otra manera hubiesen sido de lenta y probablemente difícil colocación.

De modo, pues, que, aparte de las nobles satisfacciones morales que el país ha sentido al cooperar, en los términos acordados en el negociado, a la mejora de la situación alimenticia de millones de seres humanos, hijos de naciones con las que estamos ligados por toda clase de vínculos espirituales y morales, hemos obtenido en su faz financiera, de la que este Banco ha sido eje, los beneficios que dejo apuntados.

Como en años anteriores, el Banco ha seguido prestando su apoyo incondicional al fomento de las dos grandes industrias de nuestro suelo, sin por esto desatender otros secundarios y dejar de servir los grandes intereses representados por el comercio.

Aquí hace la memoria, referencia de las medidas dispuestas para préstamos a la agricultura y ganadería.

—

Los préstamos especiales a la agricultura (no comprendidos los créditos ordinarios), durante el año fenecido, acordados por las sucursales durante el año 1918, ascendieron, para cosecha de trigo, lino, etc. a $ 11.623.527.65, para cosecha de maíz, a 5.956.189.99, sobre trigo, lino, etc., en grano, a 17.378.336.10, sobre maíz, en grano, a 345.217, sobre vino (Mendoza, San Juan, San Rafael, etc.), 677.450, para cultivo de caña de azúcar (Tucumán y [illegible]), créditos directos a colonos, $ 139.058.50; créditos indirectos (pagarés), $ 191.647.87; sobre arroz (Salta), a 15.000, y sobre maní (Santa Fe), 36.000. Total, $ 36.519.427.02.

—

La evolución de la ganadería, mejorada en sus clases y con orientaciones ya definidas hacia la industrialización de sus productos, ha determinado a la institución a aplicar con mayor amplitud sus servicios en favor de este factor ponderable de la capacidad política del país, habiéndose adoptado disposiciones—además de las ya en vigor—tendientes a beneficiar a los pequeños ganaderos y en especial al gremio de tamberos.

Como demostración de esa amplitud, bastaría referirse al acrecimiento gradual que por su difusión han adquirido los préstamos especiales a dos años, con prenda de ganados, instituídos en el año 1915, y a los que esta dirección ha tenido ocasión de aludir en memorias correspondientes a ejercicios anteriores. Es digna de mención especial, siquiera sea por cuanto evidencia la atención preferente prestada al pequeño productor, la autorización conferida a las sucursales para atender directamente y hasta $ 10.000, préstamos sobre prenda que hasta el corriente año acordaba exclusivamente la dirección. El verdadero objetivo de esa medida ha sido fomentar la producción mixta—agropecuaria—en zonas donde la falta de lluvias regulares ha hecho tanto más aleatoria la suerte del agricultor. La facultad de referencia se ha hecho más liberal aún para los territorios del Sur, cuyas sucursales pueden usarla sin distingo de edad y sexo de los animales, mientras para el resto del país se mantiene la condición de que la prenda sólo se acepte sobre vacas u ovejas madres y vaquillonas de diez y ocho meses.

El Banco se ha preocupado, asimismo, de facilitar las transacciones sobre diversos productos derivados de la ganadería, allegando al productor los recursos necesarios para no malograr su esfuerzo con la venta forzada en momentos de depreciación. Dentro de esos propósitos, ha acogido con todo interés los pedidos de anticipo con prenda de productos de lechería, etc., y capacitado a las sucursales del Sur para acordar créditos prendarios sobre lanas, en condiciones relativamente liberales que se propone aplicar también [illegible]

Es oportuno hacer constar que la demanda de créditos especiales para ganadería ha disminuido a favor de la situación próspera que de tiempo atrás goza este gremio. En cambio, la descentralización de esos préstamos en la forma que ya se ha explicado, ha hecho que se difundan entre el pequeño criador y el tambero. Puédese así afirmar que las necesidades de esos modestos gremios han sido atendidas, en sucursales, con buena parte de la siguiente suma anotada en la estadística del año: créditos con prenda al 31 de diciembre de 1918, $ 10.437.146.89.

He aquí, en resumen, y expresada con la elocuencia propia de las cifras, la demostración del concurso eficaz que las sucursales del Banco prestaron durante el año fenecido a la producción agropecuaria.

Descontado a los agricultores: prendas y otros créditos especiales, pesos 36.549.427.02; descuento de letras y pagarés, 23.922.791.31. Total, 60.472.218.33 pesos.

Descontado a los hacendados: créditos prendarios, letras y pagarés, pesos 108.442.008.11.

Como se venía previendo en memorias anteriores, a partir de 1914 (año éste que marcó la mayor cifra de créditos en mora), el Banco ha visto disminuir gradual y notablemente ese reflejo del malestar económico del país.

En el presente ejercicio el aumento en deudores en gestión fué sólo de pesos 421.484.16 c|l. contra una disminución de pesos 3.008.627.37 c|l. en créditos a cobrar garantidos.

Esta última fuerte rebaja procede de la realización favorable de los bienes afectados a los créditos, operaciones que en su mayor parte fueron efectuadas directamente por los deudores.

—

Las ganancias líquidas del año transcurrido se han elevado a la suma de pesos 18.256.232.53 c|l.

El directorio, considerando conveniente la depuración de la cartera en mora, la ha castigado en una forma más severa que de costumbre, y allí donde existían dudas sobre probabilidades de cobros parciales o totales, ha procedido a eliminarlos o rebajarlos con un criterio que pueda considerarse realmente extraordinario, destinando de las utilidades líquidas la elevada suma de pesos 11.546.486.33 c|l. para ese propósito y con la siguiente distribución: para deudores en gestión, 5.512.893.15 pesos c|l.; para créditos a cobrar garantidos, pesos 6.033.593.18 c|l. Total, pesos 11.546.486.33 c|l.

Pasan a cuenta nueva con los saldos siguientes: deudores en gestión, pesos 6.006.423.56 c|l.; créditos a cobrar garantidos, pesos 26.413.262.04 c|l. Total, pesos 32.419.685.61 c|l., o sea pesos 14.728.694.54 c|l. menos que en 1917.

Este cotejo representa 47.85 y 18.69 por ciento sobre los respectivos rubros.

En 1918, lo recuperado que fué de pesos 2.882.631.74 c|l., acreció notablemente sobre los años anteriores y ello es elocuente consecuencia del criterio que ha prevalecido frente a las situaciones del Banco.

—

Aplicadas las amortizaciones a que me he referido, las utilidades del establecimiento han quedado reducidas a pesos m|n. 6.709.746.20 c|l., o sea el 5.19 por ciento sobre el capital que pasan por mitades, en cumplimiento de la ley, a engrosar el capital y fondo de reserva, quedando estas cuentas con pesos 132.437.268.58 c|l. para capital y pesos 16.517.305.31 oro sellado para el fondo de reserva.

—

Merece señalarse también, agrega la memoria, el desenvolvimiento adquirido por el rubro de inmuebles, cuyo saldo consta en el balance general con pesos 24.876.438.10 c|l. De esta suma pesos 21.586.443.31 c|l. corresponde al cargo actual por propiedades para uso exclusivo del Banco y $ 3.289.994.79 c|l. a inmuebles adquiridos por el establecimiento en pago o por adjudicación, para salvar los créditos en mora a que estaban afectados en garantía.

Gracias al fraccionamiento de la tierra, a la concesión de plazos para el pago y a la oportunidad que el directorio creyó indicada para iniciar intensivamente tal liquidación, debe de señalar que en los inmuebles enajenados se alcanzaron precios que cubren una parte considerable de los créditos hipotecarios en gestión a que se hallaban vinculados, con estas operaciones, sin las cuales seguramente no hubiese sido dable recuperarlos. El Banco pudo llenar de tal suerte la aspiración significada en la memoria de 1917.

—

A pesar del préstamo de 200 millones de pesos oro efectuado a los gobiernos de Francia e Inglaterra y de los 60 millones de igual moneda depositados en la embajada en Estados Unidos, siempre hubo abundancia de letras provenientes, en su casi totalidad, de embarques de productos y subproductos de la ganadería. La oferta ha sido siempre mayor que la demanda, motivo por el cual los tipos se han mantenido altos todo el año.

Estos se iniciaron en enero con el tipo más elevado 52|3|8 cable, bajando rápidamente hasta llegar a 50 1|16 en la primera quincena de febrero, y desde esa fecha hasta terminar el año el tipo se ha mantenido entre 51 y 52 peniques cable.

El tipo sobre Francia se mantuvo hasta el mes de agosto entre 5.65 y 5.80, al finalizar dicho mes tocó al tipo de 5.60 debido a la valorización del franco en Londres y Norte América.

Este Banco de acuerdo con el convenio celebrado con Francia e Inglaterra, empezó a girar al tipo establecido de 5.60, a cargo del tesoro francés. Hasta el 31 de diciembre se habían girado francos 230.048.803.52, lo que representa pesos 41.080.143.58 oro sellado suma que se rebaja de la deuda del gobierno francés.

Las perspectivas para el año próximo parecen las mismas que las del año trascurrido.

—

Las operaciones de descuento se han desenvuelto durante el año, con pequeñas alternativas, casi en la misma situación del año anterior. Se ha mantenido el tipo uniforme de 7 por ciento para las letras con amortización trimestral, y en cuanto al descuento de pagarés comerciales la tasa ha oscilado entre 5 y 7 por ciento, según firmas.

Las cuentas corrientes y cauciones han mejorado dando motivo a que colocáramos una buena parte de nuestro sobrante en favorables condiciones.

—

Ejerciendo facultades que en su carácter de agente financiero del gobierno le conciernen, el Banco ha continuado celebrando con instituciones bancarias y financieras del país operaciones importantes de crédito tendientes a facilitar el desenvolvimiento financiero de la administración nacional, afectado por circunstancias que son del dominio universal; al efecto les ha acordado créditos con garantías especiales.

El saldo mayor de esta clase de créditos alcanzó a pesos 189.037.000 c|l. y el saldo al 31 de diciembre era solamente de pesos 114.646.000 c|l.

—

Como en años anteriores y también por las mismas circunstancias, el Banco se ha visto obligado a consentir que el crédito en cuenta corriente que el P. E. puede usar de acuerdo con la ley, sea excedido sobre el límite señalado en la misma.

El directorio ha pensado que la situación extraordinaria que pesa sobre el mundo y el deber primordial de mantener intacto el crédito de la Nación en el exterior justifican esa extralimitación, teniendo también presente que ella obedece a causas que felizmente son transitorias y que con su desaparición el P. E. podrá colocarse dentro de los términos establecidos por nuestra carta orgánica.

Forman parte de la memoria varios "cuadros demostrativos dice el directorio, de la marcha de nuestra institución". "Son la mejor prueba, de la extraordinaria importancia que ella ha alcanzado en el último ejercicio, debido a la mayor riqueza del país, y a la confianza firme y constante que le han dispensado el capital y el trabajo, cuyos intereses, a su vez, sirve cuidadosamente. Merced a su sólido prestigio, las clases productoras y capitalistas han puesto en sus manos los poderosos recursos con los que ha podido afrontar sin vacilaciones la más considerable operación financiera que se haya realizado en el país, como es el crédito a los gobiernos aliados, que tuvo la virtud de disipar las justificadas alarmas que se suscitaban sobre la venta de los trigos ya cosechados, y sin que la magnitud de tal operación haya entorpecido en lo mínimo los servicios habituales del Banco a las grandes industrias madres, la ganadera y la agricultura, al comercio, y por fin, a la administración pública en los términos que dejo expresado".

La memoria correspondiente a la liquidación del Banco Nacional, que este establecimiento tiene a su cargo, arroja estos resultados:

Las entradas del año ascienden a pesos 1.268.378.31 moneda nacional.

El importe de mensuras de campos, impuestos, servicios de los empréstitos, leyes 3655 y 3750, suman pesos 791.637.[illegible] moneda nacional; sueldos y [illegible]

BOLETIN TELEGRAFICO DEL EXTERIOR ---- SERVICIO MUNDIAL EXCLUSIVO PARA "LA PRENSA" DE

LA GRAN CONFLAGRACION EUROPEA

REVOLUCION ALEMANA—LOS GRAVES SUCESOS DE BERLIN

ACTIVIDAD DE LOS EXTREMISTAS — MEDIDAS DE REPRESION

SITUACION RUSA -- EL HAMBRE Y LA ANARQUIA EN MOSCU

M. PICHON Y LOS PERIODISTAS EXTRANJEROS

LA ACTUAL DEUDA NACIONAL BRITÁNICA

PROXIMO RETIRO DEL MINISTRO BALFOUR

(VIA COLON—Los originales de estos telegramas son expuestos diariamente al público).

LA REVOLUCION EN ALEMANIA

LOS SUCESOS DE BERLIN

LONDRES, marzo 10—Un despacho recibido de Berlín anuncia que el último sábado se cometieron saqueos en los barrios del Norte y del Este de esa capital. Se produjeron ese día algunos combates de poca importancia, y no ha cambiado la situación en general.

Los espartaquistas se atrincheraron en la cervecería Boetzow, y las tropas del gobierno acuden de diversas direcciones con el propósito de tomar ese establecimiento por asalto, y colocaron cañones de campaña en el parque de Friedrichsain. En el momento de enviarse el despacho varios howitzers de grueso calibre, dirigidos por voladores, hacían fuego sobre la cervecería.

Los sucesos de Berlín tienen repercusión en la región minera de la alta Silesia, donde reina gran agitación, aunque la tropa ha conseguido hasta ahora mantener el orden.

En la noche del sábado los espartaquistas izaron la bandera imperial en el palacio de Berlín, pero la bajaron las tropas del gobierno.

No fué aún levantado el estado de sitio en Berlín, y el gobierno lo proclamó en Dusseldorf.

AMSTERDAM, marzo 10—Un telegrama de Berlín, despachado, probablemente, anoche, dice que el consejo de obreros resolvió proclamar la terminación de la huelga.

La reunión en que se adoptó esa resolución fué muy tumultuosa. Los socialistas independientes acusaron a los de la mayoría de haber traicionado la causa del proletariado, y los espartaquistas, por su parte, reprocharon a los independientes su actitud poco enérgica.

Mueller, uno de los jefes del movimiento huelguista, declaró que los obreros tienen que volver ahora al trabajo, y esperar un momento oportuno para entrar de nuevo en acción. Agregó: "La experiencia nos enseñará".

AMSTERDAM, marzo 10—El diario berlinés "Zeitung am Mittag" anuncia que los espartaquistas ocuparon ayer el suburbio de Lichtenberg, y dieron muerte a sesenta oficiales y agentes de policía.

Se calcula en seis mil el número de los que sufrieron pérdidas materiales desde el último martes hasta ayer, sin contar las causadas por los destrozos en muchos edificios, y los saqueos cometidos por los espartaquistas en casas de comercio y particulares. Las grandes tiendas de la plaza Alejandro tuvieron por sí solas pérdidas que se calculan en tres millones de marcos, y si se agregan las causadas desde la primera sublevación espartaquista, el total asciende probablemente, a ciento cincuenta millones de marcos.

AMSTERDAM, marzo 10—Telegrafían de Berlín que varios aeroplanos largaron algunas toneladas de explosivos sobre la ciudad, con ese motivo la situación se ha agravado en dicha capital, extendiéndose el malestar en toda Alemania.

PARIS, marzo 10—Informan de Berlín, que en la noche del siete y en la madrugada del día ocho, las tropas gubernamentales atacaron a los espartaquistas que se habían atrincherado en la región del puente de Janovitch. Agrega la información que las pérdidas de los espartaquistas fueron muy elevadas.

NUEVA YORK, marzo 10—Informaciones recibidas por la Associated Press indican que los revoltosos opusieron, ayer por la tarde, una resistencia obstinada a las fuerzas del gobierno, en los barrios del Norte, precisamente en el sitio que fué teatro de reñidos combates en la revolución de 1848.

Mientras la tropa se empeñaba en quebrantar la última resistencia de los espartaquistas, éstos atacaron, de improviso, la estación de policía de Lichtenberg, ocuparon el edificio y pusieron en libertad a los presos. Atacaron luego a los agentes de policía y los asesinaron.

El último despacho recibido de Berlín, dice que la huelga general está declinando en Berlín y en la Alemania central, pero empezaron nuevas huelgas en la provincia Rhenana y en Silesia. Está de nuevo interrumpida la comunicación ferroviaria de Berlín a Weimar, porque los empleados de la línea se niegan a trabajar mientras no se les paguen sus salarios atrasados, inclusive los correspondientes a los días de huelga.

NUEVA YORK, marzo 10—El suburbio de Lichtenberg fué ayer el centro de la resistencia de los revoltosos de Berlín.

El corresponsal de la Associated Press, recibió del cuartel general de las tropas del gobierno, la información de que los espartaquistas tomaron, anteayer, por asalto, la estación de policía de Lichtenberg y fusilaron a todos los oficiales.

Ayer se reanudaron las operaciones contra los revoltosos. En algunos puntos de la vieja ciudad, hubo tiroteos aislados, pero hasta la una de la tarde no se había producido ningún encuentro importante. Parece que los revoltosos empiezan a carecer de municiones.

Un aeroplano cuya identidad no ha podido establecerse, arrojó, anteayer, una bomba sobre un grupo de gente aglomerada frente a una casa de comestibles y resultaron treinta víctimas, entre ellas algunas mujeres y niños. Los voladores creían verse en presencia de un grupo de revoltosos.

LONDRES, marzo 10—Un despacho de Copenhague, recibido hoy por la agencia Central News, dice que el consejo de obreros y soldados de Berlín, consintió en declarar terminada la huelga, sólo bajo la condición de que no infljan castigos a los revoltosos, que se ponga en libertad a todos los que fueron arrestados a causa de la huelga y que se retiren de Berlín los cuerpos de voluntarios.

El "Vorwaerts" anuncia, sin embargo, que la resolución del consejo significa el fin de la huelga y que hoy mismo se reanudará el trabajo.

LONDRES, marzo 10—Informan de Berlín que los espartaquistas han ocupado el arrabal oriental de Lichtenberg; atacaron a la guardia y a la policía, matando todos los oficiales y soldados de la guardia.

LONDRES, marzo 10 — Un telegrama no fechado recibido de Berlín, dice que la situación no ha cambiado en la capital; reina calma en los suburbios de la ciudad ocupados por los gubernamentales. En los demás puntos de la capital, los espartaquistas, continúan cometiendo desmanes.

DESMANES ESPARTAQUISTAS

PARIS, marzo 10—Comunican de Basilea que según una información procedente de Halle, los espartaquistas arrojaron al río, después de haberlo ultimado a culatazos, al teniente Kluber, quien era encargado de la protección militar de la asamblea de Weimar.

Von Lucker fué agregado a las legaciones alemanas en Bruselas y París.

Otra versión dice que arrojado al río por los espartaquistas trató de ganar la orilla a nado y sus asaltantes le cortaron las manos y luego lo mataron a balazos.

EL AVANCE ESPARTAQUISTA

LONDRES, marzo 10— Telegrafían de Leipzig que se espera la entrada de los espartaquistas en la ciudad de Luebeck.

GRAVES DISTURBIOS EN HALLE

LONDRES, marzo 10 — Un telegrama de Halle, recibido por la agencia Central News, anuncia que anteayer se produjeron serios disturbios en Halle.

Después de un reñido combate, del cual resultaron numerosos muertos y heridos, los espartaquistas arrojaron al río Saale a muchos oficiales y estudiantes, y saquearon muchas casas. Se calculan en veinte millones de marcos los daños causados por los saqueos.

Las tropas del gobierno triunfaron sobre los revoltosos, y son dueños de la situación.

ACCION DE LOS SOVIETS BAVAROS

NUEVA YORK, marzo 10 Informan de Munich, que el comité central de los soviets de Baviera, publicó un decreto que prohibe las especulaciones en bienes raíces, y dispone que nadie puede comprar tales bienes a no ser los necesarios para el uso personal de cada uno.

Decretó, igualmente, la censura preventiva en el Palatinado.

MEDIDA DE REPRESION

NUEVA YORK, marzo 10—Telegrafían de Copenhague a la Associated Press que el ministro de Guerra alemán, Noske, proclamó la siguiente orden:

"La crueldad desplegada por los espartaquistas al combatir, obligan a decretar que toda persona que sea tomada con las armas en la mano y combatiendo contra el gobierno será fusilada inmediatamente."

TERMINACION DE LA HUELGA

COPENHAGUE, marzo 10 Las últimas informaciones recibidas de Berlín anuncian que se reanudó el trabajo en esa capital y sus alrededores.

El mismo despacho anuncia que llegaron a Berlín, procedentes de Weimar, el presidente Ebert y el ministro Landsberg.

LONDRES, marzo 10 Telegrafían de Bremen que ha estallado nuevamente la huelga general.

LOS PLANES COMUNISTAS

AMSTERDAM, marzo 10 Telegrafían de Berlín que los diarios de esa capital publican que los planes secuestrados a los jefes comunistas que fueron detenidos, indican que la República Alemana de los consejos de obreros y soldados habría debido ser proclamada al quinto día de la revolución.

EN LOS BALKANES

ASAMBLEA DE MONTENEGRINOS

ROMA, marzo 10 — Telegrafían de Montana que se efectuó una asamblea de montenegrinos, residentes en esa, los que resolvieron pedir los buenos oficios de M. Clemenceau, para que Montenegro conserve su independencia y no se le obligue a unir su suerte a la de la república eslava.

"Montenegro, dicen los asambleístas, desea la paz, pero si se le obliga a someterse al estado vecino, el pueblo sentirá la injusticia y no tardará en sublevarse".

Después de la reunión, la asamblea envió a Clemenceau un memorial firmado por los residentes Basavo Radovic, Savo T. Koiso, Spiro M. Iivocapic y Etevo Boroza.

REPARACION DE UNA VIA FERREA

SALONICA, marzo 10 — Telegrafían de Belgrado que la reparación del ferrocarril de Belgrado a Nisl, y Salónica, avanzan rápidamente. Todos los puentes, en una gran extensión del recorrido, han sido restablecidos.

Los trenes circularán hasta la frontera antes de fines del mes.

LA SITUACION EN RUSIA

EN RUSIA SEPTENTRIONAL

NUEVA YORK, marzo 10 — Se ha recibido de Arcángel el siguiente comunicado oficial, con fecha del domingo.

"En todos los sectores sigue reinando comparativa tranquilidad. Los norteamericanos robustecen sus posiciones a lo largo del Vaga, aunque no ha habido señal de actividad de infantería.

"Los bolshevikis siguen bombardeando a Vistavka.

"Los aeroplanos enemigos siguen activos a lo largo del Dvina.

"La nieve caída ayer estorba las operaciones."

LOS ESTRAGOS DEL HAMBRE

NUEVA YORK, marzo 10—Telegrafían de París a la Associated Press.

"Un hombre de negocios británico que acaba de llegar de Rusia dice que el tifus aumenta los horrores del hambre y de[illegible] en Moscú, que sus habitantes llaman "el cementerio".

"Se carece de desinfectantes y de remedios para combatir la enfermedad. No se tiene jabón y el agua caliente se obtiene difícilmente por la escasez de combustible.

"Recientemente las autoridades ferroviarias ordenaron a la muchedumbre que llenaba la estación central del ferrocarril que la despejase, con el objeto de [illegible]. Una vez vacía de gente fueron hallados los cadáveres de cinco [illegible] muertas del tifus que habían quedado tendidos durante varios días en [illegible] de los aldeanos que dormían en el suelo.

"El invierno es este año en Moscú extraordinariamente riguroso. Las casas carecen de calefacción. La población no bolshevikista está insuficientemente alimentada y no se halla en estado de resistir a las epidemias. Por orden del gobierno de los soviets fueron arrancados todos los letreros de las [illegible] y los almacenes que quedaron han sido nacionalizados; pero las existencias de víveres son reducidas. Los almacenes abren a las diez de la mañana y cierran a las cuatro. A las [illegible] las calles están sumidas en la oscuridad y desiertas.

"El gobierno anuncia frecuentemente que aumentan las provisiones de víveres, pero nadie presta crédito a esas declaraciones.

"Se observa [illegible]entemente un gran aumento de tropas chinas en Moscú. Estos y los [illegible] son los únicos soldados que Trotzky y Lenine consideran como leales.

"Los rusos de todas las clases sirven al gobierno con el objeto de obtener protección para sus familias y asegurarse alimentos, pero el ejército rojo ruso no [illegible] con decisión contra ninguna fuerza organizada del resto de Rusia.

"En el momento en que el británico que suministra todas estas informaciones abandonó a Moscú, la carne de perro [illegible] gato se vendía a cinco rublos la libra, la de caballo llegaba a diez y ocho rublos, de vez en cuando se vendía alguna carne de vaca, secretamente, a veintiocho rublos la libra. La manteca que podía conseguirse se compraba a ciento cincuenta rublos y la azúcar estaba al mismo precio, pero era difícil obtener de vez en cuando un poco de harina negra, en las aldeas distantes de Moscú, y a un precio de unos dos dólares la libra.

"El valor del rublo en el cambio fluctúa entre seis y diez centavos de dólar norteamericano.

"El informante termina diciendo que en su opinión el hambre y la miseria continuarán en Moscú y Petrograd mientras no se produzca un cambio por la presión de las fuerzas exteriores; porque la población no bolshevikí está tan debilitada por el hambre que no tiene ni valor ni fuerza física para constituir una oposición eficaz al régimen bolshevikí."

EN EL FRENTE ESTONIANO

LONDRES, marzo 10—Un parte oficial estoniano dice.

"En dirección a Yamburg progresamos apoderándonos de cuatro cañones de tiro rápido, dos ametralladoras, 20 teléfonos y 203 prisioneros.

"Bombardeamos varios destacamentos enemigos en Sabiriage.

"El enemigo bombardeó Narva

"En dirección a Pskov rechazamos varios ataques enemigos y en dirección a Marienbourg hubo actividad por parte de las patrullas.

EJECUCION DE GRANDES DUQUES

COPENHAGUE, marzo 10 — Una información de Petrograd, recibida por el diario "Berlingske Tidende", dice que los bolshevikis ejecutaron en la última quincena a otros cuatro grandes duques acusados de urdir un complot monarquista.

TURQUIA EN LA GUERRA

EL GENERAL LIMAN VON SANDERS

LONDRES, marzo 10—Los diarios de esta capital recibieron informaciones de Constantinopla anunciando que el general alemán Liman von Sanders ha sido detenido cuando se dirigía a Alemania y conducido a Malta.

FRANCIA

DECLARACIONES DE M. PICHON

PARIS, marzo 10—En la recepción semanal dada a los periodistas en el palacio Quai d'Orsay, el ministro de Relaciones Exteriores, M. Pichon, dijo que los gobiernos aliados y asociados, simpatizan enteramente con las medidas generales para el pronto despacho de la reglamentación de los asuntos de la conferencia de la paz. M. Pichon cree que la obra principal de la conferencia, podría estar terminada antes de lo que, generalmente, se suponía lo estuviese.

Respondiendo a una pregunta, M. Pichon dijo que la proposición de Lloyd George de que los aliados deberían pedir la abolición del servicio militar obligatorio en Alemania y su sustitución por un largo servicio voluntario para el ejército reclutado en lugar de la conscripción, ha sido enteramente aceptada por el consejo de los diez.

Referente al aprovisionamiento de Alemania, M. Pichon dice que nadie quiere hacer padecer de hambre a Alemania, porque la humanidad se opone y al mismo tiempo porque engendraría un desorden general en ese país; por otra parte, dijo M. Pichon, no podemos abastecerla a nuestras expensas; Alemania prometió, por el armisticio de enero, que daría su flota mercante para ayudar a su aprovisionamiento y el de Europa, pero repentinamente Alemania se rehusa a entregar los buques prometidos y los aliados exigen, por consiguiente a Alemania, que mantenga su promesa, a fin de que ellos puedan inmediatamente proceder al abastecimiento decidido, para lo cual ya han celebrado contratos con ciertas casas.

M. Pichon continuó diciendo, que la primera cuestión que debe arreglarse es la de las nuevas fronteras de Alemania, actualmente en discusión.

"Después, agregó M. Pichon, vendrá, probablemente, la cuestión de la nueva frontera entre Austria e Italia."

Declaró también, que la cuestión de la unión de "Austria-Alemana con Alemania, no sería resuelta por Alemania ni por Austria, sino por la conferencia de la paz. En cuanto a las fronteras alemanas, dijo que todavía no habían sido examinadas por la conferencia, pero que por conversaciones privadas efectuadas entre los principales hombres de Estado aliados, se procedió a preparar el camino para la discusión definitiva en el consejo de los diez.

LOS SERVICIOS ENTRE DIEPPE Y NEWHAVEN

PARIS, marzo 10—El diputado M. Bignon, hablando en la Cámara de Comercio de Dieppe, se refirió a las conversaciones tendientes a la reanudación de los servicios entre Dieppe y Newhaven.

El servicio de viajeros se reanudará el primero de junio.

El ejército inglés después de su desmovilización, permitirá usar el "ferry-boat" para el trasporte de mercaderías.

EN EL TROCADERO

PARIS, marzo 10—Durante la reunión celebrada ayer en el Trocadero, se efectuó una manifestación en favor de las regiones libertadas.

M. Ribot pintó el cuadro del calvario que han sufrido las provincias invadidas.

Varios otros oradores hablaron sobre la necesidad de imponer al enemigo reparaciones íntegras por los daños causados, y preconizaron una protección contra una nueva invasión industrial y comercial alemana bajo pena de perder los frutos de la victoria.

LA UNION DE AUSTRIA A ALEMANIA

PARIS, marzo 10 — "Le Gaulois" cree saber que Francia e Italia están plenamente de acuerdo para oponerse enérgicamente a la unión del territorio austríaco a Alemania.

LA REINA DE RUMANIA

PARIS, marzo 10 — La reina de Rumania visitó ayer las regiones devastadas de Francia y particularmente las ciudades de Noyón, Chauny y Montdidier.

LOS INCIDENTES DE LAIBACH

PARIS, marzo 10—"Le Matin" publica el texto de una carta dirigida por M. Clemenceau al presidente de la comisión interaliada en Trieste, avisando a éste que una comisión de generales norteamericano, inglés, francés e italiano se trasladará inmediatamente a Laibach para levantar una investigación sobre los incidentes de Salech y Laibach. Después de haber comprobado la forma en que se desarrollaron los hechos, darán todas las instrucciones necesarias, comprendido el castigo de los culpables, y todas las compensaciones y satisfacciones que se podrá juzgar que se deben al gobierno italiano. La comisión notificará en nombre de los gobiernos aliados y asociados, que la repetición de incidentes semejantes tendrán como consecuencia la ocupación inmediata, militar interaliada, de las localidades donde se produjesen incidentes de acuerdo con el tenor del artículo cuatro del armisticio firmado el 3 de noviembre de 1918, sin perjuicio de tomar medidas más severas que se juzgue qué puedan ser exigibles.

UN DISCURSO DE VIVIANI

PARIS, marzo 10 — Comunican de Lyon que durante la conferencia de la Asociación Francesa en favor de la sociedad de las naciones, M. Viviani ensalzó el heroísmo de los soldados y el valor cívico de los hombres y mujeres, exaltó las virtudes que aseguraron a Francia la veneración universal. A continuación, M. Viviani tributó un caluroso homenaje a Mr. Wilson, promotor de la sociedad de las naciones, declarando que todas las naciones deben adherirse a dicha sociedad, pero únicamente después de la desmovilización alemana.

Hablando de la paz, M. Viviani declaró que debe ser concluída con garantías para Francia, "cuyo país, dijo, quedaría en una situación insostenible, sino obtuviera una frontera inviolable y firme, la cual ningún soldado alemán pudiese franquear".

LAS QUEJAS ALEMANAS

PARIS, marzo 10 — En el preciso momento en que los alemanes se quejan del hambre, el diario "Le Matin" opone a los precios que se pagan actualmente en París, Londres y Milán, los precios corrientes en el ducado de Baden, donde los huevos se cotizan a quince céntimos cada uno, un pollo mediano vale tres francos y medio y las patatas diez céntimos el kilogramo.

COMIDA A LOS DELEGADOS BRASILEÑOS

PARIS, marzo 10—El ministro del Brasil en esta capital, ofreció una comida seguida de recepción, en la legación, en honor de los delegados brasileños a la Conferencia de la Paz.

EN LA ALTA CORTE

PARIS, marzo 10—La comisión de instrucción de la Alta Corte rechazó el pedido hecho por el abogado de Lenoir, para que fuese agregado al juicio seguido contra Caillaux ante la Alta Corte, el proceso iniciado contra su defendido ante el tribunal de guerra.

LA ANEXION DE ALSACIA-LORENA

PARIS, marzo 10 — En un artículo publicado por "L'Echo de Paris", Marcel Hutin da un resumen de un artículo del publicista norteamericano, Frank Simmonds, quien se declara en favor de la unión de Alsacia-Lorena a Francia, sin plebiscito, así como de la anexión al mismo país de la cuenca de Sarre, en compensación por la destrucción de las minas francesas.

INGLATERRA

VENIZELOS EN LONDRES

LONDRES, marzo 10 — Lord Curzon recibió hoy en audiencia al jefe del gabinete griego, señor Venizelos en las dependencias del ministerio de Relaciones Exteriores.

LA DEUDA NACIONAL BRITANICA

LONDRES, marzo 10—Acaba de publicarse un libro blanco del gobierno británico que demuestra que la deuda nacional alcanza actualmente un total de 5.921.075.819 libras esterlinas, comparadas con 706.15[illegible] en la misma fecha de 1914.

ALEMANIA

EN EL PARTIDO SOCIALISTA INDEPENDIENTE

NUEVA YORK, marzo 10 — Telegrafían de Berlín a la Associated Press que el señor Haase fué elegido presidente del partido socialista independiente y el señor Crispien, vicepresidente.

Haase había declinado anteriormente ese cargo, porque el comunista

CONFERENCIA DE LA PAZ

EN EL SUPREMO CONSEJO — LABOR DE LAS COMISIONES

ABOLICION DE LA CONSCRIPCION -- EL VIAJE DE WILSON

SOBRE EL DESARME DE LOS GERMANOS

RESOLUCIONES DEL CONSEJO SUPREMO

NUEVA YORK, marzo 10 — La Associated Press recibió una información de París, anunciando que el consejo supremo de guerra decidió que los representantes de las comisión económica y financiera de las potencias que tienen intereses especiales en la conferencia de la paz, sean designados por el consejo de los diez.

PARIS, marzo 10—Un comunicado oficial dice lo siguiente:

"En la reunión celebrada por el consejo supremo de guerra, se resolvió que los representantes en la comisión económica y financiera de las potencias que tienen intereses especiales, asunto que ha dado lugar a mucha discusión, fuesen designados por los representantes de las cinco grandes potencias.

"En seguida fué aprobado el informe de los peritos militares, acerca del estatuto militar definitivo de Alemania, después de fijadas las condiciones del tratado de paz."

LABOR DE LAS COMISIONES

PARIS, marzo 10 — Varios importantes informes de las comisiones que debían ser entregados el 8 del actual no están aún terminados, pero se espera que lo estarán en el trascurso de esta semana.

Los círculos de la conferencia dan como fecha para que la Conferencia de la Paz pueda recibir a los delegados alemanes el 24 del corriente, pero la cuestión principal es saber si el gobierno alemán actual puede quedar en el poder hasta entonces, presentándose ante los aliados como un gobierno con el cual se pueda tratar.

M. Clemenceau y Mr. Lloyd George ponen toda su energía para apresurar los trabajos al máximo de celeridad posible.

PARIS, marzo 10—Un comunicado oficial dice lo siguiente

"La comisión del régimen internacional de puertos, vías de navegación y ferrocarriles, se reunió a las 9.30, continuó la discusión de las cláusulas que serán incluídas en el tratado de paz.

Inició luego el examen de la fiscalización de la navegación del Rhin.

"Suspendió la sesión a las 12.15"

LA DELEGACION ALEMANA

NUEVA YORK, marzo 10—Telegrafían a la Associated Press, desde Berlín, que es probable que las negociaciones preliminares de paz con Alemania se inicien en Versalles el 20 del corriente mes.

El conde von Brockdorff Rantzau ministro de Relaciones Exteriores, irá acompañado de un pequeño grupo de conocidos banqueros y hombres de negocios, y entre ellos el señor Heinecken, director del Lloyd Norte Alemán, y éstos tienen orden de estar preparados para ponerse en viaje el 17 o el 19.

LA ABOLICION DE LA CONSCRIPCION

NUEVA YORK, marzo 10 La abolición de la conscripción en Europa es una cuestión que todos los diarios tratan en forma muy extensa. Mr. Lloyd George hizo una proposición formal al consejo de los diez, diciendo que deseaba reducir para siempre a Alemania a la impotencia, a fin de evitar que se convierta nuevamente en una amenaza militar para Europa; preconiza, además, el sistema de ejército voluntario. Mr. Lloyd George pudo darse cuenta, durante su estada en Inglaterra de la oposición que las masas obreras inglesas hacen al sistema de conscripción; sin embargo, los hombres de Estado ingleses, consideran que un ejército de 900.000 hombres es necesario por algunos años después de terminada la guerra, por lo menos, hasta que la liga de las naciones se convierta en una fuerza efectiva, problema complicado aún por la oposición de los republicanos de los Estados Unidos y la decadencia de la oposición de Mr. Wilson en Europa.

Los ingleses y los norteamericanos favorecen el proyecto sobre creación de ejércitos voluntarios, pero esperan la oposición de Francia, no debida al recuerdo de las victorias napoleónicas sino por el profundo temor a Alemania; Francia recuerda que sólo el gran ejército la salvó en 1914, y cómo los alemanes pudieron organizar secretamente un ejército después de la derrota infligida por Napoleón I a los prusianos en Jena.

EL DESARME GERMANO

ROMA, marzo 10 — "Tribuna" en un artículo titulado Wilson o Foch, refiere que los representantes de los Estados Unidos e Inglaterra, después de tener conocimiento de las cláusulas militares redactadas por Foch, han rogado al mariscal que haga una distinción entre las medidas referentes al desarme germano de carácter permanente y las de carácter provisional.

El mariscal Foch, les contestó que dentro de dos días presentaría mayores datos sobre este punto, de tanta preocupación para los anglo-americanos.

En los círculos franceses se observa que las medidas provisionales para hacer impotente a Alemania, no deberán ser diferentes de las de carácter permanente, si se quiere hallar procedimientos eficaces para el porvenir.

PARIS, marzo 10 La proposición de Lloyd George referente al ejército futuro de Alemania, ha sido enviada ante los consejeros militares para la realización de un nuevo informe.

Los mariscales Foch y Haig conferenciaron ayer durante ocho horas, para terminar dicho informe que será examinado hoy por el consejo supremo de guerra. Es muy probable que el consejo llegará a una decisión final al respecto.

LA LIGA DE LAS NACIONES

NUEVA YORK, marzo 10 — Telegrafían de París a la Associated Press

"Se anuncia que se prepara una tentativa para reconciliar al Senado de los Estados Unidos con el proyecto de la Liga de las Naciones, insertando en la constitución de esta última una cláusula por la cual los Estados Unidos serán constantemente los mandatarios de la Liga en todas las cuestiones del continente americano, de modo de conservar en substancia la doctrina de Monroe

"Pero, simultáneamente, el Japón podrá pedir iguales privilegios en el Extremo Oriente y el Pacífico Norte, a lo cual es de presumir que se oponga la China, y la posición de la Gran Bretaña se haría de este modo difícil."

OPINION DE NANSEN

PARIS, marzo 10 El explorador Nansen, en su carácter de presidente del comité noruego de la liga de las naciones, celebró una entrevista con el coronel House, lord Robert Cecil y M. León Bourgeois.

Declaró luego que la impresión recogida en esas conferencias era excelente.

"Todo el mundo, agregó, siente la necesidad de fundar la liga de las naciones. Sin ella ¿qué sería de nosotros? ¿Qué tranquilidad podríamos esperar?

"Por cierto, en sus principios esa sociedad podrá ser imperfecta; pero si se organiza como lo queremos, tanto entre los pueblos como entre los gobiernos, irá mejorando, paulatinamente, y será un instrumento de paz duradera y de progresos esenciales.

"Es justo que los neutrales participen en esa tarea. Nosotros los noruegos, no hemos sido neutrales. Nuestras relaciones diplomáticas y comerciales con los aliados, tuvieron caracteres de buena inteligencia muy significativos. Nuestros buques hundidos, los 1.300 marineros noruegos que fueron muertos, atestiguan que la tormenta no nos ha perdonado."

EL VIAJE DE WILSON

WASHINGTON, marzo 10 — Se recibió hoy un radiotelegrama del "George Washington", en el que el presidente Wilson hace su viaje a Europa, que dice que llegará a Brest el miércoles y el presidente irá en seguida a París. Ya están arregladas varias conferencias para el próximo viernes.

PARIS, marzo 10 — Anúnciase oficialmente que adelantan satisfactoriamente los trabajos de la comisión que estudia la cuestión checo-eslovaca.

En su sesión de anteayer, dicha comisión terminó el estudio de la situación en Eslovaquia y examinó varios puntos relativos a Bohemia.

EL APROVISIONAMIENTO DE ALEMANIA

NUEVA YORK, marzo 10—La decisión de los aliados de enviar víveres a Alemania, ocupa una gran parte de los despachos que envían los corresponsales norteamericanos en París, hecho que informan más o menos extensamente sin emitir apreciaciones personales.

Es de notar, que los diarios norteamericanos ponen de relieve que el acuerdo se hizo por unanimidad entre los miembros del consejo de los diez, correspondiendo la proposición a los delegados franceses. El aprovisionamiento de víveres se ha pagado en la forma siguiente: [illegible] la exportación de potasa y [illegible] productos. Con el empleo de [illegible] los alemanes en países neutrales [illegible] por medio de la reserva de oro.

De acuerdo con esa decisión, Alemania recibirá [illegible] toneladas de víveres hasta la próxima cosecha, y en cambio pondrá a disposición de los aliados su flota.

EL ENJUICIAMIENTO DEL EX KAISER

PARIS, marzo 10 "L'Homme Libre" observa que la comisión de las responsabilidades de la guerra, habiendo casi concluído los trabajos concernientes a la culpabilidad del ex emperador Guillermo y sus cómplices, decidió en principio que deben comparecer ante un tribunal interaliado.

NUEVA YORK, marzo 10 -Telegrafían de París a la Associated Press que "L'Intransigeant" asegura que la comisión de la conferencia de la paz que se ocupa de las responsabilidades de guerra decidió que el ex emperador Guillermo de Alemania puede ser y debería ser juzgado por una corte [illegible] que resulta [illegible] legalmente [illegible] su extradición de Holanda [illegible] tratado de paz contendrá una [illegible] que lo estigmatice ante el mundo entero.

EL CUMPLIMIENTO DEL ARMISTICIO

PARIS, marzo 10 Los diarios anuncian que la nota de las potencias aliadas, en la cual se exige la ejecución del artículo séptimo del armisticio, será comunicada a los delegados alemanes, en Bruselas, por intermedio del almirante Wemyss, a mediados de la semana próxima.

La impresión general tiende a creer que el gobierno de Weimar no prolongará su resistencia

LA INDEMNIZACION ALEMANA

LONDRES, marzo 10 — El "Pall Mall Gazette" publica una información de París, anunciando que la comisión de reparaciones decidió que el monto total de la indemnización que será reclamada a Alemania, se eleve a ocho mil millones de libras esterlinas.

LA PARTICIPACION ITALIANA EN LA GUERRA

COMENTARIOS SOBRE UN MEMORANDUM YUGO-ESLAVO

SOBRE EL ENVIO DE VIVERES A AUSTRIA-HUNGRIA

EL MEMORANDUM DE TRUMBIC

ROMA, marzo 10—La prensa italiana habla extensamente de la sesión de la Cámara de Diputados en la que el señor Bevione demostró que Trumbic, mientras negociaba con Italia como amigo sincero, buscaba indisponer a Norte América contra Italia.

El diputado Bevione leyó parte de un memorial que Trumbic dirigió al gobierno norteamericano, ofreciéndole una hipotética cooperación yugoeslava, si Norte América hacía públicas declaraciones para que Italia no consiguiese los territorios reivindicados.

Según dicho memorial, Norte América habría debido obligar a Italia a la renuncia de sus aspiraciones, bajo la amenaza de cortar todo apoyo económico. La lectura de esas páginas causó asombro y suscitaron actos de alabanza para Estados Unidos, que había resistido a la seducción del político croata Trumbic aprobando una política de guerra y ayudando cordial y lealmente a Italia.

ROMA, marzo 10 "L'Idea Nazionale", comentando el discurso del diputado Bevione hace notar que sus palabras demuestran la concordia de los partidos nacionales que responden al sentimiento firme y a la voluntad férrea del pueblo italiano al pedir la integridad de las reivindicaciones nacionales desde los Alpes hasta el Adriático.

"El señor Bevione, dice "L'Idea Nazionale", ha desenmascarado a Trumbic y ha demostrado que Yugo-Eslavia es solamente la heredera del odio austríaco hacia Italia. La nación, agrega, ya ha dado a Orlando el solemne mandato de tutelar los supremos intereses de la patria con rigurosa fuerza"

EL PROBLEMA YUGO-ESLAVO

ROMA, marzo 10 Telegrafían de Sarajevo que el fraccionamiento excesivo de los partidos políticos de la vieja y de la nueva Yugo-eslavia,—que alcanzan a diez y ocho—traen por resultado la desorientación de la opinión pública. Este estado de cosas indujo a los hombres políticos que dirigen los destinos de Yugo-eslavia a intentar la eliminación de los menores y constituir un nuevo partido que abrace todas las corrientes vitales del Estado.

Partiendo de este propósito, los serbios, que han quedado en su patria con Pribicevich y Pasic de jefes, han fundado la Sociedad Democrática Yugo-eslava en contra de la liga democrática Yugo-eslava, fundada por Trumbic y por el profesor Ovvo.

Estos dos partidos buscan adherentes y como Bosnia es un campo indeciso por razones religiosas, todos tratan de ganárselo.

Todas las tentativas que fusión de un partido único serán inútiles hasta que el tiempo y la evolución hayan eliminado a las personas y a las ideas que hoy dominan en el ánimo de los hombres que hacen política en Yugoeslavia.

EL ABASTECIMIENTO DE AUSTRIA

ROMA, marzo 10 — Comunican de París que el supremo consejo de guerra se ocupó ayer de los problemas relacionados con el abastecimiento de Austria-Hungría. El consejo debía considerar dos cuestiones, una general, referente al problema de abastecimiento, y otra referente al cierre de la frontera italiana.

El delegado del gobierno italiano, señor Crespi, expuso los sucesos tal como se habían desarrollado en Salóoh y Leibaoh, y propuso, en nombre del gobierno italiano, la designación de una comisión interaliada, para efectuar una visita a los lugares del hecho, tomar las medidas necesarias para castigar a los culpables, y dar plena satisfacción a Italia.

El supremo consejo aprobó esa proposición y en seguida procedió a nombrar la comisión, la que fué compuesta del siguiente modo: como comisionado italiano fué nombrado el general Segré. Sucesivamente, el señor Crespi pasó a desvirtuar los actos yugoeslavos, con pruebas evidentes, ilustrando la obra de Italia para ayudar a la Bohemia y a Austria alemana.

A pesar de la clausura de la línea de Leibaoh, los esfuerzos de Italia tuvieron tal éxito que merecieron el agradecimiento del gobierno de Viena.

El gobierno italiano había asegurado el envío diario de nueve trenes de 300 toneladas de víveres, que sumaban un total de 27.000 toneladas diarias.

La comisión nombrada al efecto después de cerciorarse de los hechos, notificará, en nombre de los gobiernos aliados y asociados, que la repetición de hechos de esa naturaleza, tendrían como inmediata consecuencia, la ocupación por fuerzas militares interaliadas, de las localidades en donde se verificaren, según los términos del artículo cuarto del armisticio del 3 de noviembre de 1918, sin perjuicio de adopción de otras medidas más severas, siempre que la comisión lo creyere así necesario.

El supremo consejo, discutió también la propuesta de abastecimiento hecha por Norte América, a la que se le introdujeron algunas modificaciones, y luego se estableció el plan general de abastecimiento.

REGRESO DE TROPAS DE FRANCIA

ROMA, marzo 10 — Se reciben de Turín nuevos detalles sobre la delirante manifestación tributada ayer a las tropas italianas de regreso del frente francés.

Las tropas en número de 5.000, pertenecen al segundo cuerpo de ejército y se hallan al mando del general Albericci.

La población se aglomeró en las avenidas, calles y plazas por donde desfilaron, aplaudiéndolas y vitoreándolas con entusiasmo.

Desde la plaza del Estatuto, las tropas siguieron por la calle Pietro Micca, atravesaron la plaza del Castillo y por la calle Pó se dirigieron a la plaza Vittorio, donde el alcalde senador Frola, con las autoridades y asociaciones las esperaba.

El alcalde que tenía a su lado al general Giardino, representante del ministro de Guerra, dió la bienvenida al general Albericci, quien contestó en términos análogos.

Acto continuo se repartieron medallas conmemorativas y regalos.

SOBRE EL REPARTO DE BUQUES GERMANOS

ROMA, marzo 10 — "La Perseveranza", examina la cuestión de la flota alemana cedida a Inglaterra, y demuestra cómo Italia debería pedir que le sean consignadas alrededor de cien mil toneladas que serían desmontadas para uso de material ferroviario del que tanto necesita Italia.

Lo mismo, agrega el citado diario, se haría con los buques austríacos, porque Italia no tiene necesidad de hacer alarde de poder naval, toda vez que sea eliminado el peligro del Adriático.

LA PALESTINA

ROMA, marzo 10 — El comité Pro Israel en una petición elevada al gobierno italiano suplica apoye en la conferencia de París, la entrega de la Palestina al pueblo hebráico.

D'ANNUNZIO Y GORIZIA

ROMA, marzo 10—Gabriel D'Annunzio dirigió una carta a la población de Gorizia, exaltando su italianidad y excitándola a confiar en el triunfo del derecho y de la justicia.

PASTORAL DEL OBISPO DE TRENTO

ROMA, marzo 10 — El obispo de Trento, monseñor Endrici, ha dirigido a los feligreses de su diócesis una pastoral, que constituye una vibrante requisitoria contra el régimen que los austríacos habían logrado imponer en el Trentino.

En la citada pastoral el obispo recuerda los vejámenes de que fué objeto, porque se rehusó a ser instrumento de la policía, a fin de ejercer presión en los ánimos de la población. Recuerda además, las palabras del Sumo Pontífice, aprobando su conducta y que se pronunció en favor de la causa justa por él defendida.

EL ASUNTO DE LA DALMACIA

ROMA, marzo 10 — "Il Messaggero", publica un artículo de Gauda, en el cual dice que el problema de la Dalmacia es un problema general. Llama a sus agitadores, extranjeros que incitan a Italia a las grandes renuncias.

"Todos [illegible], que sin renunciar a la sociedad de las naciones se preocupan de la posibilidad de futuras agresiones quieren negar a Italia el derecho de hacer lo mismo en el Adriático."

4.15 a. m.

...A LIGA DE LAS NACIONES

EL DESARME DE ALEMANIA

...A LIGA DE LAS NACIONES

PARIS, marzo 11—Las enmiendas ...royecto de la liga de las naciones ...puestas por el ex presidente Taft, ...stualmente consideradas con la ... atención por las diversas dele... ...nes a la conferencia de la paz.

...e dice que prevalece la opinión ...ata las insinuaciones de Mr. Taft ...rían ser adoptadas, si se tiene la ...idad de que en la reapertura de ...iscusión del proyecto no se introdu... nuevas proposiciones que pu... afectar los intereses de las na... que previamente aceptaron el ...royecto primitivo.

...n los círculos bien informados se ... que seguramente se plantearán ...te la comisión nuevas enmiendas ...rancesas e italianas.

EL DESARME ALEMAN

PARIS, marzo 11—El supremo con...jo de guerra aprobó finalmente las ...ondiciones relativas al desarme ale... Según sus términos Alemania mantendrá durante doce años un ejército de 100.000 voluntarios alistados.

HUELGA DE OBREROS DE DIQUES

NUEVA YORK, marzo 11—Cerca de veinte mil obreros de los diques y de operaciones de carga y descarga se declararon en huelga como manifestación de solidaridad con los marineros que están en huelga contra los armadores particulares.

PETICION DE ARBITRAJE

PARIS, marzo 11—Se anuncia que el ministro de Relaciones Exteriores del Ecuador solicitó del presidente Wilson que sirviera como árbitro en la disputa sobre límites de ese país con el Perú.

Se cree que el Perú aceptará el arbitraje de Mr Wilson, pero parece que el presidente de los Estados Unidos preferiría someter el asunto a la resolución de la liga de las naciones.

...asanmig había sido elegido vicepre...idente.

...Como Haase, impidió que ese par...ido hiciera causa común con los ele...entos extremos, se ve en su elección ...n indicio de que se prepara el terre...o para la reunión de los dos grupos ...ocialistas, y contribuyen a dar visos ...e verdad a esta creencia las conce...iones que el gobierno hizo a los par...idarios de los consejos de obreros y ...oldados.

FUGA DE PRISIONEROS RUSOS

NUEVA YORK, marzo 10 — In...forman de Berlín que cinco mil pri...ioneros rusos aprovecharon la au...encia de las tropas que los guarda...an y que fueron llamadas para res...ablecer el orden en Spandau, para ...uir del campamento de Ruhleben.

Los rusos recorren ahora el país ...embrando el terror entre los habi...antes.

PRESIDENTE DE LA ASAMBLEA DE WURTEMBERG

COPENHAGUE, marzo 10 — Un telegrama recibido de Stuttgart anun...ia que el señor Blos fué nombrado presidente de la asamblea nacional de Wurtemberg.

ALEMANES Y CHECOS

LONDRES, marzo 10—Los diarios ...ublican despachos procedentes de Amsterdam diciendo que resultaron ...einta personas muertas en las ba...allas que se libraron entre alemanes y ...hecos.

SECUESTRO DEL GANADO EN SCHLESWIG

NUEVA YORK, marzo 10 — Tele...grafían de Wáshington que, según informaciones recibidas de Copenha...ue, las autoridades alemanas están ...mpartiendo órdenes para el secues...ro de todo el ganado de la provincia de Schleswig que reclama Dinamarca, ante la conferencia de la paz.

EN LAS MINAS DE SILESIA Y EL RUHR

COPPENHAGUE, marzo 10 — Co...municam de Berlín que se proclamó ...l estado de sitio en los distritos mi...eros de Silesia.

En la región del Ruhr se declararon ...ra huelga 12.600 mineros.

LA CRISIS ALIMENTICIA

PARIS, marzo 10 — Telegrafían de Zurich, que mientras la mayoría de los diarios continúan criticando a la "Entente", por la crisis de víveres, que imputan al bloqueo, la "Frankfurter Volkszimme", órgano de la ma...oría socialista alemana, restablece los hechos sobre las bases de la evi...encia documentaria; dice que, si las huelgas no impidieran la producción de carbón que permitiera el funciona...miento de las fábricas productoras de potasa, de productos químicos, por...elanas y vidrios, tendría un sob...ante superávit de producción para canjear contra víveres. La crisis co...ntonces, debido a los distritos in...ternos. Si no se llegan a dominar las dificultades económicas y si la clase trabajadora continúa destruyendo los recursos, el país quedará reducido a la nada, en pocos meses.

BELGICA

BUQUES HOLANDESES SECUESTRADOS

NUEVA YORK, marzo 10 — Te...grafían de La Haya que el "Nieuws Courant" asegura que las autoridades belgas de Bruselas y Amberes se apo...deraron los buques fluviales holande...es que se hallaban en puertos belgas

---

INFORMACIONES COMERCIALES

ACCIONES DE BANCOS ARGENTINOS

LONDRES, marzo 10 — En el Stock Exchange fueron cotizadas las ac...iones de los Bancos argentinos como s...gue: Banco de Londres y Brasil, 2...3/4; Banco Británico, a 21 y Ban...Anglo-Sudamericano, 5 ...8

PRECIOS Y COTIZACIONES

TITULOS Y ACCIONES

LONDRES, marzo 10

Títulos prov. B. A. 55
Ferrocarril arg. 4 ... 53
Id id de 4 1/2 p. c. ...
Id id 1909, de 5 p. c. 88
Id id 1886, ...
Obras de Saneamiento ...
Consolidados ingleses ...
F. C. Sud ordinarias ...
F. C. Oeste ordinarias ...
F. C. C. Arg. ordinarias ...
F. C. B. A. al P. ordinarias ...
Descuento oficial, 5 p. c.
Comp. Imp. Mexicana, 21 6
Comp. de Tramways del Sur ...
Nelson Electric ...
Compañía Harinera, 21 6

PARIS, marzo 10

Renta francesa ...
Empréstito de guerra 5 ...
Descuento oficial 5 p. c.

BERLIN, marzo 10

Descuento oficial, 5 p. c.

CAMBIOS

PARIS, marzo 10

La libra esterlina frs. 26.02

NUEVA YORK, marzo 10

La libra esterlina, dólares 4.76 3/4
Id por cable id. 4.76 1/2
Id a 90 días, 4.75 1/2
Un dólar sobre París, frs. 5.46 ...
Id a 90 días, frs. 5.45 1/8
Id id sobre Bs. Aires, 0.98 25
Cambio sobre Holanda, 41
Id id por cable id. 41 1/4
Id sobre Suiza, frs. 4.91
Id por cable id. 4.87
Corona Estocolmo, cts. 27.90
Id Cristianía, cts. 27.10
Id Copenhague, cts. 25.85
Peseta española, cts. 20.10
Id por cable, 20.02.

MONTEVIDEO, marzo 10

Cambio sobre Bs. As. girador, 8.60 o/o
Id id tomador, 9.60 o/o.
Oro argentino oro, 0.96 75
Deuda interna, 100
Id segunda serie, 99.80.
Títulos serie K, 99.80
Id id Q y H, 99.40.
Obras Públicas, 98.40.
Emp. de conversión, 89.
Deuda consolidada, 87.90.
Títulos serie F, 99.60.
Id ...
Id ...
Id ...
Id ...

OTROS PRODUCTOS

LONDRES, marzo 10 —

Cobre, cont. tres días est 77.5.
Id a 90 días tres días est 73.15.
Estaño, cont. 3 días est 342.10.
Id a 90 días, id id. 235
Plomo id. 28
Cinc id. 25 10

NUEVA YORK, marzo 10—

Cobre, libra, cents. 14 3/4.
Hierro, 31
Estaño libra cts. 6 1/0
Plomo, id id. 5.20

MERCADOS DE ALGODON

NUEVA YORK, marzo 10—

Algodón para marzo, lbs. cts. 23.20.
Id para mayo, 20.95
Id para Junio, 22.42
Id para agosto, 21.09

LIVERPOOL, marzo 10—

Algodón, p. marzo, lbs pen. 15.95.
Id para mayo, 13.67
Id para junio, 13.47
Se vendieron en el día 2.000 pacas de algodón.

ESPAÑA

CUESTIONES OBRERAS

LOS MOVIMIENTOS HUELGUISTAS

Situación en Barcelona

MADRID, marzo 10 — Las noticias recibidas acerca de los movimientos huelguistas en varias provincias, indican que la situación es semejante a la de los últimos días.

De Córdoba dicen que reina tranquilidad. Los establecimientos comerciales continúan cerrados.

El gobernador desconfía de que se llegue a una solución inmediata de la huelga, pues el movimiento se ha propagado a nueve pueblos de la provincia.

Los elementos militares continúan la fabricación de pan, y mantienen los servicios de luz y de aguas corrientes.

Informaciones llegadas esta tarde indican que la situación mejora en aquella ciudad andaluza.

BARCELONA, marzo 10 — A pesar de los esfuerzos y de la competencia de los técnicos militares encargados de los servicios públicos, alterados a causa de la huelga, dichos servicios se realizan con mucha dificultad.

Se sospecha que esto se debe a que los huelguistas realizan atentados, acerca de los cuales se guarda reserva, para no aumentar la alarma de los vecinos.

El comité huelguista ha publicado un manifiesto justificando la conducta de los obreros. Hoy circulan hojas y tarjetas postales ridiculizando la actitud de las autoridades.

Los soldados del regimiento de Vergara prestan servicio para el alumbrado del puerto y vigilan los depósitos de los muelles, en los que hay grandes cantidades de mercaderías. Soldados de ingeniería reemplazan a los obreros del ferrocarril de Sarriá declarados en huelga.

MADRID, marzo 10 — Apareció en el diario oficial "La Gaceta de Madrid" el decreto llamando a filas a los obreros y empleados que se encuentran en situación de reserva y que trabajan en los servicios de abastecimiento de aguas, fábricas de luz eléctrica y gas y compañías de tranvías.

Tal medida afecta principalmente a los obreros de la Sociedad Canadiense de Barcelona.

Según se anunció, dichos obreros serán militarizados con lo que terminará la huelga de aquellos trabajadores.

Los informes del gobernador civil de Barcelona indican que el movimiento huelguista sigue en el mismo estado. Anunció que publicará el decreto de movilización, por bandos fijados en las calles por cuanto los diarios no dan publicidad a noticias relacionadas con la huelga de la Sociedad Canadiense, a causa de la amenaza de la posibilidad de la huelga general.

Últimos informes dicen que el subsecretario de la Capitanía conferenciará con fecha de hoy con las autoridades de la posibilidad de una solución.

MADRID, marzo 10 — En los círculos oficiales se ignora el fundamento de los rumores acerca de la declaración de huelgas generales en Valencia y Almería.

La huelga de los mineros inquieta profundamente al gobierno, el cual ha acordado enviar inmediatamente a Asturias y León fuerzas militares para reprimir el movimiento huelguista sobre todo.

El subsecretario de la Presidencia manifestó hoy a los periodistas que, tratándose de huelgas de carácter político, el gobierno no transigiría, y que estaba dispuesto a hacer cumplir la ley sobre todo en la capital de la República.

EXPLOSION DE BOMBAS EN BARCELONA

Varios heridos

MADRID, marzo 10 — El [illegible] ...ha producido una explosión de bomba en la casa número [illegible] de la calle de Mallorca, causando [illegible] ...ños materiales en la finca.

Sir Donal Mac Lean, [illegible] ...po de los liberales que [illegible] ...de la coalición [illegible] ...ración pública [illegible] ...política comercial [illegible] ...conoce que no es posible [illegible] ...las barreras que [illegible] ...causa de la guerra [illegible] ...algunas podrían ser [illegible] ...observar que los [illegible] ...tuman ya importantes [illegible] ...los mercados que antiguamente [illegible] ...banicos. "En Sud [illegible] ...Asia, agregó, los japoneses [illegible] ...va del comercio [illegible] ...británico".

Mr. Auckland Geddes [illegible] ...la reconstrucción [illegible] ...en ausencia del [illegible] ...Mr. Stanley, que [illegible] ...a la sesión. Geddes [illegible] ...Cámara no olvide que [illegible] ...los trabajadores [illegible] ...mantener todavía [illegible] ...países enemigos. Este [illegible] ...la zona perteneciente [illegible] ...pero el ministro [illegible] ...ción opina que antes [illegible] ...muchas semanas, será [illegible] ...tar esa barrera [illegible].

En lo que concierne [illegible] ...de materias primas, Geddes [illegible] ...política del gobierno [illegible] ...cer bajar el precio de [illegible] ...al nivel equitativo y [illegible] ...después de la guerra. Si se rebajaran los precios a un nivel más bajo, eve[illegible]

Dícese que la cartera de Hacienda, en el ministerio de la Concentración, sería dada al señor La Cierva.

Caracterizadas personalidades políticas adictas al señor Dato han manifestado a los periodistas que tales rumores carecen de fundamento. A pesar de estas declaraciones se insiste, por parte de la prensa, en la realización de los trabajos.

El conde de Romanones manifestó hoy que en caso de confirmarse la noticia de la concentración conservadora, entregaría el poder inmediatamente.

La cuestión de las subsistencias

MADRID, marzo 10 — El diario oficial "La Gaceta de Madrid" publicó un decreto por el cual se ponen en vigor inmediatamente severas disposiciones contra los acaparadores de artículos alimenticios.

De Barcelona dicen que a causa de la falta de carne en los mercados se produjeron algunos incidentes. Grupos de mujeres promovieron desórdenes y fué necesaria la intervención de la fuerza pública.

Propaganda sediciosa

MADRID, marzo 10 — El conde de Romanones ha manifestado que fueron secuestradas algunas hojas impresas destinadas a los soldados excitándolos a la sedición.

Dichas hojas están firmadas por un comité de obreros y soldados.

Comunican de Barcelona que dos firmantes de hojas de propaganda subversiva han sido detenidos y sometidos a sumario.

Mitin republicano

MADRID, marzo 10 — Comunican de Zaragoza que se verificó en aquella ciudad un mitin republicano al que asistieron 10.000 concurrentes.

Hicieron uso de la palabra varios oradores, entre ellos el señor Lerroux.

Declararon que se llegará al régimen de la República si el gobierno no procede en forma favorable para los obreros en la solución de los conflictos actuales.

Conflicto obrero en Santander

MADRID, marzo 10—Telegrafían de Santander que a consecuencia del encarecimiento de las materias primas, la Sociedad de los Altos Hornos Nueva Montaña ha resuelto suspender los trabajos.

Tal resolución ha provocado la huelga forzosa de varios millares de obreros, lo que crea un conflicto gravísimo.

Uxoricida encarcelado

MADRID, marzo 10—En virtud de un auto de la audiencia, el juzgado ordenó hoy el encarcelamiento del señor Pedro Velasco, quien, como se recordará, hace algún tiempo dió muerte a su esposa en el paseo de Rosales, drama que causó gran sensación en esta capital, por las circunstancias del hecho y por la clase social a que pertenecía la víctima.

El uxoricida se hallaba en libertad provisional con fianza de 25.000 pesetas.

ESTADOS UNIDOS

La estación radiotelegráfica de Monrovia

NUEVA YORK, marzo 10 — Telegrafían de Wáshington que el gobierno de Liberia ha comunicado al gobierno de los Estados Unidos, que la antigua estación radiotelegráfica alemana de Monrovia, vuelve a funcionar con personal liberiano para el servicio público general.

El programa naval

NUEVA YORK, marzo 10—Comunican de Wáshington que el ministro de Marina, Mr. Daniels, ordenó que se suspenda la construcción de seis grandes cruceros acorazados autorizados en 1916, hasta que los peritos navales norteamericanos hayan decidido acerca del tipo para los principales buques de la escuadra, a la luz de la información que puedan recoger en su proyectado viaje a la Gran Bretaña, Francia e Italia.

Una nueva enfermedad

NUEVA YORK, marzo 10—Informan de Chicago, que en esa capital se produjo la primera defunción causada por una nueva enfermedad, que los médicos llaman "encefalitis letárgica" y que tiene cierta semejanza con la enfermedad del sueño que reina en Africa, aunque se trata de un mal diferente.

Condena confirmada

WASHINGTON, marzo 10 — La corte suprema confirmó el fallo del tribunal que condena a Eugene Debs, jefe socialista, a diez años de prisión por el discurso que pronunció en Canton (Ohio), en el mes de junio. Entiende la corte que el acusado violó por su discurso la ley de espionaje.

Suspensión de la ópera alemana

NUEVA YORK, marzo 10 — El empresario del teatro Lexington suspendió la serie de óperas alemanas que debía interpretar hoy. El inspector de policía E. N. Ryan, dijo que las representaciones serían probablemente origen a disturbios.

Huracán de un colaborador

NUEVA YORK, marzo 10 — Telegrafían de Wáshington que el [illegible] ...norteamericano Mayo [illegible] ...el "record" universal [illegible] ...looping the loop [illegible]

INGLATERRA

EN LA CAMARA DE LOS COMUNES

EL TUNEL DE LA MANCHA

La política comercial

LONDRES, marzo [illegible] ...de la Cámara de [illegible] ...Bonar Law, contestando [illegible] ...dijo, declaró que se [illegible] ...inación con el [illegible] ...británico, Lloyd George, [illegible] ...en París, referente [illegible] ...de las negociaciones [illegible] ...francés para [illegible] ...principio a la conclusión [illegible] ...de la Manche a la [illegible] ...ejecución para los servicios [illegible] ...de materiales en [illegible]

Sir Donal Mac Lean, [illegible] ...po de los liberales que [illegible] ...de la coalición [illegible] ...ración pública [illegible] ...política comercial [illegible] ...conoce que no es posible [illegible] ...las barreras que [illegible] ...causa de la guerra [illegible] ...algunas podrían ser [illegible] ...observar que los [illegible] ...tuman ya importantes [illegible] ...los mercados que antiguamente [illegible] ...banicos. "En Sud [illegible] ...Asia, agregó, los japoneses [illegible] ...va del comercio [illegible] ...británico".

Mr. Auckland Geddes [illegible] ...la reconstrucción [illegible] ...en ausencia del [illegible] ...Mr. Stanley, que [illegible] ...a la sesión. Geddes [illegible] ...Cámara no olvide que [illegible] ...los trabajadores [illegible] ...mantener todavía [illegible] ...países enemigos. Este [illegible] ...la zona perteneciente [illegible] ...pero el ministro [illegible] ...ción opina que antes [illegible] ...muchas semanas, será [illegible] ...tar esa barrera [illegible].

En lo que concierne [illegible] ...de materias primas, Geddes [illegible] ...política del gobierno [illegible] ...cer bajar el precio de [illegible] ...al nivel equitativo y [illegible] ...después de la guerra. Si se rebajaran los precios a un nivel más bajo, eve[illegible]

Dícese que la cartera de Hacienda, en el ministerio de la Concentración, sería dada al señor La Cierva.

Caracterizadas personalidades políticas adictas al señor Dato han manifestado a los periodistas que tales rumores carecen de fundamento. A pesar de estas declaraciones se insiste, por parte de la prensa, en la realización de los trabajos.

El conde de Romanones manifestó hoy que en caso de confirmarse la noticia de la concentración conservadora, entregaría el poder inmediatamente.

La cuestión de las subsistencias

MADRID, marzo 10 — El diario oficial "La Gaceta de Madrid" publicó un decreto por el cual se ponen en vigor inmediatamente severas disposiciones contra los acaparadores de artículos alimenticios.

De Barcelona dicen que a causa de la falta de carne en los mercados se produjeron algunos incidentes. Grupos de mujeres promovieron desórdenes y fué necesaria la intervención de la fuerza pública.

Propaganda sediciosa

MADRID, marzo 10 — El conde de Romanones ha manifestado que fueron secuestradas algunas hojas impresas destinadas a los soldados excitándolos a la sedición.

Dichas hojas están firmadas por un comité de obreros y soldados.

Comunican de Barcelona que dos firmantes de hojas de propaganda subversiva han sido detenidos y sometidos a sumario.

Mitin republicano

MADRID, marzo 10 — Comunican de Zaragoza que se verificó en aquella ciudad un mitin republicano al que asistieron 10.000 concurrentes.

Hicieron uso de la palabra varios oradores, entre ellos el señor Lerroux.

Declararon que se llegará al régimen de la República si el gobierno no procede en forma favorable para los obreros en la solución de los conflictos actuales.

Conflicto obrero en Santander

MADRID, marzo 10—Telegrafían de Santander que a consecuencia del encarecimiento de las materias primas, la Sociedad de los Altos Hornos Nueva Montaña ha resuelto suspender los trabajos.

Tal resolución ha provocado la huelga forzosa de varios millares de obreros, lo que crea un conflicto gravísimo.

Uxoricida encarcelado

MADRID, marzo 10—En virtud de un auto de la audiencia, el juzgado ordenó hoy el encarcelamiento del señor Pedro Velasco, quien, como se recordará, hace algún tiempo dió muerte a su esposa en el paseo de Rosales, drama que causó gran sensación en esta capital, por las circunstancias del hecho y por la clase social a que pertenecía la víctima.

El uxoricida se hallaba en libertad provisional con fianza de 25.000 pesetas.

ESTADOS UNIDOS

La estación radiotelegráfica de Monrovia

NUEVA YORK, marzo 10 — Telegrafían de Wáshington que el gobierno de Liberia ha comunicado al gobierno de los Estados Unidos, que la antigua estación radiotelegráfica alemana de Monrovia, vuelve a funcionar con personal liberiano para el servicio público general.

El programa naval

NUEVA YORK, marzo 10—Comunican de Wáshington que el ministro de Marina, Mr. Daniels, ordenó que se suspenda la construcción de seis grandes cruceros acorazados autorizados en 1916, hasta que los peritos navales norteamericanos hayan decidido acerca del tipo para los principales buques de la escuadra, a la luz de la información que puedan recoger en su proyectado viaje a la Gran Bretaña, Francia e Italia.

Una nueva enfermedad

NUEVA YORK, marzo 10—Informan de Chicago, que en esa capital se produjo la primera defunción causada por una nueva enfermedad, que los médicos llaman "encefalitis letárgica" y que tiene cierta semejanza con la enfermedad del sueño que reina en Africa, aunque se trata de un mal diferente.

Condena confirmada

WASHINGTON, marzo 10 — La corte suprema confirmó el fallo del tribunal que condena a Eugene Debs, jefe socialista, a diez años de prisión por el discurso que pronunció en Canton (Ohio), en el mes de junio. Entiende la corte que el acusado violó por su discurso la ley de espionaje.

Suspensión de la ópera alemana

NUEVA YORK, marzo 10 — El empresario del teatro Lexington suspendió la serie de óperas alemanas que debía interpretar hoy. El inspector de policía E. N. Ryan, dijo que las representaciones serían probablemente origen a disturbios.

Hazaña de un colaborador

NUEVA YORK, marzo 10 — Telegrafían de Wáshington que el [illegible] ...norteamericano Mayo [illegible] ...el "record" universal [illegible] ...looping the loop [illegible]

INGLATERRA

EN LA CAMARA DE LOS COMUNES

EL TUNEL DE LA MANCHA

La política comercial

LONDRES, marzo [illegible] ...de la Cámara de [illegible] ...Bonar Law, contestando [illegible] ...dijo, declaró que se [illegible] ...inación con el [illegible] ...británico, Lloyd George, [illegible] ...en París, referente [illegible] ...de las negociaciones [illegible] ...francés para [illegible] ...principio a la conclusión [illegible] ...de la Manche a la [illegible] ...ejecución para los servicios [illegible] ...de materiales en [illegible]

Sir Donal Mac Lean, [illegible] ...po de los liberales que [illegible] ...de la coalición [illegible] ...ración pública [illegible] ...política comercial [illegible] ...conoce que no es posible [illegible] ...las barreras que [illegible] ...causa de la guerra [illegible] ...algunas podrían ser [illegible] ...observar que los [illegible] ...tuman ya importantes [illegible] ...los mercados que antiguamente [illegible] ...banicos. "En Sud [illegible] ...Asia, agregó, los japoneses [illegible] ...va del comercio [illegible] ...británico".

Mr. Auckland Geddes [illegible] ...la reconstrucción [illegible] ...en ausencia del [illegible] ...Mr. Stanley, que [illegible] ...a la sesión. Geddes [illegible] ...Cámara no olvide que [illegible] ...los trabajadores [illegible] ...mantener todavía [illegible] ...países enemigos. Este [illegible] ...la zona perteneciente [illegible] ...pero el ministro [illegible] ...ción opina que antes [illegible] ...muchas semanas, será [illegible] ...tar esa barrera [illegible].

En lo que concierne [illegible] ...de materias primas, Geddes [illegible] ...política del gobierno [illegible] ...cer bajar el precio de [illegible] ...al nivel equitativo y [illegible] ...después de la guerra. Si se rebajaran los precios a un nivel más bajo, eve[illegible]

nos patrióticos. El éxito fué considerable.

El diputado Coppa pronunció una alocución evocando la figura del profeta de la humanidad.

ROMA, marzo 10 — El 47 aniversario de la muerte de Mazzini fué hoy conmemorado en esta capital y en toda la península.

EL PROBLEMA AGRARIO

Resolución de un comité obrero

NUEVA YORK, marzo 10 — Un despacho de Roma recibido por el "New York World" anuncia que terminó sus trabajos el comité obrero permanente italiano, en el que están representados no sólo los obreros sino también los patronos, y que preside el señor Baladini. Dicho comité aprobó por unanimidad de votos una larga resolución, y la someterá en breve a la conferencia de la paz.

Los obreros presentados en el comité son en su mayoría partidarios de las resoluciones adoptadas por la conferencia internacional de Berna, especialmente en lo referente al jornal de ocho horas de trabajo, el descanso mínimo que se debe acordar a los obreros en cada semana, el problema del seguro, la emigración, el trabajo de las mujeres y niños y la prohibición de empleo de fósforo blanco en la fabricación de los fósforos.

Pero la resolución adoptada por el comité más italiana se ocupa también de los trabajadores rurales, a los que la conferencia de Berna dedicó sólo poca atención. Pide que en el tratado de paz se incluya una cláusula que obligue a todas las naciones contratantes a fijar un salario mínimo no sólo para los obreros empleados en las industrias sino también para los que trabajan en la agricultura y aplicar la nueva reglamentación de trabajo también en las colonias.

Como los trabajadores rurales forman la gran mayoría del proletariado italiano, es natural que el comité les haya dedicado mayor interés que la conferencia de Berna en la cual estaban representados principalmente los obreros industriales.

La resolución del comité hace una distinción entre los trabajadores rurales asalariados y los independientes, y este hecho está llamado a ejercer una poderosa influencia sobre la agricultura en Italia porque los pequeños propietarios trabajan durante cierta época del año en las propiedades de los grandes terratenientes, en su mayor parte nobles, y estos se quejan por que el trabajo de esos agricultores es hijo la merced del que hacen en propiedades propias. En el caso de adoptarse las reivindicaciones formuladas por el comité y de que se fijaran las horas de trabajo y los salarios, los terratenientes tratarán de obtener que se adopte también una reglamentación que proteja sus intereses. Es que el costo de la mano de obra está hoy tan elevada en Italia que muchos propietarios trabajan con pérdida.

La resolución pide también que los obreros tengan el derecho de ejercer un control sobre las ganancias realizadas por los patronos tanto en la industria como en la agricultura, y se pronuncia en favor de la creación de un comité obrero internacional permanente en el que deberían estar representados todos los países.

Dicha resolución es la más radical adoptada hasta ahora en Italia, y pone de manifiesto la influencia poderosa que la conferencia ejerce en ese país.

La misa en iglesias italianas

ROMA, marzo 10 — El cardenal-vicario dispuso que se celebre la misa en iglesias italianas los sacerdotes reptiles el Evangelio en idioma italiano.

FRANCIA

UN NOTABLE VIAJE

De Tolosa a Casablanca

PARIS, marzo 10— [illegible] ...Casablanca que el [illegible] ...Lemaitre, que había salido de [illegible] ...del corriente, descendió [illegible] ...el día 9, a las cinco de la tarde, habiendo recorrido la distancia de [illegible] ...kilómetros en [illegible] ...de tiempo.

Ingresan en la Academia de Ciencias

PARIS, marzo 10 — Varios miembros de la Academia de Ciencias han manifestado que considerarán con simpatía la candidatura del mariscal Joffre para ingresar en esa Academia. La elección se efectuaría en los momentos franceses, Joffre, Foch y Pétain serían miembros del Instituto.

Conmemoración de Berlioz

PARIS, marzo 10 — Bajo el patrocinio del ministro de Instrucción Pública, [illegible] ...fué celebrado en el Trocadero un festival en honor de Berlioz con motivo del [illegible] ...centenario del fallecimiento del [illegible] ...

[illegible] ...ciencia de los conciertos Va[illegible] ...hier ejecutó brillantemente [illegible] ...grama compuesto [illegible] ...de Berlioz, a fin de exponer [illegible] ...de su genio en todas [illegible] ...tud.

La influenza

PARIS, marzo 10 — Según las cifras [illegible] ...que se acaban de publicar [illegible] ...ción sobre la epide[illegible] ...influenza

La última semana los fallecimientos a causa de [illegible] ...ascendieron a 293 por efectos [illegible] ...fueron calificados a 3.855 por [illegible] ...todos de las vías respiratorias.

El proceso de los carburos

PARIS, marzo 10 — La defensa [illegible] ...continuó el proceso de los carburos [illegible] ...pidió un nuevo peritaje [illegible] ...de carácter técnico [illegible] ...proporciones de la fabricación [illegible] ...de costo de cada una de [illegible] ...las dos fábricas rivales [illegible] ...ciones de cada una [illegible] ...para organizar un trabajo [illegible] ...social bien [illegible]

El problema obrero

PARIS, marzo 10 — Bajo los auspicios [illegible] ...Federación de ferrocarriles [illegible] ...federativa de los empleados [illegible] ...y la Federación de [illegible] ...de los departamentos [illegible] ...celebrarán un gran mitin de [illegible] ...en la Bolsa de Trabajo [illegible] ...votará una moción en favor de [illegible] ...inmediato de los salarios [illegible] ...derecho de sindicarse para [illegible] ...patronos.

[illegible] ...formuló una protesta contra [illegible] ...de la comisión del presupuesto [illegible] ...se niega a otorgar aumentos [illegible]

En la Indochina

PARIS, marzo 10 — [illegible] ...que el gobernador general [illegible] ...dina Al Sarraut, [illegible] ...ruz un barrio de [illegible] ...cinar con los [illegible] ...de especialidades [illegible] ...na, de mucha [illegible] ...que, ayudado por la [illegible] ...local. Fueron [illegible] ...a de los [illegible] ...para ejercitarse [illegible] ...lotación con las [illegible] ...ales de agricultura y de [illegible]

MEXICO

Las relaciones con Cuba restablecidas

MEXICO, marzo 10 — Se anuncia con carácter no oficial que el gobierno cubano informó al de México que el doctor Ezequiel Ensenat, nuevo ministro de Cuba en esta capital, llegará a Veracruz el 15 del corriente mes, por lo cual quedarán restablecidas las relaciones diplomáticas entre los dos países.

El general Heriberto Jara, designado ministro de México en Cuba, partirá probablemente para la Habana en la corriente semana.

La representación diplomática en Londres

MEXICO, marzo 10 — Se anuncia que el señor Rafael Ruiz, nombrado secretario de legación en Londres, desempeñará las funciones de encargado de negocios, y se cree que antes de hacerse cargo de su nuevo puesto irá con misiones especiales a Wáshington y a París.

Se ve en ese nombramiento una manifestación del deseo del gobierno de estrechar las relaciones con la Gran Bretaña.

CUBA

Fin de la huelga

HABANA, marzo 10 — El comité de las federaciones obreras resolvió aceptar las proposiciones de arreglo formuladas por el presidente Menocal, y proclamar la terminación de la huelga.

Se reanudará el trabajo en seguida

REPUBLICA ORIENTAL

EL NUEVO GOBIERNO

Visitas al Presidente de la República

MONTEVIDEO, marzo 10 — Esta noche se embarcó para ésa el ministro boliviano señor Ricardo Mujía.

—Esta tarde el directorio del Banco de la República visitó en corporación al presidente de la República, doctor Brum, y al presidente del consejo nacional de administración, doctor Viera.

El presidente de la República recibió al directorio en el salón de la presidencia.

Acompañaban en este acto al primer magistrado, el secretario y el prosecretario de la presidencia.

El doctor Williman y los demás miembros del directorio departieron amablemente con el doctor Brum.

La visita al presidente del consejo nacional de administración se realizó en el salón del Senado.

El doctor Viera recibió al directorio, acompañado del secretario del consejo y del consejero Rivas.

—Para mañana por la tarde ha quedado postergada la visita del presidente del consejo nacional de administración, doctor Viera, a la municipalidad, como retribución de la que los ediles efectuaron a aquel consejo días pasados.

Esta visita debió efectuarse hoy, habiéndose resuelto la postergación con motivo de la fiesta a bordo del crucero brasileño "Barroso".

—Se asegura que en el vapor "Tomaseo di Savoia" regresan de Europa varios miembros de la misión militar uruguaya que fué al frente francés.

—La Cámara de Diputados fué citada para mañana con objeto de tratar los asuntos entrados y tomar juramento e incorporar a varios suplentes que han de llenar las vacantes producidas por haber sido nombrados ministros y consejeros varios de sus miembros.

Según un estado que arroja de [illegible] ...tual el directorio del Banco de la [illegible] ...pública el encaje en 28 de febrero ascendía en dicha institución a la suma de pesos 44.402.398.91 correspondiendo de esa suma 44.24.289.79 [illegible] ...a la casa central y 160.409.22 [illegible] ...a las sucursales.

Los compromisos ascendían a pesos [illegible] ...13.913.94, correspondiendo a la [illegible] ...40.895.675 pesos y a las cuentas corrientes pesos 25.962.238.94, lo que representa el 60.40 por ciento.

Por resolución del directorio se han [illegible] ...cido entre la emisión mayor en [illegible] ...ciendo los billetes emitidos por [illegible] ...cepto de operaciones de crédito a [illegible] ...taria y Francia, que autorizan [illegible] ...ros de febrero y de diciembre [illegible] ...1918, y la emisión autorizada en [illegible] ...el de las operaciones de letras [illegible] ...bancarios, que autoriza la ley [illegible] ...de noviembre de 1917.

Excluidos esos billetes, el por ciento [illegible] ...cubierto en esta forma a 59.30.

Debe hacerse notar que además [illegible] ...encaje mencionado, existen depósitos en Londres, en garantía del [illegible] ...mo al gobierno de Inglaterra, [illegible] ...de libras esterlinas en oro [illegible] ...cubierto y dos de millones libras [illegible] ...tas al valor nominal, en títulos [illegible] ...da consolidada del Uruguay.

En Buenos Aires, en garantía de las [illegible] ...ones realizadas con arreglo a [illegible] ...de 2 de febrero de 1918 la cantidad de pesos 308.204.60 en oro americano [illegible] ...y pesos 1.198.124 moneda argentina de curso legal.

Registro cívico—Comentarios sobre los nuevos jefes políticos—Asuntos navieros.

MONTEVIDEO, marzo 10 Según datos oficiales, ayer se inscribieron en los registros cívicos de esta capital 3.000 colorados, 203 nacionalistas, 11 catolicos, 10 socialistas y 27 disidentes.

El acto muy comentado [illegible] ...sobre el párrafo de un artículo publicado [illegible] ...periódico nacionalista [illegible] ...se refería a políticos "Respecto del [illegible] ...Comisario del señor Sampognaro para la jefatura de policía de Montevideo, decíamos decir que habría sido preferible se le hubiera designado para una legación, donde por sus notorias aptitudes estaría muy bien y no para la jefatura de la capital.

"El prestigio de la policía metropolitana ha disminuido en estos últimos tiempos por el exceso de la violencia en la represión de los disturbios huelguistas y por la difusión de las casas de juego."

Algunos diarios recuerdan que Sampognaro desempeñaba funciones di[illegible]

TELEGRAMAS PUBLICADOS EN LA SEGUNDA EDICION DE AYER

UN COMPLOT BOLSHEVIKI EN HOLANDA

NUEVA YORK, marzo 10 — El corresponsal de "The New York Tribune" en Londres, dice que en Holanda se descubrió un complot bolsheviki, que muchos consideran como el mejor organizado de su clase.

Los obreros, en los grandes centros industriales, estaban provistos de armas y debían sublevarse bajo la dirección de David Wynkoop, jefe del grupo comunista holandés.

El complot fué organizado en los primeros días de la revolución en Alemania, y la sublevación se hubiera producido si hubieran triunfado los espartaquistas alemanes.

Son varias las causas que hicieron fracasar el plan.

Se debe, ante todo, al hecho de haber sido descubierto el complot por el gobierno holandés, el que procedió en seguida a organizar y armar las clases medias.

A esto hay que agregar el fracaso de los espartaquistas alemanes.

Finalmente, contribuyó a hacer fracasar el movimiento la llegada de víveres desde los Estados Unidos, lo que permitió al gobierno aumentar las raciones y calmar así a las clases populares.

TAFT Y LA CUESTION IRLANDESA

NUEVA YORK, marzo 10 — Mr. Taft, en un discurso que pronunció ayer, declaró que no convenía proponer que la cuestión irlandesa sea sometida a la conferencia de la paz, porque sería perjudicial para todos hacer intervenir la conferencia en los asuntos internos de una potencia.

La conferencia debe, ante todo, esforzarse por estrechar los lazos de amistad que existen entre las potencias representadas en ella.

Esta declaración fué aplaudida por una parte del auditorio, pero otra silbó al orador.

RECLAMACIONES ALIADAS A ALEMANIA

PARIS, marzo 10 — Los representantes de todas las naciones aliadas presentaron a la comisión de reparaciones sus reclamaciones, con excepción de los de Francia, quienes lo harán dentro de una semana.

No

I. Ruy Barbosa, que provocara la actitud de Ellis, a lo que se refería el artículo de Chantebriand.

Pensión — Conferencia — Fallecimiento — Legado — Dimisión

RIO DE JANEIRO, marzo 10—El Congreso en su próxima sesión, votará una pensión para la viuda de Joao Alfredo.

—El lunes próximo el doctor Ruy Barbosa dará una conferencia en el teatro San Pedro.

—Falleció en Pará el antiguo diputado Augusto Monteiro, actual prefecto en el Acre.

—El capitalista José Benito Alves Carvalho dejó en su testamento cien contos para el antiguo rey de Portugal, Manuel de Braganza.

—Falleció el ingeniero Eugenio Azevedo.

—Dimitió el señor Alvaro Graca, agente del Lloyd Brasileño en Nueva York.

CHILE

Trabajos militares — Comisión científica — Visita a los regimientos — Reorganización diplomática.

SANTIAGO DE CHILE, marzo 10—El ministro de Guerra dirigió una circular a los comandos para que designen oficiales y comisiones que recojan datos para la requisición en el caso de una movilización, y conocer los materiales con que cuentan el país, para en el caso de una guerra tener los medios necesarios para los combates.

—Llegó a Santiago la comisión de médicos del Instituto Rockfeller, que viene a estudiar la organización hospitalaria de Chile y la epidemia de tifus exantemático.

—El agregado militar norteamericano Clitton, visitará el lunes y martes los regimientos para informarse de la organización militar de Chile.

—El gobierno estudia la reorganización de la cancillería, y se piensa traer a la subsecretaría al cónsul general en Nueva York, señor Carlos Castro; actualmente la desempeña el señor Donoso, al que se daría otro cargo.

Para el puesto de cónsul en Nueva York, se nombraría a Fernando Edwards, intendente de Tacna.

La noticia no ha sido confirmada

ACTUALIDAD

Las declaraciones del gobernador de Salta

El gobernador de Salta, que al poco tiempo de recibirse del mando se ausentó de la provincia, ha llegado a esta capital con procedencia de Neuquén, en donde ha permanecido algún tiempo. Al pasar, en su viaje de regreso, por las poblaciones de ese territorio, ha tenido oportunidad de darse cuenta del abandono en que se encuentran. En una de las informaciones de Bahía Blanca, que hemos publicado en el número de ayer, nuestro corresponsal se refiere a que el gobernador ha manifestado que los vecindarios de aquellas zonas le han pedido que sea intérprete ante el Poder Ejecutivo Nacional de sus deseos de que se regularice la marcha administrativa del territorio, que atraviesa por circunstancias anormales en todos los resortes del gobierno, las que se revelan en la acefalía en que se mantiene al más alto cargo, en el desquiciamiento de la policía, de la justicia de paz y de la educación primaria y en el mal estado de la vialidad.

Las indicaciones que ha recogido el gobernador de Salta no son sino el resultado de la despreocupación del gobierno nacional respecto de los territorios, que hemos señalado en numerosas ocasiones. La intranquilidad de los pobladores debe ser muy grande, cuando han aprovechado la oportunidad del paso de un gobernador de provincia, para solicitarle que recuerde al poder central que los servicios más importantes están desatendidos en forma lamentable. Como se ve, no se trata de pedir algunas de las tantas mejoras que se podrían introducir en aquellas comarcas, sino de obtener que se dicten las medidas más indispensables para que no siga avanzando el desorden que ya existe.

Cuando le sea trasmitida aquella solicitud, al Poder Ejecutivo no le será posible invocar una sola excusa que atenúe su actitud, sobre todo en algunas de las materias que han sido citadas. La acefalía gubernativa, por ejemplo, es una de ellas. No es concebible que en varios territorios se mantenga vacante el cargo de gobernador durante largo tiempo, que en uno de ellos excede de un año, porque ese sistema tiene que producir, por motivos que hemos explicado en otra oportunidad, el estancamiento administrativo.

Al comprobar en el terreno las deficiencias de que adolece la administración del Neuquén, el gobernador no habrá dejado de tener un recuerdo para el pueblo de la provincia que lo elevó a la primera magistratura que, en realidad, no ha ejercido sino por un período brevísimo. Aparte de varias incidencias administrativas que se han producido en su ausencia, las múltiples cuestiones que es indispensable resolver le habrán hecho lamentar el tiempo que ha trascurrido sin haberse entregado de lleno a la tarea.

Como las demás provincias, y en mayor grado que algunas, Salta necesita de la acción constante de su primer mandatario. No ha de ser aventurado suponer que si recorre su territorio tendrá ocasión de recoger el anhelo de los pobladores de algunos departamentos, de que se introduzcan mejoras en servicios fundamentales. Al hacer entonces un parangón entre estas quejas y las de los habitantes de Neuquén, encontrará, quizá, grandes diferencias; peró se afirmará en la convicción que ha de tener, de que es considerable la obra que hay que realizar.

Es de esperar que con el regreso del gobernador se inicie la labor que necesita la provincia de Salta; y mientras ese mandatario trate de recuperar, en la medida de lo posible, el tiempo perdido, es de suponer, también, que el Poder Ejecutivo Nacional se decidirá, a raíz de sus indicaciones sobre el Neuquén, a dedicar a los territorios nacionales la atención que sea indispensable, por lo menos para contener el desquiciamiento de sus servicios más esenciales.

La legislación sobre la infancia

La lentitud con que se desarrolla la acción parlamentaria y la tarea ineludible que le queda por realizar en materias fundamentales y de urgencia inmediata, pueden ser causa de que a último momento se decida la postergación del estudio del proyecto sobre protección a la infancia.

Esa posible actitud, que no sería de extrañar dado que otras veces se ha procedido en idéntica forma, debería ser evitada en atención a los intereses colectivos que reclaman una ley sobre la materia y a la facilidad con que ésta podría ser sancionada.

La necesidad de sancionar disposiciones que protejan al menor abandonado, es de aquellas que no se ponen en tela de juicio. Desde el punto de vista doctrinario la unanimidad se ha de producir a su respecto, porque, como bien se dijo en un parlamento europeo, hay que preocuparse de los futuros ciudadanos en que se convertirán aquellos menores. Y si además se atiende a la experiencia con que contamos, se tendrá el argumento decisivo para no postergar la deliberación sobre el asunto.

Los datos recogidos en las prisiones y en los establecimientos destinados a reclusión de menores, prueban que el mal requiere ser corregido, no sólo por sentimientos de humanidad, sino también por interés social. Las informaciones que se han obtenido sobre los menores que llegan a esos locales, corroboran que la indignidad de los padres, en unos casos, y su incapacidad para dirigirlos, en otros, son los antecedentes inmediatos del abandono a que son expuestos.

La reincidencia en los jóvenes delincuentes no podrá ser combatida con esperanzas de éxito, mientras no se reformen las disposiciones legales que rigen la pérdida de la patria potestad. En los establecimientos carcelarios, hay constancia del fracaso de las gestiones que a veces han sido intentadas, para privar de sus derechos a los padres que de acuerdo con sus antecedentes abandonaban a sus hijos o los impulsaban al delito. La deficiencia de los preceptos legales se oponía a esa medida salvadora.

En las naciones más adelantadas, una legislación especial acude en auxilio del menor que se ve reducido a ese estado. En Inglaterra, el conjunto de esas reglas merece el nombre de código. Mientras tanto, el atraso entre nosotros es considerable, y se agrava con el sistema represivo que está en vigor.

La deficiencia de las leyes penales, que se advierte en muchas cuestiones, se destaca en la parte referente a los menores. Todavía rige la anticuada regla que prescribe al juez comprobar si un menor mayor de 12 y menor de 15 años de edad, acusado de un delito, tiene o no discernimiento, para imponerle, en el primer caso, la pena que corresponda. En ocasiones, la pena deja de ser rigurosa para convertirse en cruel. Es esta la oportunidad de recordar que la Cámara Federal de la Capital condenó a trabajos forzados, en cumplimiento de los mandatos de la ley, a un menor de 15 años que había sustraído correspondencia. Pero la monstruosidad que importaba la condena, hizo que el tribunal, haciendo una excepción a las reglas en que se inspira su conducta, indicara al Poder Ejecutivo la conveniencia de conmutar la pena, como así se hizo.

Si todas las opiniones y datos concuerdan en que la reforma es imprescindible, el Congreso debe realizarla. Dicha obra no debe demorarse por la dificultad de abarcar, en una sola ley, todos los aspectos del asunto. No hay necesidad de que así se proceda, pues basta comenzar corrigiendo algunas de las graves deficiencias a que nos hemos referido. A este fin, convendría, por ahora, la sanción del proyecto que ha redactado la comisión de legislación de la Cámara de Diputados.

EL CONFLICTO

Lejos queda ya el día pasado en que pedíamos que el Ejecutivo de la Nación habilitara horas para llegar a un resultado práctico y favorable a los inmensos intereses públicos comprometidos en la lucha que mantienen los armadores y los obreros del puerto. La principal puerta de entrada en la República no puede quedar tapiada por nadie contra la voluntad y los intereses argentinos: así decíamos; pero la puerta ha sido tapiada desde hace meses, y aun no se yergue el Ejecutivo para colocarse a la altura de su misión administrativa, ni pone urgencia alguna en pasar al Congreso reunido, todos los antecedentes para que aporte su voluntad y su juicio en pro de la deseada solución.

Contrariamente a lo que parecen creer algunos o todos los funcionarios del Ejecutivo, este asunto no se resuelve ni se resolverá jamás dejándolo descansar, a la manera que se desaristan y pulimentan las piedras dejándolas descansar en el lecho movedizo de la arena de las playas. Por su índole y sus contingencias, es de aquellos que reclaman e imponen la mayor actividad mental, la más extraordinaria diligencia a los funcionarios. El país está sufriendo no solamente por lo que se tarda en encontrar la solución al conflicto, sino también por la manera como es estudiado y abordado, pérdidas enormes que intranquilizan por el carácter de irrecuperables que presentan, y porque sus perniciosos efectos repercutirán dentro y fuera de la Nación, en una forma más grave que hoy, mañana o en los días próximos.

Una vez más incitamos a todos los que intervienen, a poner urgencia en la solución, porque no hay responsabilidad de personas o de agrupaciones que tenga suficiente capacidad para responder de los perjuicios que sufre la República.

APUNTES PARLAMENTARIOS

No se reunió ayer la Cámara de Diputados, por falta de "quorum". A la hora reglamentaria eran muy pocos los legisladores presentes.

El presidente de la Cámara, doctor Goyeneche, tampoco concurrió y de los secretarios sólo lo hizo el señor Zambrano.

—

La Cámara está citada para esta tarde y seguramente se reunirá. Como asunto pendiente, en primer término, tiene el de la huelga portuaria, respecto al cual debe tratarse un proyecto del diputado Lagos.

También está convocado para hoy el Senado, pues le corresponde continuar la consideración del despacho sobre jubilación de ferroviarios. Con el artículo 11 del proyecto debe reanudarse la discusión y se puede anticipar que ésta ha de ser animada, pues ese apartado, en la forma propiciada por la comisión, ha dado motivo a activas gestiones de los obreros ferroviarios, en el Congreso, para que no se le sancione tal como está proyectado.

—

El Ministro de Relaciones Exteriores, que llegó ayer a esta capital, comunicó a la comisión de hacienda del Senado que se halla de regreso y a disposición de la misma, a los efectos de estudiar el convenio con los aliados para adquirir productos del país.

La comisión se reunió ayer para constituirse e iniciar el estudio. Mañana, a las 5.30 de la tarde, se volverá a reunir con asistencia del representante del Poder Ejecutivo.

—

Ayer concurrió al despacho de la comisión de legislación del Senado una delegación de empleados y obreros tranviarios, de teléfonos y de alumbrado, para exponer sus aspiraciones respecto a la ley de jubilaciones destinada a beneficiarlos.

—

A propósito del agregado hecho en la Cámara de Diputados a la convención con los países aliados y por el cual se autoriza al Poder Ejecutivo para que, por intermedio de la inspección de sociedades anónimas, no permita cotizaciones inferiores a los precios fijados como mínimos para la exportación, el Mercado de Cereales a Término dirigió al Senado una nota, en la que solicita que se aclare el alcance de esa cláusula, pues suprimidas las cotizaciones en el Mercado a Término, los precios de los cereales serán cada vez más bajos, por cuanto faltaría un indispensable elemento de fiscalización, como es el que constituyen la oferta y la demanda.

—

La comisión de presupuesto de la Cámara de Diputados resolvió aceptar el proyecto del Poder Ejecutivo en lo tocante al Departamento Nacional de Higiene con el agregado de la creación de las estaciones sanitarias de Las Cuevas y Paso de los Libres.

—

El comité central de maestros gestiona de la Cámara de Diputados la devolución de la nota que le presentó hace algún tiempo, referente a escala de sueldos.

—

Antes de reunirse en sesión pública el Senado, lo hará en sesión secreta con objeto de prestar acuerdo al nombramiento del doctor Carlos Estrada como embajador en el Uruguay.

—

Terminado el asunto referente a la huelga portuaria, con el cual debe iniciar su sesión de hoy la Cámara de Diputados, corresponde empezar la consideración del despacho en el proyecto de ley sobre jubilación de tranviarios y otros gremios.

En el debate de este asunto, el diputado Beyró propondrá algunos modificaciones.

El dictamen de la comisión es extenso y dará motivo, seguramente, a un prolongado debate. Creemos innecesario publicarlo ahora, porque puede ser modificado en el trascurso de su discusión en la Cámara.

EL CONFLICTO PORTUARIO

Siguen las tramitaciones

EN EL MINISTERIO DE OBRAS PUBLICAS

Una delegación de la Federación Obrera Marítima concurrió ayer al Ministerio de Obras Públicas e hizo entrega al titular de la cartera, de una nota-respuesta a las proposiciones hechas por la Asociación del Trabajo.

La Federación desestima las proposiciones, pero considera que, en vista de los bien entendidos intereses del país, los obreros marítimos volverán a reanudar sus tareas y levantarán el "boycott" que pesa sobre ciertas firmas, si éstas eliminan las causas originarias de la medida. En una palabra, exigen la reciprocidad de procedimientos.

Exigen, además, que se les abonen los sueldos que les corresponden por el término que ha durado el "lock-out", y reconocimiento, por parte de los armadores, de la Federación Marítima.

—Para tratar sobre el contenido de esta nota, el Ministro de Obras Públicas ha citado para hoy, a las 10.30 de la mañana, en su despacho, a los representantes de la Asociación del Trabajo.

ASOCIACION DEL TRABAJO

El consejo directivo de la Asociación del Trabajo, si recibe hoy respuesta a la nota pasada al Ministro de Obras Públicas con las bases estipuladas por los centros navieros para hacer cesar el "lock-out", se reunirá para considerarla, y adoptar las medidas que se estimen convenientes.

ACCION DE LOS CENTROS COMERCIALES

Aun cuando no se suministró ninguna información oficial, los elementos de distintas entidades comerciales consideran que, de no entrar el conflicto en vías de solución, entre hoy y mañana, vendrá una nueva e inmediata acción de los centros representativos del comercio, la industria y la producción, para exteriorizar, en un gran acto público, la protesta general emergente de los perjuicios que sufren todas las actividades por la duración del paro marítimo

MOVIMIENTO EN EL PUERTO

Puede decirse que ayer fué nulo el movimiento de vapores en nuestro puerto.

Entró únicamente el crucero acorazado "Garibaldi", procedente de Montevideo, en la dársena Norte.

El servicio de los ríos se efectúa en las mismas condiciones que los días anteriores.

Entraron los paquetes "Ciudad de Montevideo" y "Cabo Santa María", de Montevideo, y el "Labrador", de Carmelo y escalas.

Salieron el "Cabo Santa María" y el "Ciudad de Montevideo", para Montevideo.

Para hoy está anunciada la entrada del "Ciudad de Montevideo" y la salida del mismo para la vecina orilla, a las 10 p. m.

—

Según informes suministrados por la jefatura del puerto, ayer hicieron operaciones los siguientes buques:

Dique 2: barca brasileña "Mearin".

Dársena Sur: vapor "Presidente Mitre"; ídem "Cabo Corrientes" y la lancha "Tercera".

Dique 1: pontón argentino "B. O. P. N°. 12", cargó resina con seis hombres; pontón argentino "Bayonne", cargó con tres peones; barca española "Alberto", descargó con 16 hombres, y pailebote norteamericano "Ruth E. Merrill", descargó con 16 hombres.

EN LOS PUERTOS

Según informes de la dirección general de navegación y puertos, efectúan operaciones de carga y descarga en los puertos de la capital, La Plata, Rosario y Zárate, los siguientes buques:

Puerto de la capital: Chaco, en dársena Norte; Ciudad de Montevideo, íd; Mearin, dique 2; Alberto, dique 1; Frederick I. Lovatt, dique 2; Ruth E. Merrill, dique 1; Presidente Mitre, dársena Sur; C. Santa María, íd; A. del Valle, íd; Notre Dame D'Arvor, Riachuelo; Maguy, íd; Richart T. Green, Barracas; Spangereid, Dock Sur; Bayonne, dique 1.

Puerto de La Plata: Polar Star, El Paraguayo, Saesdijk, Southerland Grange, Hame, H. Look, H. Star, G. Range, Glemeris, Duquesa, Port Victor, H. Glen (Laddie), Horminius, Homerus, Marconi, Plutarch, R. Victoria Eugenia, Alfredo Novel, Tintoretto, Veltana, S. E. Yllin (Seillin), Amiral R. de Genouilly, Darro, Malte, Westegate, Hiculthutf.

Puerto del Rosario. De ultramar: Grena, Fram, Borgland, Ranenfjord, Kaisho Maru, Orion, Tenkay, Eurymachus, Elgin, Broombarg, América.

De cabotaje: Perú, Pata, Laura, Sargomais, H. H. 14, Titán.

Zárate: Descargando, Suecia, 5.500 toneladas; Rossetti, 5.000 íd; Rormey, 6.000 íd; cargando: Auckland Grange, 4.500 toneladas; esperando: Kromprintz Gustav Johns, 4.500 toneladas.

ENSEÑANZAS DE LA GUERRA EUROPEA

La supremacía naval

EL PORVENIR DE MALTA

En los círculos navales británicos se atribuye gran importancia a la resolución del gobierno de ese país, de constituir en Malta una verdadera base naval, dotándola de una flota mayor que cualquiera otra en el Mediterráneo. Se ha resuelto, según las informaciones recibidas por el último correo, dotar a esta base naval de una poderosa fuerza aérea, habiéndose ya dado principio a las construcciones permanentes necesarias para ello.

En cuanto al poder de las fuerzas en la superficie del agua, se refiere a los buques mismos, y no hay razón, dicen los marinos británicos, para que éstos sean muy poderosos, desde que sus aliados, Francia e Italia, poseen ya una flota de primer orden, que seguramente será aún aumentada; y, además, por haber desaparecido la amenaza teutónica con la actitud adoptada por Austria Hungría. Pero la política naval no puede ser conducida, con seguridad, por acontecimientos efímeros en el mundo político. Nadie puede saber hoy, los cambios que se podrán experimentar en la actual situación en el Mediterráneo, de modo que el gobierno británico considera que es necesario adoptar todas las medidas necesarias para garantizar su supremacía en esta vía vital de comunicación.

Hasta ahora no se han convencido en la Gran Bretaña del error en que estaban los que pensaban que el poder naval de Inglaterra no era necesario en el Mediterráneo, como en el Mar del Norte. Y hoy se asegura que fué una de las preocupaciones alemanas al prepararse para la guerra, aumentar su poder naval en el Mediterráneo; y seguramente si el comienzo de la guerra se hubiese pospuesto algunos años, quizá la navegación británica al Este, habría tenido que luchar con una poderosa escuadra austroalemana.

No es necesario mucho para demostrar el inmenso valor estratégico de Malta, y mientras se mantenga allí una fuerza naval poderosa las colonias británicas de Oriente se encontrarán protegidas contra cualquier agresión europea.

Para tener una idea del importante papel jugado por el arsenal de Malta en la última guerra, bastará conocer el hecho de que al suspenderse las hostilidades, el número de empleados y obreros que trabajaban allí excedía de diez mil.

TRASMISION DEL MANDO EN URUGUAY

Regreso de la embajada argentina

Ayer, a las 10 de la mañana, entró a nuestro puerto, procedente de Montevideo, el crucero acorazado "Garibaldi", a cuyo bordo regresó el personal de la embajada enviada por nuestro gobierno con motivo de la trasmisión del mando presidencial en la vecina República del Uruguay.

Los delegados naval y militar de dicha embajada, contraalmirante Vicente E. Montes y general Ricardo Cornell, así como el comandante del buque, capitán de fragata Castañeda, se presentaron por la tarde al Ministro de Guerra, encargado de la cartera de Marina, a quien informaron respecto al desempeño de su misión.

Dichos marinos y militar vienen gratamente impresionados con respecto a las atenciones de que han sido objeto durante su estada en la vecina ciudad, de parte del pueblo y autoridades uruguayos, que los han colmado de agasajos en los actos oficiales y populares, no solamente al personal superior de la embajada, sino también a los marinos de toda categoría del "Garibaldi".

Este buque de nuestra armada llamó la atención entre las naves reunidas en Montevideo con motivo de la trasmisión del mando, y se destacó especialmente por un incidente ocurrido a bordo en los últimos días de su permanencia allí: un oficial de a bordo salvó la vida a un conscripto del buque, con peligro de la propia.

En esa ocasión, el marinero aludido regresaba a bordo, después de una fiesta de camaradería con marineros y soldados uruguayos, y al cruzar la planchada perdió pie y cayó al agua, yendo a parar debajo del muelle de amarre. El oficial de guardia, alférez de fragata Fidel Anadón, que se encontraba sobre cubierta, se despojó inmediatamente de la espada y la gorra y se arrojó al agua, logrando salvar al marinero después de grandes esfuerzos.

Llegado el hecho a conocimiento del presidente, doctor Brum, éste manifestó deseos de conocer al oficial aludido, quien le fué presentado, siendo felicitado por el nuevo mandatario uruguayo.

LOS RESERVISTAS ITALIANOS

RECEPCION DEL PRIMER NUCLEO

La Asociación Progenie de Italia, con motivo de la llegada del primer contingente de reservistas italianos que regresan del frente de Italia, ha publicado el siguiente manifiesto:

La Progenie de Italia, en cuyo programa figura como principal anhelo la unión, en un solo y único sentimiento de devoción y de amor hacia la patria en que hemos nacido y hacia la tierra donde nacieron nuestros queridos padres, invita a todos los hijos de Italianos, sean o no socios, y a los hermanos argentinos en general, en cuyas almas hierven los nobles ideales de libertad, de derecho y de justicia, para que quieran concurrir a la recepción del primer núcleo de reservistas que regresan a nuestro puerto, del que salieran para dar su brazo valiente y su sangre generosa para la victoria de la gloriosa Italia.

Llegan con ellos 80 valerosos campeones de la aeronáutica italiana, en cuya hoja de servicios no figuran cobardes atentados contra pacíficos habitantes de poblaciones abiertas, asesinatos de mujeres indefensas y de niños, pero sí acciones heroicas y dignas de todo soldado de honor.

Al saludo fraternal de bienvenida vaya unido el aplauso a que son acreedores los que por Italia pelearon, sufrieron y triunfaron.

EJERCITO NACIONAL

INICIACION DE CURSOS EN EL COLEGIO MILITAR

Ayer dieron principio en el Colegio Militar los cursos regulares correspondientes al corriente año. En cuanto a los oficiales que deben seguir el curso superior en dicho instituto, deberán presentarse al mismo el 17 del corriente, a las 8 de la mañana.

El Ministerio de Guerra ha aprobado las clasificaciones de los alumnos que siguieron estos cursos el año próximo pasado, y ordenado que pasen a segundo año los de primero, tenientes Antonio Vieyra Spangenberg y Marcelo Tenreyro Bravo, y subtenientes Benjamín Rattembach, Alfredo Paladino, Eduardo Leonardi, Adolfo Varas, Humberto Magallanes y Héctor M. Vitale. Los de primer año que no pasen a segundo, serán incorporados a su cuerpo de origen, antes del 15 del corriente.

Se ha autorizado al subteniente Claudio H. Rosales para seguir el curso superior y a pasar al colegio a prestar servicio a los capitanes Juan G. Barri y Adolfo Espíndola; tenientes primeros Firmo Posadas, Ismael E. Lugones, Orlando Peluffo, Enrique Quiroga y Luis R. Manga, y tenientes F. Velazco, U. de la Vega y Emilio P. Omar.

—Se ha resuelto crear una compañía de destacamento para el arsenal de San Lorenzo, y fué nombrado comandante de la misma el capitán Manuel Leguiza.

—Ha sido ordenado a los distritos militares que envíen una nómina de los ciudadanos que resulten libres de servicio militar por número de sorteo, con determinación de éste.

—Ha sido recomendado al Ministerio de Guerra, por su laboriosidad, como inspector de tiro, el mayor Francisco Calle, quien desempeñó esa tarea mientras era jefe del distrito militar 38.

—Se han ordenado los siguientes pases: al 14 de infantería, el teniente Héctor Calderón, a la Escuela de Suboficiales, los capitanes Alberto Campi, Pedro Sohares, tenientes primeros Armando Raggi, José S. Vila Melo, Emilio Ramírez, Raúl C. Chacón, tenientes Adrián Alvarez, Alfonso Griscolla y Lorenzo Jodice.

—Dentro de pocos días aparecerá el séptimo volumen de la biblioteca del oficial: "Temas de fortificación", de R. Randowing, traducida por la Escuela Superior de Guerra.

CONCEJO DELIBERANTE

En la sesión de esta noche el concejal señor Francisco Cúneo presentará la siguiente minuta de comunicación sobre las inundaciones en la zona sur del municipio:

El Concejo Deliberante vería con agrado que el D. E. ordene lo pertinente para que a la brevedad posible se realicen las obras que se mencionan en el convenio celebrado entre la municipalidad y la empresa del ferrocarril del Sud, con fecha 24 de julio de 1914, (expediente 66 ... D 1914), solicitando al efecto la autorización del gasto que ellas demanden.

Que proyecte y presupueste la construcción de un conducto que, arrancando de la calle Tres Esquinas, corra por la de Perdriel hasta el Riachuelo, con las modificaciones y ampliaciones que resulten de su estudio, y otro conducto por la calle Santo Domingo, desde Santa María hasta el conducto del ferrocarril Sud, todo ello con el propósito de hacer desaparecer los focos de infección producidos por las aguas que se estancan en las zanjas existentes.

Que por los medios a su alcance procure se proceda a la construcción—por parte de la empresa del ferrocarril Sud—de todos los conductos de desagües necesarios a ambos lados de las vías, en las calles que recogen las aguas para llevarlas al conducto de su propiedad, cuyo estudio y proyecto creo que los tiene hechos ya el D. E.

Que gestione del directorio de las obras sanitarias de la Nación tenga a bien construir a la brevedad posible todos los conductos de desagüe que tiene proyectados en la zona de Barracas—donde lo permitan los actuales niveles de las calles—con el fin de asegurar los desagües y tráfico general y poder así pavimentar con nivel definitivo importantes arterias de esa zona.

MOVIMIENTO POLITICO

Partido Socialista

LAS CONFERENCIAS DE ESTA NOCHE

Para esta noche, a las 8.30, el comité ejecutivo del partido Socialista ha organizado las siguientes conferencias públicas:

Rivadavia y Donizetti, por Domingo Marino, Agustín G. Ferro, Felipe di Tella y doctor Fernando de Andreis.

Rivadavia y Esperanza, por Nemesio Aristimuño, Manuel Palacín, concejal Alfredo L. Spinetto y diputado nacional doctor Mario Bravo.

Torne 1380, esquina A. Díaz, por Germinal Rodríguez, M. Frontini Rueda y Juan de Bianchetti.

Santa María y Alvarado, por Miguel Briñolo y Eugenio Albani.

Garibaldi y California, por Rómulo Bogliolo, Eugenio Albani y diputado nacional Enrique Dickmann.

Cucha Cucha y Rivadavia, por Enrique Hidalgo, Arturo de la Mota y Jacinto Boix.

Bernardo de Irigoyen y Achupallas, por Víctor Dubor, doctor Arturo Melo y candidato a diputado doctor Federico Pinedo (hijo).

Blandengues y Juramento, por I. Cesarsky, J. L. Peña y diputado nacional Nicolás Repetto.

—El viernes, a las 9 de la noche, en la calle Rivadavia, desde Ayacucho a José Evaristo Uriburu, se realizará la proclamación pública del candidato a senador doctor Juan B. Justo, y de los dos candidatos a diputados, doctor Federico Pinedo (hijo) y señor Agustín Muzio.

Unión Cívica Radical

Esta noche, a las 9, en la calle Suipacha 156, deben reunirse los miembros de la convención de la capital, que han sido citados para tomar en consideración la renuncia de candidato a diputado presentada por el señor José Luis Cantilo, y designar los cuatro delegados al comité nacional.

Si la convención acepta la renuncia del señor Cantilo, deberá elegir otro candidato a diputado por la capital.

—En la esquina de Olavarría y Palos, esta noche se realizará una conferencia en la que hablarán los ciudadanos Rufino Pastor (hijo), Nicolás Coronado, Manuel A. Pintos y Angel López.

Partido Demócrata Progresista

Con motivo de la proclamación del doctor Lisandro de la Torre para senador, que se realizará esta noche en el teatro Victoria, acto organizado por el Comité Nacional de la Juventud, el comité de la capital ha resuelto suspender las conferencias anunciadas para hoy.

—El comité de la sección 6a. ha quedado instalado en la esquina de Quintino Bocayuva y Carlos Calvo.

—El comité nacional de la Juventud de los Canillitas, que preside el señor Emilio de León, en asamblea general resolvió adherirse a la candidatura del doctor de la Torre. En la nota de adhesión, dicen los "canillitas", que "como muchos de sus adherentes no tienen la edad electoral, cooperarán, los que en tal situación se encuentren, voceando en las calles y tranvías el nombre del candidato, repartiendo volantes del partido Demócrata Progresista", etcétera.

—Esta tarde, a las 6, se reunirán en el comité central del partido Demócrata Progresista, calle Florida 251, los delegados y afiliados que han venido de la ciudad del Rosario para asistir al acto de la proclamación pública de la candidatura a senador del doctor Lisandro de la Torre.

Comité Nacional de la Juventud

Esta noche se celebrará en el teatro Victoria la asamblea cívica que el Comité Nacional de la Juventud realiza con objeto de proclamar la candidatura para senador por la capital del doctor Lisandro de la Torre.

Harán uso de la palabra, por el Comité Nacional de la Juventud, los señores Mariano Villar Sáenz Peña, Manuel María Lavié y el doctor Enzo Bordabehere; por el partido Demócrata Progresista, el señor Mario A. Antelo; por la Liga Radical de Protesta, el señor Raúl Villanueva; por la Confederación de Rodados, el señor Ernesto Alberto Arata, y luego el candidato doctor Lisandro de la Torre pronunciará una conferencia acerca de la actualidad política y de los deberes cívicos del momento.

Partido Socialista Argentino

En el local Salcedo 3049, esta noche realizarán asamblea general los afiliados del centro de la sección segunda.

—El partido Socialista Argentino, esta noche efectuará las conferencias que publicamos a continuación:

A las 8.30 p. m., en Jorge Newbery y Giribone, por Eduardo Miranda Gallino, E. de León y el concejal Juan F. Mantecón; en Rivadavia y Risso, por Eduardo Argerich, Julián Pera Martínez, Alfredo L. Palacios y José M. González; en Corrientes y Anchorena, por Carlos Felipa, Ricardo Garbellino y Alejandro Mantecón; en Bulnes y Córdoba, por P. Musachio, José M. González y C. G. Antola.

A las 7.30 p. m., en avenida Sáenz y Ventana, por J. P. Martínez, José M. Saldías y Alfredo L. Palacios; en Garay y Rioja, a las 5.30, por Carlos G. Antola, Miranda Gallino y Juan F. Mantecón.

Partido Socialista Internacional

El comité electoral de este partido, ha organizado para hoy las siguientes conferencias de propaganda:

A las 5 p. m. en Cangallo y Espora, por José Alonso y Luis Huergo, por en Belgrano e Ingeniero Huergo, por Nicolás de Palma y Ramón Suárez.

A las 8.30 p. m., en Triunvirato y Monroe, por Aquiles Lemme, José Karoty y Ramón Suárez; en Córdoba y Callao, por Francisco Docal, Jacobo Rodríguez y A. Blanco; en Humberto I y Defensa, por Luis Miranda y Atilio Medaglia; en Belgrano y Liniers, por Cayetano Oriolo, R. Ghioldi y Pedro D. Zibecchi; en Gaona y Espinosa, por Pedro Romo, Jorge Castello y José F. Grosso; en Boedo y Garay, por Alejandro Rodríguez, Luis Bartalón y José F. Penelón.

Comité universitario Alfredo L. Palacios

El comité universitario Alfredo L. Palacios esta noche dará estas conferencias:

Bebedero y Bawnes, por Eduardo Argerich, Simón Kantor, Antonio J. Boeri, Ramón J. Vázquez y Alfredo L. Palacios.

San Juan y Entre Ríos, por Rafael Gramajo Machado, Luis J. Vázquez y Abrahán Rossemvasser.

Viamonte y 25 de Mayo, por Mario D. Comi, Vicente Digiorgio y Carlos Brian.

Liniers y Cochabamba, por Oscar Berlingeri, Eduardo Argerich y Alfredo L. Palacios.

Comité Correntino General San Martín

En el teatro San Martín, esta noche se realizará la velada cívica organizada por el Comité Correntino General San Martín, como acto de solidaridad con la Unión Cívica Radical de Corrientes, y de adhesión a los candidatos proclamados por el partido para la gobernación de dicha provincia.

En este acto harán uso de la palabra los diputados Vicente C. Gallo, Rogelio Araya, Tamborini, José Antonio González, y el señor Angel Acuña. Además, harán uso de la palabra los delegados del Comité de Corrientes, señores Guastavino y Andreu.

Liga Radical de Protesta

DIVERSAS INFORMACIONES

El presidente de la Liga Radical de Protesta, señor Raúl Villanueva, ha enviado al doctor Juan M. Obarrio, proclamado candidato a diputado nacional por la capital por esa agrupación política, una carta concebida en los siguientes términos:

"Acabo de recibir la nota que usted nos envía y que revela la austeridad de su carácter. No obstante, la Liga Radical de Protesta no accede a su pedido. Nuestro manifiesto entregado al pueblo dice categóricamente que nuestra agrupación sostiene su candidatura porque entiende que usted encarna el pensamiento y el sentimiento argentinos, y porque usted representará a la opinión más sana del país, con altivez y energía, repudiando los gobiernos ineptos y arbitrarios, y realizando obra constitutiva y contribuirá al afianzamiento de nuestra democracia. Ese documento agrega que no le pedimos permiso para sostener su candidatura y que la sostendríamos aun en contra de usted mismo, porque los cargos públicos cuando son desempeñados por hombres como usted no son prebendas: implican sacrificios.

"Su nombre es enseña para nosotros, y ahora pertenece al pueblo que le llevará al parlamento, donde usted tendrá un cargo público irrenunciable, porque tal es la voluntad de sus conciudadanos".

—Se realizó anoche la inauguración del comité de la sección 5a. (Flores). Hicieron uso de la palabra en el acto los señores R. Villanueva, R. Rojas Piria, Luis D'Amato y Pedro Luisoni.

La comisión directiva quedó constituída en la siguiente forma: presidente, Luis D'Amato; vicepresidente 1o., José Carrica; vicepresidente 2o., Roque Pantuliano; secretario, Juan A. Villarchi; prosecretario, Adán A. Blanco; tesorero, Pedro Cardama; protesorero, Antonio Navarrete; vocales: José Boiro, Roberto Atis, Julio Uztariz, Fermín Díaz, José Spinelli, Angel Carrica, Antonio Barceló, Juan José Zagarda, Ricardo Atis, José P. D'Amato, Alberto Peyrano, Manuel Espinosa, Pedro Suárez, Antonio Meyer, Francisco Zaccome, Romano Atis y Pedro M. D'Amato; delegados al comité central: Luis D'Amato y José Carrica.

—La misma agrupación política ha enviado al presidente del Comité de la Juventud una nota en la que aplaude la designación de candidatos realizada por este comité y se solidariza con los propósitos que el mismo persigue.

Partido Conservador

Con el tren de esta noche partirá con destino a Gualeguay, Entre Ríos, una delegación compuesta por los diputados nacionales doctores Rodolfo Moreno, Mariano Demaría y señor Alberto M. Fonrouge, con objeto de asistir a la asamblea que se realizará mañana por la noche en dicha ciudad, organizada por la Concentración Cívica.

Partido Constitucional

Hoy a las 5.30 p. m., en el local del comité central, Victoria 1532, se reunirá la junta de gobierno para resolver la actitud que asumirá el partido Constitucional en las elecciones del 23 del corriente.

Unión Democrática Cristiana

En la esquina de Pueyrredón y Santa Fe, esta noche a las 8.30, se realizará una conferencia pública a cargo de los señores Luis Mentaberry, Angel Seijo y Liborio Vaudagnotto.

En Alsina 557 esta noche a las 9 se realizará la reunión de electores para elegir seis miembros que integrarán el consejo nacional.

Comité Universitario de la oposición

Los afiliados de esta agrupación, hoy por la tarde se reunirán en la calle Corrientes 633, con objeto de resolver su actitud en los próximos comicios.

Comité de la Juventud Opositora

Con el fin de tratar varios asuntos relacionados con la propaganda electoral, la junta ejecutiva de este comité se reunirá hoy a las 6 de la tarde en San Martín 486.

MARINA DE GUERRA

El Ministerio de Marina ha resuelto que con los cirujanos de la zona militar de la dársena Norte, de la Escuela de Mecánicos y de los buques de guerra surtos en el puerto de esta capital, mientras éstos permanezcan en su actual fondeadero, se practique el reconocimiento médico de los conscriptos de la clase de 1898 que deben incorporarse el 15 a esa zona.

Con esos mismos cirujanos se atenderá el servicio sanitario de la concentración de la mencionada clase.

Se ha designado al idóneo de farmacia retirado José M. Pirayno, para formar parte de la comisión de recepción de la clase de 1898, en Tucumán.

—Han sido nombrados: profesor de tiro de la Escuela de Aplicación de la armada, el teniente de navío Juan Pastor, y profesor de geometría y cálculo infinitesimal, en la Escuela Naval, el señor Néstor Etcheverry.

—Se ha designado al jefe de la división compras de la dirección administrativa, para formar parte de las subcomisiones primera, segunda y tercera de la comisión de reorganización y reforma de reglamentos en lugar del jefe de la división inspección.

—Salió ayer de Puerto Militar para Comodoro Rivadavia el buque-estanque "Ministro Ezcurra".

—Ha pasado a prestar servicio al crucero "Buenos Aires", el teniente de fragata Horacio Pérez Igarzábal.

NOTICIAS VARIAS

Legación argentina en Chile

Cuando llegó a esta capital, en uso de licencia el ministro argentino en Chile, doctor Carlos F. Gómez, se anunció que venía con el propósito de presentar la renuncia de dicho cargo, noticia que el doctor Gómez confirmó al Presidente de la República.

Ahora se sabe que el primer magistrado ofreció la vacante al representante argentino en Colombia, doctor Avelino P. Ferreyra, quien ha contestado aceptando el ofrecimiento.

Homenaje a la memoria de José Mazzini

En el salón Augusteo realizó anoche una velada la Federación de las Sociedades Italianas, en homenaje a la memoria de José Mazzini.

Mucho antes de la hora indicada para el acto, la concurrencia llenaba la amplia sala.

En el escenario, adornado con banderas argentinas e italianas, se había colocado un busto de Mazzini.

Hicieron uso de la palabra, el doctor Alfredo L. Palacios y el señor Emilio Zuccarini, quienes recordaron en sus discursos la vida y obra del gran repúblico italiano.

Al final de sus disertaciones, ambos oradores tuvieron frases de elogio a la unidad del pueblo italiano.

El profesor doctor Rodolfo Jacob

Desde hace varios días se encuentra en esta capital el doctor Rodolfo Jacob, profesor de la Facultad de Derecho de Bello Horizonte, Brasil, y director de la Escuela de Comercio de la misma ciudad.

El doctor Jacob ha efectuado diversos paseos por la ciudad, visitando los principales establecimientos de educación y científicos, entre ellos la escuela Presidente Mitre, el Colegio Nacional de Buenos Aires y la biblioteca de la Facultad de Derecho, Facultad de Ciencias Económicas, Escuela de Comercio y, además, las dependencias del dispensario de salubridad.

Comunicaciones telegráficas

Debido al mal tiempo, los despachos para las líneas internas y conexiones internacionales del telégrafo de la Nación, se aceptan en carácter condicional.

Viajeros para Palestina y Siria

El ministro plenipotenciario de la Gran Bretaña ha comunicado al Ministerio de Relaciones Exteriores que mientras dure la ocupación militar británica y el estado de guerra en Palestina y en Siria, ninguna persona podrá dirigirse a los puntos mencionados sin obtener una autorización directa del cuartel general de las fuerzas expedicionarias egipcias en el Cairo, autorización que el interesado deberá gestionar por intermedio del cónsul más próximo a dicho cuartel general.

Recepción al cuerpo diplomático

Mañana, a las 10 a. m., el Ministro de Relaciones Exteriores recibirá en la cancillería a los miembros del cuerpo diplomático extranjero.

Ministro de Relaciones Exteriores

Llegó ayer a esta capital, procedente de Ascochinga, el Ministro de Relaciones Exteriores.

Por la tarde concurrió a su despacho de la casa de gobierno, donde se hizo cargo de sus funciones.

Subsecretario de Relaciones Exteriores

Se ha hecho cargo de la subsecretaría del Ministerio de Relaciones Exteriores, el titular de esta oficina, señor Diego Luis Molinari, quien llegó ayer de Montevideo, donde desempeñó las funciones de miembro de la embajada argentina.

Caja de Ahorro Postal

El último balance realizado por la Caja Nacional de Ahorro Postal arroja un total de depósitos de pesos 15.435.214.69, y 262.689 libretas de ahorro.

Hasta la fecha se han adquirido títulos de renta por un valor de pesos 14.351.150, y se han habilitado 1128 agencias de ahorro en todo el territorio de la República.

Cámara del Interior de la Bolsa de Comercio

La Cámara del Interior de la Bolsa de Comercio, constituída ayer para el corriente ejercicio, es la misma que la del anterior, a saber: presidente, Joaquín Vedoya; vicepresidente, Pablo M. Aldazabal; tesorero, Italo S. Cavazza, y secretario, Silvio J. Merlo.

Servicio de deuda interna

La Tesorería General de la Nación hizo entrega a la junta de Crédito Público de la suma de 500.000 pesos para el servicio de amortización de la deuda interna consolidada.

LA PAZ

COMITE PATRIOTICO FRANCES

Bajo el patrocinio del ministro de Francia, señor Eduardo Gaussen, se realizará una velada mañana a las 9.30 de la noche, en el teatro de la Opera, en la cual dará una conferencia el general Clement, recientemente llegado de Francia.

Las localidades podrán adquirirse mañana de 9 a. m. a 6 p. m., en la secretaría del Comité Patriótico Francés, calle Viamonte 666.

EL DIA SOCIAL

MAR DEL PLATA

(Por telégrafo, lunes 10)

En la ceremonia que se realizará por la tarde el 19 del corriente en Stella Maris con motivo de la fiesta de San José, cantará la señorita María Magdalena de Ezcurra. El sermón estará a cargo del cura de San Francisco Javier en Buenos Aires, presbítero Floro Olivari.

—Llegaron el doctor Adolfo Beazley y su señora Esther Marín y sus hijos.

—La orquesta Salotto dará mañana en el Club el acostumbrado concierto para el cual se ha formulado un programa variado e interesante.

—Se ausentaron para ésa los señores Antonio Bermejo, Enrique Uriburu y familia, Luis María Rodríguez, Pedro A. Honores, Enrique Videla, Rómulo Videla y señora, Daniel Ortiz Basualdo y familia, Gustavo Frederking y señora, Eduardo Rocha y familia, Carlos Saavedra Lamas y familia.

—El miércoles regresan a ésa el doctor Enrique Galíndez y familia, señora Matilde Arana de García y su hija María.

—Se ausentaron para ésa el señor Pedro Christophersen y familia.

—El jueves salen el doctor Daniel Cranwell y familia, señor Mac Donald y familia, señor Daniel Duggan y familia, doctor Pedro Vaccareza, y familia.

—El 17 partirá el señor Enrique Green (hijo) y familia.

—El domingo, lunes y martes próximo, se disputará en el Golf la copa "San Patricio". Este partido se realizará por eliminación, para caballeros.

—Esta tarde ante un numeroso núcleo de veraneantes se realizó en la Rambla el sorteo de la rifa de beneficencia organizada por la Sociedad Unión Salvamento. El sorteo fué practicado por las niñas María Inés, Raquel y Luisa Ottolenghi, María Angela, Delma Celina y María Edelfina Fernández, con el siguiente resultado:

Primer premio, número 1.528, un reloj de oro; segundo premio, número 1.307, un reloj de plata; tercer premio, núm. 1.148, un anteojo náutico; cuarto premio, número 1.773, en reloj-pulsera; quinto premio, número 1.617, un reloj de viaje, y sexto premio, número 1.909, un centro de mesa.

En seguida la comisión directiva de la sociedad organizadora de este acto, colocó una gran pizarra en el centro de la Rambla, con los números premiados y el premio correspondiente.

—Presión atmosférica, 761.8. Temperatura, a las 8 de la mañana 20; a las 2 de la tarde, 22.4, y a las 8 de la noche 17.4. Máxima del día 22.9. Viento S. 2. Lluvia, 3.9.

LA FIESTA DE ESTA NOCHE EN SAN ISIDRO — Si el tiempo lo permite se realizará esta noche en el pabellón Blanco de San Isidro, la fiesta artística organizada en beneficio de la Asociación Escolar Mutualista, y que debió realizarse el 28 de febrero y fué postergada a causa del mal tiempo.

Se cumplirá un interesante programa en el orden siguiente:

1. Cuadro vivo — 2. Baile de la Rosa—3. Canto por el señor Bernardo de Irigoyen — 4. La sociedad de Buenos Aires en el año 1814. Minuet y gavota en casa de la señora Mariquita S. de Thompson—5. Violín, por el señor López Naguil — 6. Canto y piano, por la señora de Panelo y señorita de Pillado Matheu.

Las entradas pueden ser adquiridas en el mismo local de la fiesta, y canjeadas por las de la fecha anterior.

CLUB DEL PROGRESO — Una de las primeras fiestas sociales con que se iniciará este año la temporada de invierno, será la que proyecta dar la comisión directiva del Club del Progreso en los salones de esta institución en la segunda quincena de mayo. Hasta ahora no se ha fijado la fecha, pero es de suponer que se realice en conmemoración del 25 de Mayo. Esta fiesta que consistirá en un te y danza, con números de concierto por los artistas líricos que este año cantarán en el Colón, será en honor de las familias de los socios del club.

DIPLOMATICAS — En esta semana se ausentará para Rosario el ministro de Francia, señor Gaussen, quien permanecerá allí hasta fines del mes en curso.

—De paso para el Paraguay se encuentra en ésta el jefe de la embajada de dicho país en las fiestas de la trasmisión del mando en el Uruguay, doctor Modesto Guggiari.

El doctor Guggiari, que será objeto durante los días que permanecerá entre nosotros de diversas demostraciones por parte de sus compatriotas y amigos argentinos, se ausentará para la Asunción en los primeros días de la semana entrante.

—Continúa enfermo el señor Hilarión Moreno, consejero de la embajada argentina en Wáshington.

—Mañana es esperado en ésta, de Montevideo, el señor Amado Nervo, nuevo ministro de México, en la Argentina, a menos que la enfermedad que tiene desde hace días en cama al secretario de la legación señor Padilla Nervo, le obligue a postergar su viaje.

RIFA — En la rifa efectuada en la iglesia del Espíritu Santo, en beneficio del Apostolado de Señoras que sostiene el Asilo y Escuela gratuita, han resultado premiados los números 76, 446, 59, 89, 95, 198 y 179. Los poseedores de los mismos pueden retirar los premios de dicha iglesia.

ENLACES — A mediados del corriente año se realizará el enlace de la señorita Delia Fuselli con el señor Alfredo Randle.

—En La Plata será consagrado el 22 del corriente, en la mayor intimidad, el enlace de la señorita María Amelia Roca con el señor José María Videla.

—El 24 del corriente será bendecido el enlace de la señorita Susana Coudannes con el señor César Freyer Saavedra.

—El 28 de abril próximo será bendecido el enlace de la señorita Amelia González Ventura con el doctor José María Sáenz Valiente.

DESDE BELGRANO — Se realizó ayer en la iglesia de las Mercedes un funeral por el alma de la señora María Concepción Peralta Sánchez de Pedrotta.

—Para Mar del Plata, el señor Virginio Maffei, su esposa Sara M. de Maffei y las señoritas Aída Traversa, Sara Navarro, Angélica y María Teresa Maffei.

—Para el mismo punto, el señor Agustín Arzeno, señorita Elena Arzeno, señora Teresa Podestá y señorita Inés Cittadini.

CAMBIOS DE RESIDENCIA — Salidas — Para Mar del Plata los señores Roberto Schindler y Alfredo Martínez de Hoz.

—Para Pichiman la señora Angel...

...vo de Sienra Carranza y su ...Constanza.
—Para Mendoza el doctor Pedro ...ro y señora Felisa Ledesma.
—Para Mar del Plata, el señor Ma... Gallardo, su señora e hijo.
—Para Cacheuta la señora Ana ... de Duffy y señorita Etelinda ...
—Para Rojas el señor Juan José ... de la Torre.
—En breve para San Juan el señor ... Bernabó.
—Para Colonia Atucha se ausentó ayer el señor Florencio Atucha, su señora Nidia Ocampo y la señorita E. Barros de la Cerda.
—Para Cacheuta la señora Magdalena B. de Aguirre.
—Para Mar del Plata, las señoritas Delia y Hortensia Saguier.
—Para Cacheuta, la señora María Pereyra de Herrera Vegas y sus ...
—Para Alcorta, el señor Amancio Williams y su señora Irene Ca...
—Llegadas—De Pichmann el señor Guillermo Schindler, su señora Elvira ... y sus hijas.
—Del Tigre la señora Toribia Olmos de Vega y su hija Inés.
—En breve de San Isidro el doctor Tomás R. Cullen, su señora E. ... Crisol e hijas.
—De Santa Fe el señor Guillermo Cullen, su señora Vicenta Iturraspe ... hijas.
—De la Ensenada la señora Dolores Lavalle de Lavallo y la señorita ... Lavalle Zumarán.
—En la semana entrante llegará de Cacheuta el señor Carlos Becú y su esposa Sara García Lagos.
—Hoy de Salta el doctor Juan Cu... Crisol.
—De Carmen de Areco, el señor Alfredo Randle.
—De Punta Chica, la señora María Duffy de Bertarelly y su hija María Carlota.
—De San Pedro el doctor Alfredo Castro.
—De Necochea, don Eduardo López Méndez.
—Del Tigre la señora Cora Livingston de Muñiz y sus hijas Cora y Estela.
—De Pergamino la señora Julia Martínez de Aguirre y su hija María Esther.

VIAJEROS — Llegadas: De Montevideo, la señora Elisa Duffy de Ribero y su hija Elisa.
—De Montevideo el señor José Silverio Guerrero.
—Se encuentra en ésta de paso para la Asunción el señor Antolín Irala, presidente del Senado del Paraguay.
—Ayer, de Montevideo, el señor Adolfo Focaracio.
—Llegará hoy a ésta, de Montevideo, el señor Enrique Real de Azúa y su señora María A. Platero Fynn.
Salidas: Para Montevideo, anoche, por asuntos comerciales, el señor Federico B. Vilaró.

ENFERMOS — Mejorada la señora Nilda Frers del Campo de Ricaldone.
—Restablecido el doctor Mario A. Alvarola.
—En vías de restablecimiento la señora Ofelia Acevedo de Coni.
—Mejorada después de la operación quirúrgica a que fué sometida ayer la señorita Otilia Puig Lómez, hija del ministro de Gobierno de la provincia.
—Mejor la señora María Julia Brinckmann de de Bary.
—Guarda cama la señora María Eugenia M. de Sáenz Valiente.
—Mejorado el coronel Rafael de Oliveira Cézar.
—Enfermo el doctor Raúl Sánchez Elía.
—Guarda cama la señora Justa Do... de Zemborain.
—Mejorada la señora Laura Pacheco de del Solar Dorrego.
—Sigue mejor la señora Carlota Arana de Bosch.
—Enferma la señora María Luisa Quintana de Rodríguez Larreta.
—Se encuentra gravemente enfermo el señor Benjamín del Castillo.
—Hoy será sometido a una operación quirúrgica el doctor Pedro T. Lucero, juez federal de Mendoza que se encuentra enfermo en ésta desde hace algún tiempo.

NECROLOGIA — Falleció el señor Daniel Díaz Cerri. Su muerte ha causado profundo dolor entre sus relaciones. La inhumación de sus restos se realizó ayer por la tarde.
—Falleció a la edad de 54 años la señora Victoria P. de Greco; la inhumación de sus restos se realizó ayer por la mañana.
—Ha fallecido la señora Justina B. de Rodríguez. El sepelio se realizará hoy mañana a las 9.
—Falleció ayer en Mar del Plata la señora Luisa L. de Merlan. Sus restos, que llegarán mañana a esta capital en el tren de las 8 a. m., serán inhumados en el cementerio del Oeste.
—En la capilla de las Victorias se dirán misas el viernes próximo, a las 10.30 a. m., por el alma de la señorita María Alcira Ceballos.

ARTE Y TEATRO

Buenos Aires — En la inauguración de su temporada, la compañía Muiño-Alippi estrenó anoche una pieza del señor Alfredo Duhau "El cuento de don Hilario". La sala, muy numerosa, celebró francamente la intriga tramada con los recursos propios de la "pochade".

El señor Alfredo Duhau no agrega nada bueno ni nuevo en su haber de hombre de teatro. Un público ingenuo y fácil de complacer escuchó la insul[sa] "pochade".

Después de la pieza del señor Duhau se estrenó [illegible] cuadros del señor [illegible] llazo titulada "Buenos Aires se divierte".

Nuevo — El viernes próximo abrirá sus puertas este teatro en el que inaugurará su temporada la compañía Orfilia Rico [illegible] elenco, que [illegible] oportunidad publicamos, no puede ser más [illegible] figurando como primera actriz [illegible] Buschiazzo y como primeros actores Enrique Arellano y Juan Mangiante. La dirección artística [illegible] del señor Julio Sánchez Gardel.

La compañía se presentará con la última obra del señor [illegible] ...llen, la comedia [illegible] ...a dormida".

Mayo — [illegible] ...la de la compañía de don José Podestá, la tiple cómica señorita [illegible] ...del, que se presentará [illegible] vodevil del señor [illegible] "El modisto de París".

Actualmente [illegible] ...renada en breve [illegible] Flores Monje y [illegible]

Comedia — En este teatro se presentará hoy la [illegible] género chico español [illegible] con los actores Lagos [illegible] Vega y las tiples [illegible] Pepita Tormo.

Las obras elegidas para la presentación del conjunto son "El asombro de Damasco" y la opereta de [illegible] "Cinema Star".

Avenida — El viernes se realizará la función en honor del maestro Amadeo Vives, festejando la 50 representación de "Maruxa" [illegible] se pondrá en escena la opereta "Bohemios".

San Martín — Mañana [illegible] la compañía lírica del maestro La Rovere, con la ópera "[illegible]" que será cantada por la señora Agostinucci y señores Navia y Fedrici.

Entre los últimos elementos contratados figura la soprano Mattinzoni, ya escuchada en Buenos Aires desde hace tres años cuando cometió allí su carrera. Dicha artista actuará exclusivamente en esta compañía.

Música para el pueblo — Esta noche, a las 9, la banda de música municipal concurrirá al balneario.

Empire — Hizo anoche su reaparición en esta sala de espectáculos, el ...vista Rafael Arcos.

INFORMACION DE LAS PROVINCIAS Y TERRITORIOS NACIONALES

SAN LUIS

LAS ELECCIONES DE LEGISLADORES

Detalles complementarios

San Luis, marzo 10—Confirmo los datos trasmitidos ayer relacionados con el acto eleccionario, los que amplío con nuevos detalles recibidos de la campaña.

En el departamento de la Capital, sin contar la mesa 2a. de Balde, y una en colonia Urdániz, cuyos resultados se sabe que son favorables a la Concentración, los candidatos de la Concentración, señores doctor Umberto Rodríguez Sáa y Federico Jiménez, obtuvieron 1.360 votos y los candidatos radicales señores Amílcar Ordoñe y Francisco Concha (hijo), 796 votos.

En el departamento de Pringles ha triunfado también, por gran mayoría, la Concentración Cívica, como igualmente en los departamentos de Junín, Ayacucho y San Martín, no pudiendo por el momento enviar detalles exactos, por no haber llegado aún datos precisos del número de votos obtenidos por los respectivos candidatos.

En cuanto a la elección en el departamento de Chacabuco, como no han funcionado, como lo establece la ley de elecciones provinciales, los dos tercios del número de mesas, se anulará, en cuyo caso corresponderá convocar a ese departamento a nuevas elecciones dentro de los ocho días.

Se asegura que el no funcionamiento de la totalidad de las mesas en este departamento, obedeció a manejos e instrucciones dadas por los situacionistas, quedando así confirmadas las denuncias formuladas en reiteradas notas al Poder Ejecutivo por la Concentración Cívica, que en conocimiento de ese propósito y a fin de que funcionasen todas las mesas, ofreció su cooperación, sin resultado positivo.

En las mesas escrutadas en este colegio electoral, obtuvo gran mayoría de votos la Concentración.

Santa Rosa, marzo 10—Informaciones recibidas de Merlo, hacen saber que la Concentración Cívica triunfó allí por 48 votos, en vez de 116, como se dijo en el primer momento.

FELICITACION DEL PARTIDO CONSERVADOR

En el comité central del partido Conservador se reunieron en la mañana de ayer los diputados nacionales del mismo y resolvieron enviar a su colega Alberto Arancibia Rodríguez, de San Luis, un telegrama felicitándole por el triunfo obtenido con la Concentración Cívica en los comicios provinciales del domingo pasado.

El telegrama fué redactado en los siguientes términos:

"Enviamos efusivas felicitaciones por el triunfo comicial obtenido ayer. Ese resultado demuestra el prestigio de la Concentración y nos alienta, renovando esperanzas. Uniendo todas las fuerzas dispersas, nuestro triunfo, en el orden nacional, será seguro. Rogámosle trasmita este saludo a todos los correligionarios".

El telegrama fué firmado por los diputados nacionales Rodolfo Moreno (hijo), Adrián C. Escobar, Mariano Demaría (hijo), Antonio Santamarina, Matías G. Sánchez Sorondo, Alberto Barceló, Pedro T. Pagés y Alfredo Rodríguez.

Obras de riego

Regresó de su viaje de inspección a las obras de riego de la provincia de San Luis, el director general de irrigación, ingeniero Berro Madero, quien efectuó una recorrida de más de 1.000 kilómetros, en automóvil, para visitar todas las obras.

El ingeniero Berro Madero regresó bien impresionado de su inspección; no así del estado de los caminos que recorrió.

Del resultado de su viaje informó ayer al Ministro de Obras Públicas, a quien insinuó la conveniencia de iniciar nuevas obras en río Quinto, en el paraje denominado Paso de las Carretas, a fin de aumentar el caudal de agua para Villa Mercedes.

Oportunamente, el director de riego presentará a la aprobación del Ejecutivo el proyecto de referencia.

CORDOBA

LA SENADURIA NACIONAL

Convocatoria de la asamblea legislativa

Córdoba, marzo 10 — El presidente de la Cámara de Senadores, general Olmos, ha dispuesto, de acuerdo con la facultad que le confiere la Constitución, que se cite para el viernes 21 del corriente a la asamblea legislativa, para elegir senador nacional, por nueve años, en reemplazo del actual, doctor Justiniano Posse, cuyo mandato termina el 30 de abril del corriente año.

LOS PROXIMOS COMICIOS

Córdoba, marzo 10 — Los radicales "rojos" han proclamado al señor Pedro Larlus candidato a diputado provincial por el primer distrito electoral.

Con dicha candidatura los "rojos" [illegible] ...tarán la minoría al señor Luis M. Rodríguez.

La Federación Socialista irá a las elecciones provinciales en el primero y segundo distritos, en los que sostendrá las candidaturas de Félix Pau[illegible], Fermín Pivore y Victorino [illegible] y Luis Pepellin, respectivamente.

Constitución de centro agrícola

Bell Ville, marzo 10 — En el salón de la Sociedad Italiana dió dos conferencias un delegado de la Federación Agraria Argentina, el que dejó constituida la comisión local. Asistieron numerosos colonos, quienes se mostraron dispuestos a no sembrar ni [illegible] la cosecha de maíz hasta que el gobierno no resuelva los problemas que [a]fectan directamente.

Doctorado en ciencias naturales

Córdoba, marzo 10 — El decanato de la Facultad de Ingeniería dispuso que se abra la matrícula para la carrera de doctor en ciencias naturales.

Viajero

Cañada Verde, marzo 10 — Se encuentra en ésta el doctor [illegible] quien se radicará aquí.

SALTA

IMPRESIONES DE UN VIAJERO

La cuestión del Pacífico

Salta, marzo 10 — Se encuentra [illegible] Nicolás [illegible] en diciembre último [illegible] por Chile, Perú y Bolivia.

[illegible] que durante su permanencia en Chile pudo apreciar [illegible] de la población [illegible] de la cuestión del Pacífico [illegible] 26 casos de persecuciones [illegible] víctimas los peruanos, [illegible] de que una cantidad de [illegible] de esa nacionalidad que [illegible] en Iquique, Antofagasta [illegible] han emigrado a La Paz [illegible] Potosí.

[illegible] que la situación de los bolivianos en Chile también es [illegible] se producen diariamente [illegible]

[illegible] notar el doctor [illegible] el chileno se [illegible] a maltratar a los [illegible] bolivianos y que se [illegible] panfletos tendenciosos [illegible] en el Perú [illegible] con buen éxito.

[illegible] Perú 600 chilenos [illegible] dos.

Al hablar de los trabajos ferroviarios en Bolivia, expresó que la empresa del ingeniero Lavenaz, para la prolongación del ferrocarril Central Norte Argentino de Tupiza a Atocha, en Bolivia, que comprende una extensión de 109 kilómetros, con un costo de trece millones de pesos oro, sufre un vacío como consecuencia de la política ferroviaria chilena.

En cuanto a la línea de La Quiaca a Tupiza, el doctor Reyes manifestó que los trabajos están paralizados y que la empresa reclama indemnizaciones de Bolivia, al parecer con el propósito de no continuar la prolongación del ferrocarril.

Dijo el viajero que a su parecer el conflicto de Tacna y Arica, removido por los chilenos, parece que estuviera destinado, aunque parezca un absurdo, a dificultar la realización de esa línea ferroviaria, suprimiendo así la única solución de continuidad que existe del ferrocarril Panamericano, que permitiría viajar del Sur al Norte del continente meridional, sin trasbordo, a lo que Chile se opone en nombre de intereses egoístas.

El doctor Reyes terminó declarando que observó que la opinión pública de Bolivia reclama un puerto que asegure el porvenir comercial de ese país, que le corresponde por derecho y no Tacna ni Arica.

EN EL TERRITORIO DE LOS ANDES

Impunidad del bandolerismo

Salta, marzo 10—Noticias que llegan de San Antonio de los Cobres, capital de la gobernación de Los Andes, hacen saber que bandas de malhechores asuelan ese territorio, sin que la policía local pueda reprimir en ningún sentido sus fechorías.

Los delincuentes alcanzan a 60 y se encuentran perfectamente armados con máusers, fusiles, carabinas y pistolas. Además tienen una abundante dotación de municiones. Poseen anteojos prismáticos y van bien montados.

Contrasta esta situación con la de la policía del territorio, que carece de municiones, atiende el servicio con treinta soldados y sólo dispone de quince mulas inservibles.

Dichos delincuentes son sujetos audaces y excelentes tiradores.

El anterior jefe de policía de Los Andes, señor Antonio Lapresti, recibió de los bandoleros una nota, en la que le indicaban el lugar en que se hallaba la partida y le decían que no se rendían y que esperaban que la policía intentara tomarlos.

El señor Lapresti, en vista de la imposibilidad en que se hallaba para afrontar la situación, se ausentó a ésta.

No hace mucho tiempo, un vigilante y dos hombres fueron muertos por los bandoleros. A los cadáveres se les aplastó el cráneo a golpes de martillo.

La policía no podrá con sus medios contrarrestar la acción de los bandoleros.

Se hace necesaria una acción conjunta de fuerzas nacionales argentinas y chilenas para combatir aquellos elementos.

Los obreros que trabajan en las minas del territorio abandonan las labores, atemorizados.

Se cree que los bandoleros son elementos fugados del Neuquén y otras gobernaciones del Sur, que se han trasladado a la gobernación de Los Andes.

Renuncia rechazada — Centro Argentino

Salta, marzo 10 — No fué aceptada la renuncia del director de la Asistencia Pública, doctor Wáshington Alvarez.

—El Centro Argentino, de socorros mutuos, importante y antigua asociación obrera, renovó su comisión directiva, bajo la presidencia del señor Alejandro Mollinedo.

Versión desautorizada

Salta, marzo 10—Es desautorizada la versión que se hizo circular de que Domingo Macafferri había sido asaltado en Cerrillos.

TUCUMAN

LA LEY DE DEFENSA SOCIAL

FALLO DEL JUEZ DEL CRIMEN

Condena de dos acusados

Tucumán, marzo 10—Amplío la información que adelanté anteayer, respecto al proceso seguido a Herranz y Belloni, quienes, como se sabe, han sido acusados de hacer propaganda sediciosa.

El abogado de la parte acusadora, pidió, al iniciarse la audiencia, que se le aceptase la personería que le confirió el ferrocarril del Estado por medio de un telegrama recibido en el juzgado del administrador.

El defensor de los acusados, se opuso a lo solicitado, pues entendía que un telegrama no era un poder suficiente.

El fiscal, doctor Sandoval, dictaminó que el letrado peticionante debía ser aceptado en el papel de querellante, y así lo resolvió el juzgado, dejando sin efecto su resolución anterior.

Con tal motivo se promovió una discusión entre el defensor y el acusador, y a continuación se ordenó el desalojamiento de la barra, por haber promovido incidentes sus ocupantes.

Se ordenó luego un careo entre el acusado Belloni y los testigos Cristóbal Torres, Lorenzo Carrizo y otros.

Después de la acusación del querellante, el fiscal se expidió diciendo que aceptaba como comprobado que Herranz y Belloni habían incurrido en infracción a la ley 7029, y que teniendo en cuenta que Herranz había reiterado el delito, y de acuerdo con lo dispuesto por los artículos 25 y 28 de la citada ley, pedía para aquél tres años de prisión y para Belloni dos años, con más los gastos y accesorios.

Concedida la palabra al defensor, rebatió las opiniones del fiscal y del querellante, y dijo respecto del primero que lejos de circunscribirse a la acción que le correspondía, en su exposición vaga y desordenada sólo había conseguido probar la ninguna razón que le asistía.

En cuanto a la prueba de la querella, no se había conseguido el fin perseguido por la acusación, incurriendo, en cambio, en falsedades por las que se reservaba expresamente la acción correspondiente y pedía del juzgado, de acuerdo a lo dispuesto por el artículo 304 del Código de Procedimientos en lo Criminal, que se formara el debido proceso.

En lo que respecta a la prueba de la defensa, dijo que limitado su número por pedido del juzgado, es suficiente para probar en forma indefectible la ninguna razón de la acusación, en cuanto al proceder legal y justo de los prevenidos, en su carácter de componentes de la organización gremial a que pertenecen.

La sentencia dictada por el juez del crimen doctor Miguel López Domínguez, dice en sus partes esenciales, lo siguiente:

Que respecto al procesado Herranz, según testimonios [illegible] ...yentes de Cristóbal Torres, Lorenzo Juan Carrizo, Patricio Balceda, Alejandro Vallejo, Romualdo Giménez, Pedro Falconi y Manuel de Reyes Nieva, el informe del comisario Rodríguez, y los careos, comprueban plenamente que el nombrado Víctor Jaime Herranz ha instigado a la huelga aconsejando medidas de rigor contra quienes quisieran trabajar, llegando a producir amenazas a vecinos que facilitaran la acción investigadora de la policía.

Esos actos cometidos por el prevenido Herranz constituyen [illegible] delito penado por el artículo 25 de la ley 7029.

Que en lo que respecta al acusado Belloni, las declara[ciones de] los testigos Torres, Carrizo [illegible] Vallejo, ya invocados [illegible] el precedente [illegible] demuestra [illegible] que el nombrado Juan Luis Belloni ha infringido también la disposición legal ya citada, por cuanto ha incitado a mantenerse en huelga, recurriendo a violencias para mantenerla.

Las pruebas mencionadas, en lo que a ambos procesados se refiere, desvirtúan la indagatoria de los mismos, quienes aseguran haber aconsejado temperamento pacífico, y son pruebas que no adolecen de tacha legal, imperando, por tanto, en toda vigor, pues aunque algunas son producidas ante el juzgado de instrucción, esta circunstancia no las invalida, y la defensa no ha aportado ningún elemento de juicio que pudiera inducir al juzgado para rechazarlas.

Los testimonios de Jesús M. Oliveira, Dámaso Benicio Paz y José Salvador del Sancio, el juzgado entiende no tienen fuerza suficiente para desvirtuar los elementos de juicio invocados, porque de la actuación de los mismos testigos (plegados al movimiento huelguista origen de esta causa), aparecen interesados en el resultado final del proceso, por la vinculación gremial que mantienen con los acusados, con quienes se llaman familiarmente "compañeros", según se ha demostrado en la audiencia verificada ante el juzgado.

La prueba adversa que arrojan los autos no puede llevar al juzgado sino a sentencia condenatoria, por cuanto si la huelga pacífica es un derecho, toda vez que se la aconseja o se la practica con violencia desaparece este derecho para convertirse en delito.

Que respecto a lo sostenido por la defensa sobre la oportunidad de la aplicación de la ley 7029, a pesar del defecto que ella adoleciera, no habiendo sido derogada, el juzgado tiene el deber de aplicarla, toda vez que como ocurre en este caso nos encontramos en presencia de actos que constituyen una infracción a la misma.

Que teniendo en cuenta que el proceso no arroja otros antecedentes penales, como asimismo que Herranz ha reiterado los hechos por que se le procesa, y Belloni ha tenido menor actuación en los mismos hechos, juzgamos que la pena arreglada a derecho es de dos años de prisión y accesorios para Herranz, y de uno de la misma pena para Belloni.

Por estos fundamentos, y no obstante lo alegado y pedido por el ministerio fiscal, por querellante y por la defensa, fallo:

Condenando a Víctor Jaime Herranz y a Juan Luis Belloni, de la filiación y estado que consta en autos, como autores responsables del delito de infracción a la ley 7029, en los artículos 25 y 28, a sufrir, el primero, dos años de prisión, la pérdida de sus derechos políticos y el retiro de la carta de ciudadanía argentina, y al segundo, a un año de prisión, con costas, para ambos.

Encontrándose prófugo el acusado Ebbi, se recomienda su captura y se le cita por edictos.

MENDOZA

LA SITUACION POLITICA

Petición del partido Autonomista

Mendoza, marzo 10 — Amplío la información que trasmití respecto de la nota que pasó la junta de gobierno del partido Autonomista al interventor nacional, en la cual, después de referirse a la audiencia del 5 del corriente, dice que su telegrama al Ministro del Interior ha producido sorpresa a la junta, por cuanto entiende que las instrucciones del presidente están en contradicción con los términos del decreto del Poder Ejecutivo nacional, por el cual se declaró intervenida a la provincia de Mendoza a los efectos de restablecer "la regularidad funcional" de su gobierno.

Entiende la junta que el concepto contenido en ese decreto es amplísimo, y que se le dió esa amplitud para que el agente federal adoptara cualquier medida que fuera necesaria para resolver definitivamente la situación anormal que había creado el gobierno del señor Lencinas.

Se refiere en seguida a las irregularidades administrativas del señor Lencinas, y dice que ha faltado al juramento que hiciera al pueblo de Mendoza al asumir el mando.

Por estas consideraciones pide al interventor que continúe en el ejercicio del Poder Ejecutivo, después de resolver el conflicto del Poder Legislativo, para que el pueblo tenga comicios libres para elegir el nuevo gobernante.

Hace presente a continuación que el régimen municipal está completamente abolido en la provincia, pues que no existe una comuna que no esté intervenida por el Poder Ejecutivo.

Hace luego referencia a las garantías que establece el artículo quinto de la Constitución, y se pregunta: ¿Sería garantizar "el goce y el ejercicio de nuestras instituciones" el reponer al gobernador Lencinas, cuando él las ha pisoteado tan abiertamente, que V. E. ha tenido que desautorizarlo oficialmente?

Después de referirse a hechos ya conocidos, agrega:

V. E. en el telegrama que publica ayer el diario "Los Andes", dirigido al Ministro del Interior, manifiesta, seguramente por un error involuntario de apreciación, que nuestro partido le ha solicitado la disolución de la Legislatura como medio de resolver el problema político de la provincia.

Hasta el presente no hemos efectuado petición alguna al respecto, como no la hemos hecho sobre los otros dos conflictos de poderes resueltos ya por V. E., porque entendíamos que, tanto éstos como aquél, estaban suficientemente sometidos a la decisión del Poder Federal, no sólo porque estos conflictos habían sido incluidos expresamente, por quien tenía personería para ello, en las peticiones de intervención nacional, sino también, porque, una vez decretada ésta, obraban en manos de V. E. todos los antecedentes necesarios para su solución con un criterio legal o jurídico, que es el que a nuestro juicio también corresponde aplicar.

La solución a base de un criterio político, o sea la disolución total de la Legislatura y su consiguiente renovación, nuestro partido la aceptaría solamente si se produce al mismo tiempo la renovación del Poder Ejecutivo, y siempre que se haya desmontado previamente la máquina electoral construída por el oficialismo "lencinista" y que se hayan efectuado las elecciones de autoridades da agua y comunales que ordena la Constitución provincial con una escrupulosa depuración de los padrones; todo bajo la presidencia imparcial de V. E.

Termina diciendo que en consecuencia, deja puntualizadas, con lo expuesto en el presente memorial y en el anterior de fecha 5 de marzo, las aspiraciones del partido Autonomista de Mendoza con respecto a las soluciones que la intervención nacional debería acordar al pueblo de esta provincia.

Esta nota la firman el señor Cruz Vera como presidente, y los señores Mario de la Reta y Raúl Godoy, como secretarios.

CATAMARCA

LAS PROXIMAS ELECCIONES

Catamarca, marzo 10 — La Concentración catamarqueña instaló todos los comités y subcomités de la capital.

Esta noche se reunirá el comité de la Juventud, del mismo partido, para organizar los actos de propaganda a realizarse en la capital y en la campaña.

El próximo miércoles saldrá una delegación para los departamentos del Este con el fin de organizar nuevos comités.

El partido Radical reaccionario constituyó el comité central de la capital, del cual fué designado presidente el señor Carlos A. de la Vega.

ENTRE RIOS

Fiestas de carnaval

Gualeguay, marzo 10—La nota más saliente del carnaval la constituyó, sin duda alguna, el corso veneciano.

Un público enorme presenció la fiesta. Los palcos estaban ocupados totalmente por familias conocidas.

Destrucción de plagas — Apertura de clases — Lluvia

San Salvador, marzo 10—El comisario de la Defensa Agrícola, procede con toda actividad a notificar a los propietarios y arrendatarios de tierras de esta colonia que deben proceder a la destrucción del abrojo y de la hormiga.

—La escuela nacional número 11 abrirá sus clases el 15 del corriente. Los vecinos se proponen solicitar de la inspección la creación del quinto grado, por tener hijos que han cursado el cuarto grado satisfactoriamente.

—Ha llovido en varios puntos de esta región.

Las boletas para la valuación— Viajeros

Gualeguay, marzo 10—La forma deficiente en que se está efectuando el envío de boletas a los propietarios de campo para la nueva valuación, ocasiona trastornos de cierta consideración, que se hubrian evitado fácilmente si se hubiera anticipado su distribución, así como una mayor difusión de la ley, que pocos conocen.

—De Buenos Aires, llegaron los doctores Adolfo Mujica y Fenelón Matorras.

CORRIENTES

POLITICOS VIAJEROS

Hoy se ausentará para Corrientes el diputado nacional doctor Leopoldo Sosa, candidato a gobernador del partido Liberal, y dentro de pocos días emprenderá viaje también el diputado Pérez Virasoro. Los dos diputados se pondrán al frente de la campaña cívica de su partido, en cuya tarea serán secundados, más adelante, por los diputados doctores Rodolfo Moreno, Sánchez Sorondo, Pagés y algunos otros representantes del partido Conservador de la provincia de Buenos Aires.

Funcionamiento de una escuela nacional

Itá-Ibaté, marzo 10 — En vista de no haber sido tomadas en cuenta las quejas formuladas contra el director de la escuela nacional número 15, establecimiento cuyo funcionamiento deja mucho que desear, se ha abierto una escuela particular, bajo la dirección de la maestra Dolores Ortiz. Dicha escuela será costeada por un grupo de padres de familia.

Memorial de la Concentración Cívica

Corrientes, marzo 10—La Concentración Cívica presentó hoy a la intervención nacional un memorial, en el que acusa a empleados de la intervención en Empedrado de parcialidad manifiesta y de conceder licencias sucesivas en favor de partidarios del señor Blanco, cometiendo, en cambio, injusticias y persecuciones contra adictos a la Concentración Cívica.

Las fiestas de carnaval

Corrientes, marzo 10—Con gran lucimiento se terminaron anoche las fiestas de carnaval.

Los bailes de fantasía dados en los clubs Social y del Progreso estuvieron muy animados.

El premio establecido para la niña más bella, fué adjudicado a la señorita Sara Lago; y los correspondientes al palco mejor adornado, al de la familia de Cremonte; al palco con el conjunto de niñas más bonitas, al de la familia Amadey; el de la mejor comparsa, a los canillitas de "El Liberal" y el de las mejores máscaras, a un grupo de africanos.

Estos premios fueron adjudicados por la comisión central del corso.

Iniciación de cursos escolares

Corrientes, marzo 10—Comenzaron hoy las clases en todos los establecimientos de educación nacionales y provinciales.

Para los cursos secundarios están matriculados en la escuela normal de maestras, 281 alumnas, en el colegio nacional, 183, y en la escuela de profesores, 242.

En la escuela de profesores no funciona el quinto año, a pesar de que se han matriculado 11 estudiantes, porque el Ministro de Instrucción Pública no ha nombrado aún los profesores.

Artículo de LA PRENSA

Corrientes, marzo 10—"La Constitución" trascribe el artículo de LA PRENSA sobre la clausura del puerto de Bahía Blanca.

SAN JUAN

Fiestas de carnaval — Demostración

San Juan, marzo 10 — Las fiestas de carnaval estuvieron muy animadas y se notó gran entusiasmo. Concurrieron varias comparsas, coches adornados y máscaras diversas, al certamen organizado.

El jurado se reunirá esta noche, para otorgar los premios.

El segundo baile de los organizados en el Club Social obtuvo mucho éxito.

—Un núcleo de amigos de los estudiantes Luis Alvarado y Carlos Barros Carril, les ofreció una comida esta noche, con motivo de su viaje a esa capital.

La salud pública

San Juan, marzo 10 — Los diarios reclaman al Poder Ejecutivo el nombramiento de miembros del consejo de higiene para que velen por la salud pública que está amenazada por cierta enfermedad.

Dicen que del hospital San Roque han salido en estos últimos días más de veinte mujeres atacadas de una terrible enfermedad, las cuales no podían permanecer en dicho establecimiento por no haber allí comodidades.

Tranvías eléctricos

San Juan, marzo 10 — El sindicato que obtuvo la concesión para establecer tranvías eléctricos en esta provincia, anuncia que en breve se iniciarán las obras, dentro del plazo concedido nuevamente por el Poder Ejecutivo, a cuyo fin el apoderado de la empresa, señor J. T. Cornisch se embarcará el 10 del corriente para Europa, para adquirir el material necesario.

SANTIAGO DEL ESTERO

Destrucción de líneas telegráficas

Loreto, marzo 10 — El servicio telegráfo de la Nación se halla interrumpido a causa de la crecida de las aguas del río Dulce, que destruyó varios metros de línea. Esto ocurre por negligencia de los encargados de las líneas, pues hace dos meses que los alambres están caídos en el suelo. En general la línea se encuentra en pésimas condiciones.

FORMOSA

Acefalía municipal

Formosa, marzo 10—A mediados de octubre del año anterior, la gobernación intervino la municipalidad por acefalía del concejo, debida a la renuncia de tres de sus miembros.

Desde aquella fecha, el Poder Ejecutivo no ha dictado el decreto del caso para aprobar el acto del gobernador y confirmar el nombramiento del comisionado, como corresponde en casos como éste, según la opinión del asesor letrado del Ministerio del Interior, e integrar el concejo con la designación de comisionados, en reemplazo de los renunciantes, para llamar a elecciones, cosa que no se hace.

Es necesario que el Poder Ejecutivo nacional regularice esta situación.

Se critica al comisionado municipal por haber mandado cortar los árboles de la avenida de Mayo.

RIO NEGRO

Policía fronteriza

El jefe de policía de Río Negro, señor Martiniano D. Cejas, partirá en breve con destino a ese territorio, acompañado por 21 hombres de tropa, con los cuales reforzará el servicio de vigilancia en varios puntos de la gobernación.

SANTA CRUZ

La oficina de correos y telégrafos

Puerto Deseado, marzo 10—El servicio de la oficina de correos y telégrafos, es cada vez más deficiente. La correspondencia tarda tres y cuatro días en ser distribuída, debido a la falta de personal. Las reclamaciones del público, no producen efecto alguno, pues los empleados se limitan a contestar que están recargados de trabajo.

Por otra parte, el local donde funciona la oficina de correos, presenta un aspecto lamentable, y carece de las comodidades más indispensables para el objeto a que está destinado.

CHUBUT

El correo en Comodoro Rivadavia

Comodoro Rivadavia, marzo 10 — Continúa el mal servicio de correos y telégrafos. La clasificación de la correspondencia se hace en el suelo.

Hay cien abonados a casillas para la correspondencia que no existen, a pesar de haberse pagado el abono.

El ferrocarril ha pedido el desalojamiento del local que ocupa el correo y éste tendrá que funcionar a la intemperie.

NEUQUEN

Robo de novillos

Ñorquín, marzo 10 — El estanciero Manuel Vergara ha denunciado en la comisaría local el robo de cien novillos de su propiedad, hecho ocurrido en Boquete Copulhué, próximo a la estancia Guevara.

En el año anterior, aquel punto estaba custodiado por tres agentes, y actualmente la vigilancia la hace uno solamente.

Se teme que se produzcan hechos análogos por falta de vigilancia.

MISIONES

Mejoras escolares

Candelaria, marzo 10 — Los maestros esperan que el inspector de escuelas, señor Aballay, obtenga diversas mejoras en favor de la enseñanza, y también de los maestros, quienes hace más de diez años que trabajan con la misma categoría, a pesar de tener buenos informes respecto a su capacidad profesional.

Se espera, además, que consiga la creación del 6.o grado en la escuela local, cuyo funcionamiento es necesario.

Lluvia — Viajero

San José, marzo 10 — Ha llovido bastante en ésta.

—Llegó el señor Juan R. Machado, director de la escuela número 20.

NOTICIAS DE POLICIA

EN UN BAR

ASESINATO DE UNA MUJER

Tres tiros de revólver

SUICIDIO DEL CRIMINAL

En las últimas horas de la tarde fué asesinada en un bar de la calle Cerrito 471 una mujer de mala vida. El criminal se descerrajó un tiro con el mismo revólver que utilizó para cometer el crimen, produciéndose una herida mortal en la cabeza.

Hasta el momento en que escribimos esta información no se habían recogido detalles precisos acerca de los antecedentes del suceso; pero por algunos datos suministrados a la policía, se cree que el criminal obró bajo el impulso de un sentimiento de venganza.

Se sabe que la mujer en cuestión, que figura en los registros de la división de investigaciones con los nombres de Beatriz Pavane Chusorrid, Juana Martioci y Juana Dubois, ocupó una habitación en un hotel durante dos días en compañía de Pablo Fernando Lamperrieri, que es el individuo a que nos referimos.

En momentos en que éste se hallaba ausente, una mañana, la mujer preparó precipitadamente sus ropas y se fué de la casa.

Horas después llegó Lamperrieri y al enterarse de que aquélla se había ido, se exasperó y lanzó una serie de improperios contra la mujer. Dijo en esa oportunidad que la acción de Beatriz debía considerarse como una villanía, pues habían vivido en común durante 11 años.

Lamperrieri quedó en el hotel unos diez días más y después se fué sin que se supiera ahí qué rumbo había tomado.

Mientras estuvo solo en esa casa, recordó la actitud de Beatriz y por las declaraciones que entonces hizo, se deduce que la buscaba con empeño.

No se sabe cómo dió con la mujer ni qué hubo entre ellos al verse nuevamente; el caso es que entraron juntos al bar que mencionamos, a las 5 de la tarde, y ocuparon una mesa.

Al acercarse un mozo, para preguntarles que deseaban servirse, Lamperrieri invitó a que Beatriz pidiera algo. La mujer dijo que no quería servirse de nada; pero después de las incitaciones de Lamperrieri pidió, lo mismo que éste, que le trajeran cerveza. En la fisonomía de la mujer se advertía que se hallaba un tanto nerviosa. No bien el mozo se hubo dado vuelta para buscar la bebida que le fuera solicitada, Lamperrieri se puso de pie y con un revólver que extrajo de sus ropas hizo tres disparos contra Beatriz; ésta echó a correr hacia el fondo del local y cuando llegó a este lugar cayó, dos de los proyectiles la habían herido, uno en el pecho y el otro en un brazo.

En esos mismos momentos Lamperrieri se descerrajó un tiro. La mujer como ya estaba sin vida, fué trasladada al local de la comisaría 3.a y el criminal, que quedó en gravísimo estado, lo recogió una ambulancia de la Asistencia Pública. Los protagonistas del hecho son franceses. Lamperrieri tenía 30 años de edad y Beatriz 29 años. Esta pudo ser identificada mediante las impresiones digitales que le fueron sacadas por empleados del gabinete dactiloscópico.

La identidad de Lamperrieri se estableció por documentos que se le encontraron en los bolsillos.

El comisario Vicente Gallone puso el suceso en conocimiento del juez de instrucción doctor Del Campillo, quien acompañado de su secretario, el escribano Fernández, se trasladó a la seccional, para impartir las órdenes del caso.

ASALTOS Y ROBOS

Varias víctimas

SIETE DISPAROS DE REVOLVER

Durante las últimas 24 horas se registraron, en distintos puntos de la ciudad, varios asaltos cometidos con el propósito de robar.

Uno de esos hechos, el más grave, se produjo a la 1 de la madrugada en la casa de departamentos que existe en las calles Cachí y Río Negro. En momentos en que el encargado de la finca, José Vega, estaba en una oficina de la administración, un individuo le asestó un golpe en la cabeza y lo hizo rodar por el pavimento.

Tres sujetos más aprovecharon esa circunstancia para apoderarse del dinero que había en la caja de hierro, unos 2.000 pesos, y luego los cuatro delincuentes se dieron a la fuga.

Vega se repuso del aturdimiento y corrió a los ladrones; éstos, al verse perseguidos, descerrajaron dos tiros de revólver contra Vega, quien al sentirse herido por uno de los proyectiles, en el muslo izquierdo, hizo uso de un arma igual a la de aquéllos. Cinco tiros disparó la víctima contra los asaltantes y como éstos consiguieron desaparecer, no se sabe si las balas dieron en el blanco.

Vega fué trasladado al hospital Ramos Mejía.

Julián Michaleszin, en circunstancias en que se encontraba estacionado en la puerta del comercio de panadería que posee en la calle Nazca 358, fué atacado por varios individuos que estaban armados de rebenques y trozos de madera.

A consecuencia de los golpes recibidos, Michaleszin cayó en tierra sin conocimiento, circunstancia que aprovechó uno de los malhechores, para penetrar en el comercio y robar del cajón del mostrador la suma de 40 pesos.

Los acusados, en seguida de cometer el hecho desaparecieron, sin que hayan sido detenidos, a pesar de las diligencias efectuadas por la policía.

Michaleszin fué atendido en el hospital Teodoro Alvarez.

—En la calle General Paz, entre Ibáñez y las vías del ferrocarril del Oeste, Osvaldo Olivera, mientras atravesaba los rieles, fué agredido a golpes por varios individuos que se hallaban ocultos detrás de unos vagones.

Los delincuentes, después de registrarle las ropas a Olivera y robarle 153 pesos que guardaba en un bolsillo del pantalón, se dieron a la fuga en distintas direcciones.

La víctima fué atendida en el hospital Pirovano.

—Benito Riso, domiciliado Viamonte 1767, se presentó en la comisaría 7.a y expuso que a las 4 de la mañana de ayer, en momentos en que transitaba por la calle Corrientes y Paso, varios individuos le interceptaron el paso y lo despojaron de la suma de 180 pesos y un reloj y cadena de plata.

Los malhechores, en seguida de cometer el delito, emprendieron la fuga.

CRIMEN EN EL MISTERIO

Continúa todavía sin aclarar el crimen cometido en la persona de Vermiglio Senzelli. Según se recordará éste fué encontrado en la madrugada del último domingo en las calles Bolaños y Rivadavia, herido de tres puñaladas en la espalda y de una cuchillada en una mano. Murió sin poder prestar declaración. Aunque Senzelli tenía dados vuelta los bolsillos cuando fué hallado, circunstancia que hubiera podido hacer suponer que el móvil del homicidio fué el robo, se cree que se trata de una venganza y que el criminal o los criminales han procurado despistar a la policía.

GRAVE ACCIDENTE A UN AGENTE

En la esquina de Boedo y Estados Unidos, el vigilante Ramón Vargas, del personal de la comisaría 20a., mientras pretendía desalojar a varios individuos que observaban una actitud descomedida con las personas que transitaban por ese paraje, unos sujetos estacionados en la acera de enfrente le arrojaron una botella, golpeándolo en la espalda.

En circunstancias en que el representante del orden público perseguía al autor del hecho, cayó del caballo que montaba sin sufrir daño alguno. Una vez incorporado Vargas, reanudó la persecución, y al pretender guardar el revólver que había extraído de la funda para intimidar a los desordenados, se le escapó un tiro que lo hirió en la pierna izquierda.

En una ambulancia de la Asistencia Pública la víctima fué trasportada al hospital Ramos Mejía.

LA FALSIFICACION DE CARTAS DE PORTE

Continúan las investigaciones iniciadas en la justicia de instrucción con motivo del descubrimiento de la falsificación de cartas de porte, hecho del cual nos ocupamos detenidamente en ediciones anteriores.

Por disposición del juzgado respectivo, la policía de investigaciones detuvo ayer a dos individuos; en los domicilios de éstos, que fueron allanados, secuestraron los empleados que dieron cumplimiento a esa diligencia, varias tarjetas y circulares relacionadas con el proceso.

MUERTE DE UN CARRERO

Ayer por la tarde, en la calle Humahuaca frente al número 4587, fué encontrado tendido en el centro de la calzada, en estado de ebriedad y herido en diversas partes del cuerpo, José Isidro, portugués, de 55 años de edad, carrero.

La víctima fué conducida para su curación al hospital Italiano, donde falleció instantes más tarde.

De las averiguaciones practicadas por la policía, se supone que Isidro cayó del carro que manejaba, y fué pisado por las ruedas del vehículo.

TENTATIVA DE EXTORSION

Demetrio Farías, que se domicilia en la calle Pedernera 760, concurrió ayer a la comisaría 25a. y manifestó que en las primeras horas de la madrugada de ayer, hallándose en una finca situada en la esquina de la avenida Campana y la calle Mariano Acosta, un individuo que se encuentra detenido, armado de un revólver y por medio de amenazas, le exigió que firmara un documento por el cual se obliga a pagarle la suma de 1.000 pesos.

Riñas y heridos

A las 9 de la mañana de ayer en la calle Chacabuco entre Garay y Cochabamba, Pascual Pérez fué herido con un cuchillo en el brazo izquierdo por Luis Mayorini.

La víctima fué atendida en el hospital Rawson, y el heridor se encuentra detenido en la comisaría 14.a

Atentados a la autoridad

En la comisaría 34.a se halla detenido Ezequiel Bustamante, por haber aplicado varios mordiscos en el cuello al vigilante Diego Santini. El hecho ocurrió en la esquina de Jujuy y Progreso.

—José Negreira, que se encuentra detenido en la comisaría 1.a, en la calle Florida y Viamonte atacó a puñetazos al vigilante Pedro Caballero.

Accidentes del tráfico

Frente al número 58 de la calle Corro, el niño Gumersindo Bustamante, que iba montado en una bicicleta, embistió a la niña de 7 años de edad, Dora Divese, causándole heridas de importancia en el cuerpo.

La víctima fué atendida por la Asistencia Pública y llevada al hospital Ramos Mejía.

EN EL PUERTO

Un cadáver

En momentos en que varios marineros regresaban al destamento, vieron que, desde el puente provisional que existe donde se construye el sifón de las obras sanitarias de la Nación, había caído un bulto al agua.

Como sospecharan que fuera el cuerpo de una persona, la superioridad ordenó el rastreo del sitio del río y a las 6.30 de la mañana de ayer se consiguió extraer el cadáver de un hombre, que aun no ha sido identificado.

El muerto tenía aproximadamente, 19 años de edad, cutis blanco, cabello castaño, 1.70 metros de altura y vestía traje marrón, botines negros, medias verdes, camisa de algodón blanca a rayas coloradas.

BIBLIOGRAFIA

REVISTA DE DERECHO, HISTORIA Y LETRAS — Ha aparecido el número correspondiente al mes de marzo de esta publicación jurídica que dirige el doctor Estanislao S. Zeballos. He aquí el sumario de la publicación:

J. M. Paz Anchorena: Discurso pronunciado en la Facultad el 5 de julio de 1916. Adolfo Carranza: Tucumán ante el Centenario de 1916. B. J. Pérez Verdia: La trascendencia de la misión de Mr. Wilson a Europa. R. Monner Sans: Se venden plantas. Trece son trece. R. Rubens: Préstamos para edificación. G. Giacobini: Los principios universales en el derecho internacional. F. Ortiz: El futuro en las repúblicas del Mar Caribe. E. Idiligo: La libertad de los mares. F. Centeno: Cartas de los doctores Juan María Gutiérrez y Pío José Tedín, de Salta. E. S. Zeballos: Modificaciones de la política de Monroe, según Roosevelt. Gobierno radical. I. Defensa de la producción nacional. Expropiación de la cosecha por la Nación. II. Exitos parlamentarios: Molina-Melo. III. Huelga Vasena. IV. "Lock-out" del puerto de la capital. Analecta: Libros recibidos. Bibliografía: Argentina: Paul Groussac, José C. Astolfo y Raúl C. Migone, Carlos E. Velarde, Raymundo Salvat, Carlota Garrido de Peña. Estados Unidos: John Barret y Benito Javier Pérez Verdía, William Spence Robertson, Roger Riglow Merriman. Paraguay: A. Renasa. Perú: J. M. Manzanilla.

PROVINCIA DE BUENOS AIRES — INFORMACION GENERAL

LEGISLATURA

Citación a las dos Cámaras

Para hoy ha sido citado el Senado con el fin de celebrar sesión. Es muy probable que se consiga "quorum".

Debe tratarse, entre otros asuntos, el relativo al Club Mar del Plata, y será considerado así mismo el acuerdo solicitado por el Poder Ejecutivo para llenar varios cargos vacantes de la magistratura.

—Han sido citados para mañana los miembros de la Cámara de Diputados; se espera que se obtendrá número para realizar sesión pues hay en carpeta varios asuntos importantes que tratar.

EN LOS MUNICIPIOS

EL ALUMBRADO ELECTRICO EN DOLORES

Deficiencias en aumento

Dolores, marzo 10 — Hace mucho tiempo que la empresa concesionaria del alumbrado eléctrico viene prestando un servicio muy deficiente. Es rara la noche que el alumbrado no sufre interrupciones más o menos largas; pero el viernes se apagó el alumbrado público y particular unos minutos antes de las diez, sin que volviera a encenderse en el resto de la noche.

Los dueños de biógrafos tuvieron que devolver las entradas a los concurrentes, y se suspendieron las tertulias carnavalescas que se celebraban en casas de familia.

Las lámparas del alumbrado público, que son de filamento metálico, están tan gastadas que ya no alumbran ni a diez metros de distancia.

Enfermedades infectocontagiosas en Francisco Madero

Francisco Madero (Pehuajó), marzo 10 — Se han producido en la localidad y alrededores tres casos de escarlatina, uno de ellos complicado con difteria. Han sido tomadas las medidas necesarias para aislar a los enfermos, dentro de lo que es posible en estos pueblos, que no cuentan con recursos sanitarios suficientes.

Abandono edilicio de Temperley — Falta de aceras, luz y limpieza

Temperley (Lomas de Zamora), marzo 10 — Es objeto censurado por el vecindario, el hecho de que el intendente municipal no obligue a la empresa del ferrocarril del Sud a construir la acera que debe circundar la estación. En días de lluvia se convierte ese paraje en un verdadero lodazal.

El pueblo se encuentra en un completo abandono por la desidia de las autoridades. Falta luz en los puntos más céntricos; no hay aceras, ni pasos de piedra y el servicio de riego y barrido se efectúa deficientemente y en algunas calles no se hace.

Sería conveniente que las autoridades municipales se preocuparan un poco más por las necesidades de este pueblo, cuya importancia es conocida.

En Villa Libertad — Reconocimiento de la Sociedad de Fomento — El tránsito de haciendas — Construcción de pasos.

Villa Libertad (Avellaneda), marzo 10 — Ha causado excelente impresión en esta villa el reconocimiento de la Sociedad de Fomento por la intendencia municipal.

—El vecindario protesta por el tránsito continuo de tropas de hacienda destinada a los frigoríficos del partido, pues, además de destruir las calles, en las que es difícil por esta causa realizar arreglos permanentes, los troperos molestan a los transeuntes con términos groseros proferidos a viva voz.

—La Sociedad de Fomento ha recibido de la intendencia municipal los materiales necesarios para construir pasos de piedra en las bocacalles.

Las calles de Sáenz Peña — Barrio aislado por las aguas — Abundancia de perros.

Sáenz Peña (San Martín), marzo 10 — El arreglo de las calles de ésta que prometiera el intendente de San Martín no se ha efectuado aún y a causa de ello en días lluviosos quedan aisladas del resto del pueblo las personas que tienen su residencia en la calle Beazley, donde por falta de desagüe natural se encajonan las aguas.

—En esta población abundan los canes sin dueño que constituyen un grave peligro para los transeuntes y en modo especial para los niños que concurren a la escuela.

Es necesario que la intendencia disponga una recogida de esos animales.

Ecos del carnaval

Adrogué (Almirante Brown), marzo 10 — El corso realizado anoche fué el más animado de los celebrados este año; se jugó poco con serpentinas, usándose en cambio pomos. Fué tan grande el entusiasmo por este juego que poco antes de finalizarse el corso se habían agotado las existencias de pomos en la localidad.

A la tarde hubo distribución de premios en el concurso infantil celebrado, habiendo obtenido premios especiales las niñas Beba Bieule y Elisita Debeheres; además, fueron premiados los niños: Pocho Gismondi, Lucía Calzada, Carucha Calzada, Poupée Brie y Dionisio D'Kers.

Ha sido muy felicitado el presidente de la comisión de fiestas teniente coronel L. Lapeyrusse, por el interés y entusiasmo que puso en el desempeño de sus funciones, debiéndose a ello, en gran parte, el brillo que alcanzó este año el carnaval.

General Pinto, marzo 10 — Anteanoche se realizó en los salones de recepción de la municipalidad el segundo baile de disfraz y fantasía.

Resultó una lucida reunión social, a la cual concurrieron las familias caracterizadas del pueblo.

Se bailó hasta las 5 de la mañana de hoy, en medio de la más cordial alegría.

Ramallo, marzo 10—Con mucha animación y buen éxito se realizó el corso en el itinerario fijado a ese fin en los tres primeros días de carnaval, acentuándose el brillo anoche. El sábado por la noche, en que también hubo corso, no fué tan marcado el entusiasmo.

La banda de música de la localidad ubicada en el centro del recorrido, hizo oír durante todas las noches un repertorio apropiado que animaba el ambiente en medio de la algazara reinante y fué muy aplaudida por la numerosa concurrencia.

Avellaneda, marzo 10 — El corso de Piñeyro anoche estuvo muy animado. Concurrieron muchas comparsas y un buen número de murgas, entre las que sobresalió la denominada "Te veo y su cría", la que ejecutó varios números de acrobacia que fueron muy aplaudidos, concurrieron también muchas máscaras originales.

—El centro Los Padres de Avellaneda visitó la sucursal de LA PRENSA en Avellaneda. Mostró buena organización y un excelente coro.

—El orfeón Hijos del Destino estuvo también en esta sucursal, y su coro entonó varias canciones con toda corrección. Grupos de máscaras espirituales nos visitaron y saludaron a LA PRENSA.

—Los bailes realizados en los teatros Centro Gallego y Roma se vieron muy concurridos por máscaras alegres, que dieron mucho realce a esas reuniones.

Chascomús, marzo 10—Terminaron ayer las fiestas de Momo con mucho brillo; sólo la policía dejó algo que desear pues permitió en los bailes públicos actos incorrectos.

Laguna Alsina (Guaminí), marzo 10 —Con buena animación se efectuaron las fiestas del carnaval los días 2, 3, 8 y 9 del corriente. El corso estuvo muy concurrido, especialmente anoche que se notó la presencia de diversas comparsas y murgas, pero el mal tiempo obligó a clausurar las fiestas muy temprano y cuando había más entusiasmo fué quemado el judas de práctica.

Anoche también se organizó un animado baile en el salón Central, y dentro del mayor entusiasmo se prolongó hasta la madrugada.

Mercedes, marzo 10 — Muy buen éxito obtuvo el baile realizado el sábado en el salón municipal, bajo el patrocinio de la comisión de fiestas de carnaval. La tertulia se prolongó hasta las primeras horas de la madrugada en medio de la mayor animación.

También estuvo muy animado el baile de disfraz realizado, en el Club Progreso, al cual asistieron muchas familias.

Merlo, marzo 10—Con mucha concurrencia de carruajes y peatones se realizó el corso los días de carnaval, alrededor de la plaza de la estación. El desfile tuvo que prolongarse anoche una cuadra por el extraordinario número de carruajes. No decayó un momento el juego con serpentinas y flores, hasta la 1 a. m.

La comisión resolvió efectuar el domingo próximo un corso de flores a pedido de varias familias.

Lincoln, marzo 10—Terminaron las fiestas de carnaval con bastante entusiasmo. Las noches del sábado y del domingo, especialmente la última, una enorme concurrencia llenaba las calles y se jugaba con entusiasmo.

Los bailes realizados en la intendencia estuvieron también muy animados. Los premios instituídos por la comisión del corso fueron adjudicados en lo siguiente forma: el automóvil mejor adornado, al de las familias Gibert y Echeverry; al coche mejor adornado al de la familia Gamen; a la chata mejor adornada al Faro del Club Rivadavia y el de palcos al del Club Linqueño.

Pehuajó, marzo 10 — Terminaron las fiestas de carnaval con más animación que los días anteriores, en que la lluvia contribuyó al deslucimiento El corso estuvo muy concurrido, especialmente por la calle Mitre.

Una nota sobresaliente la dió el concurso de disfraces infantiles que se efectuó por primera vez en el Parque San Martín. Pero indudablemente, los números más brillantes fueron los bailes, que obtuvieron un éxito completo.

El Club Atlético Pehuajó dió tres bailes en el teatro Español, que fué adornado conveniente; el Club Social Pehuajó, dió dos bailes en sus salones; el Orfeón Pehuajó, ofreció un baile en el teatro Italiano, y el centro Unión y Arte, una reunión a las familias de sus asociados.

Chacabuco, marzo 10 — El entierro fué aquí lo más notable del carnaval. El corso estuvo concurrido, aunque poco lujoso y animado.

Los bailes tampoco tuvieron mayor animación, no obstante haber concurrido muchas familias.

La policía tuvo parte activa en el corso. Todos los agentes, a las órdenes del comisario y oficiales, acompañados por empleados municipales y del gobierno, montando briosos caballos y al son de marchas guerreras, polcas y tangos que ejecutaba la banda de música municipal, que marchaba a la cabeza de la columna, desfilaron dos o tres veces por las calles del corso. Cuando llegaban al palco céntrico, se detenía la banda, y a la voz de orden hacían los gendarmes una evolución militar, y a galope tendido partían a tomar su guardia, declarándose entonces iniciado oficialmente el corso de carnaval.

Ha sido este un acto muy pintoresco que causaba hilaridad al público.

Mientras esto ocurría en el corso, es de suponer que nadie molestaría a los rateros en el resto del pueblo.

Municipalidades en acefalía

Para el jueves se anuncia la aparición del decreto del Poder Ejecutivo, por el que se nombrarán comisionados municipales en las comunas que están en acefalía, incluso La Plata.

Local para comisaría y sala de primeros auxilios en González Chaves —Constitución de una comisión de vecinos.

González Chaves (Tres Arroyos), marzo 10 — El 6 del corriente se constituyó en la siguiente forma la comisión de vecinos que tomará a su cargo la construcción de un local para comisaría y sala de primeros auxilios:

Presidente, doctor D. Carricart; vicepresidente doctor Carlos Andino; secretario, señor Lucio Ballester; tesorero, señor Gabriel D'Auro; vocales, señores E. Coloma, comisario Abel L. Bergrot, Pedro Saubiette y Juan David.

Esta comisión ha recaudado ya pesos 23.000 con la contribución fijada de 20 centavos por hectárea que abonan los propietarios de campos del partido. Dentro de breve tiempo se llamará a licitación para la construcción del citado edificio.

Romerías populares en Chillar

Chillar (Azul), marzo 10 — Una comisión de vecinos presidida por el señor Ignacio Sanllorenti ha organizado romerías populares para los días 13, 14, 15 y 16 del corriente.

El 13 habrá disparos de bombas; recorrida de la banda de música por el pueblo; a las 3 de la tarde, inauguración de los bailes y otras diversiones en el campo de las romerías, y por la noche fiestas análogas hasta las 12. Los programas preparados para los días siguientes no difieren del trascripto.

CRONICA SOCIAL

(Información de La Plata)

TERTULIAS DE DISFRAZ — Anteanoche un numeroso grupo de máscaras visitó el domicilio del teniente coronel Eusebio Roldán realizándose con tal motivo una lucida tertulia de disfraz.

Las visitantes fueron gentilmente atendidas por el señor Roldán, su esposa doña Isidora Fontana y su hija María Evangelina.

La tertulia trascurrió en medio de la mayor animación y alegría, haciéndose derroche de finas bromas, y se bailó con entusiasmo hasta las primeras horas de la madrugada de ayer.

A través del disfraz, reconocimos a las señoritas de [illegible] Costa Alvarez, Rojas, Dumm, Maldonado, Flaqué, Otero, Rossi, [illegible], Santa María, Plot, Castelli, Sagastizábal, Della Croce, Dielh, Sáenz, Ramírez, Davel, Rojas, Corvalán, Porter, Caminos, Arévalo, Rodríguez, Caspar y otras.

Muchas máscaras visitaron el viernes por la noche el domicilio del señor Juan A. Bordenave realizándose con tal motivo una animada reunión. Se hizo música y se bailó con entusiasmo hasta altas horas de la madrugada.

—Un numeroso grupo de máscaras dió un "malón" la misma noche, en el domicilio de la familia del señor Lugones, improvisándose con tal motivo una interesante tertulia que trascurrió en medio de la mayor alegría y entusiasmo hasta la madrugada.

EN EL CLUB ESPAÑOL — El directorio del Club Español en atención a un pedido formulado por una comisión de socios, ha resuelto dar en sus salones un nuevo baile de disfraz y fantasía, que se realizará el sábado próximo.

VIAJERO — Para Córdoba, el señor Manuel F. Garay.

ENFERMO — Ha sido objeto de una intervención quirúrgica la señorita Otilia Puig Lómez.

(De nuestros corresponsales, por telégrafo)

ENLACES—Avellaneda, marzo 10— Se ha formalizado el compromiso matrimonial de la señorita María Isabel Capurro con el señor Gumersindo Crespo.

Esteban Echeverría, marzo 10 — Esta tarde fué bendecido en la iglesia parroquial el enlace de la señorita María Esther Legarreta con el señor Ives Louplas. Actuaron como padrinos la señora de Louplas, madre del novio y el señor José Legarreta, hermano de la novia. Los desposados partirán para Montevideo, donde pasarán una temporada.

DIVERSAS INFORMACIONES—Merlo, marzo 10—A consecuencia de un accidente sufrido en los días de carnaval, se halla herida en diferentes partes del cuerpo la esposa del señor José M. Blanco.

Carmen de Areco, marzo 10 — Se ausentaron para esa capital las señoras Manuela Zubizarreta de Apalategui, Dolores Apalategui de Cabral y señoritas Apalategui.

—Se encuentra gravemente enfermo el señor Juan Basse.

General Pinto, marzo 10 — De La Plata ha llegado el presidente del concejo deliberante, señor Damián del Castillo.

NECROLOGIA — Coronel Dorrego, marzo 10 — Ayer falleció a la edad de 15 años, la señorita María Martínez. Sus compañeras de estudio condujeron el ataúd desde la casa mortuoria hasta la iglesia. Ha sido muy lamentada la desaparición de esta niña.

EDUCACION

ASOCIACION DE MAESTROS DE LA PROVINCIA

La comisión central de la Asociación de Maestros de la Provincia ha realizado una reunión, en la cual se ocupó, especialmente, de la situación creada al personal docente de la provincia por la demora producida en el pago de sus haberes, lo que significa interrumpir la vida regular de que han disfrutado los maestros como justa retribución por los importantes servicios prestados a la obra de cultura popular.

Una buena parte del magisterio de la provincia queda ahora sin percibir sus haberes de diciembre último, hasta que el Poder Ejecutivo entregue fondos del año pasado, pues con los de este año sólo se pagarán planillas del mismo y no del anterior. Por otra parte, debe tenerse en cuenta que han fracasado por completo las gestiones realizadas ante el Consejo Nacional de Educación para cobrar la subvención adeudada desde 1917, y con la cual se llegaría a regularizar la situación de los maestros.

A fin de reunir mayores elementos de juicio, se ha designado en comisión al presidente, señor Jorge Selva, y al señor Francisco Legarra, para que se entrevisten con el director general de escuelas. En presencia de los informes que se obtengan, la comisión central adoptará las resoluciones que considere del caso.

—A invitación del directorio del Banco Escolar de la Provincia, visitaron la Casa del Maestro, donde aquél ha instalado sus oficinas, un grupo de inspectores de escuelas y otros funcionarios escolares, entre los que recordamos a los señores Gómez, Salcedo, González, Mercante, Passarelli, Ogando, Carranza, Santa Clara, Etcheverry y otros más que fueron atendidos por los señores Susini, Selva, Santamarina, Legarra, etc., informándose de la marcha de la organización del Banco Escolar, con cuya iniciativa simpatizan ampliamente, considerándola beneficiosa para el magisterio, por lo que han de prestarle su apoyo con el convencimiento de que se llegará a la organización de un organismo económico que ha de beneficiar al maestro en forma muy eficaz, mejorando sus condiciones en el futuro, al solidarizarlo en una cooperación de crédito tan amplia y económica. Después de recorrer el amplio local, los visitantes se retiraron expresando sus deseos por el mejor éxito de las iniciativas de la asociación.

Construcción de una escuela religiosa en González Chaves

González Chaves (Tres Arroyos), marzo 10—El 2 del corriente se efectuó la inauguración de la escuela Juan Elícagaray, hecha construir por la señora Ana P. de Elícagaray en memoria de su esposo. Asistieron al acto inaugural las autoridades y distinguidas familias del partido.

Se han inscripto ya en este establecimiento cien alumnos, entre pupilos, medio pupilos y externos. La escuela funciona bajo la dirección del presbítero Juan C. Duque.

Asociación de padres de alumnos de la escuela normal de Quilmes—Una acción encomiable.

Quilmes, marzo 10 — En la última asamblea de socios de la Asociación de padres de alumnos de la escuela normal mixta nacional, el presidente señor Feliciano Drake Durañona, leyó la memoria anual, de la que entresacamos los interesantes datos que siguen y que reflejan la meritoria labor realizada por la citada institución popular de educación.

La sociedad cuenta con 152 socios. De éstos, 95 son activos, 54 protectores y tres honorarios.

Concedió seis becas para niñas pobres aspirantes al magisterio, con el objeto de que continúen sus estudios.

Ha invertido 360 pesos en los gabinetes de física y química, y 288 pesos en libros y útiles de colegio para niños sin recursos.

Compró un piano de estudio para la escuela normal, en 875 pesos, y una linterna y otras piezas de proyecciones luminosas en 250 pesos.

Solicitó de la Cámara de Diputados de la provincia, que incluyera diez becas para la escuela normal y del concejo deliberante de esta ciudad, la cesión de la plaza General Pintos para construir el edificio de la escuela.

Prestigió tres conferencias científicas, a cargo de los doctores Adolfo Bazán, Emilio Torre y C. Toranzos Calderón. Bajo su patrocinio dió también una conferencia en el local de la escuela normal, el doctor Arrieta, sobre la música clásica.

Ha celebrado durante el año catorce sesiones, y tiene actualmente en caja un haber de 405 pesos.

Apertura de la escuela de Isla Maciel

Isla Maciel (Avellaneda), marzo 10 —Se ha hecho cargo de la dirección de la escuela local la señorita Ortiz, quien ha invitado a los padres y tutores de niños en edad escolar a que cumplan la ley de instrucción primaria obligatoria.

Se cree que este año aumentará considerablemente la inscripción de alumnos en dicha escuela.

Las escuelas de General Lavalle — Maestros sin título

General Lavalle, marzo 10—El 1.o del corriente se inauguraron las clases en las escuelas del distrito, con asistencia de un crecido número de niños.

Llama la atención que el personal docente, casi en su totalidad, esté formado por maestras sin título, no obstante haber solicitado hace ya tiempo de la dirección general de escuelas los puestos en los colegios del partido maestros que poseen sus respectivos diplomas, sin que hasta la fecha hayan sido tomados en consideración sus pedidos.

VARIAS NOTICIAS

Nombramientos

El Poder Ejecutivo hizo los siguientes nombramientos: director del hospital Misericordia de La Plata al doctor Pastor Molla Villanueva; médico interno del mismo al doctor Lino A. Ponce; telegrafista de cuarta clase, en el telégrafo de la provincia, a Gabriel J. Palma.

Concesión de becas

Ha sido dictado un decreto confirmando por el corriente año las becas concedidas en la Facultad de Agronomía y Veterinaria a los señores Gerardo Hollman, Raúl Davel, César A. Muñoz, Manuel Calviño, Ricardo Lan y Pedro del Carril.

Se conceden becas en la misma Facultad y con antigüedad al 1º de enero del corriente año por igual término, a los estudiantes, José Manuel Súnico, Juan J. Ogando, R. Arana, Ernesto Cosme Argerich y Florencio Guillermo Fernández.

Club social de Temperley — Su nueva comisión

Temperley (Lomas de Zamora), marzo 10—La nueva comisión directiva del Club Social para el año 1919 ha quedado constituída en la siguiente forma. Presidente, Alfredo Berangger; vicepresidente, José M. Ronconi; secretario, Mariano Justinelli; prosecretario Raúl L. Suárez, tesorero, José Soler; protesorero Luis Berangor; vocales, Horacio R. Fabbio, Carlos D. Goya y H[illegible] Fischer; suplentes Luis Gabuss y Emilio Emmanuelli.

MOVIMIENTO OBRERO

La huelga en los tranvías eléctricos del Sur — Perjuicio a los vecinos de Temperley.

Temperley (Lomas de Zamora), marzo 10 — Cada día se notan más los inconvenientes y las molestias que ocasiona la huelga de los empleados de la empresa de tranvías del Sur.

El departamento del trabajo debería intervenir con el objeto de procurar una solución en este asunto que tantos perjuicios ocasiona a la población.

VIALIDAD

EL CAMINO A BAHIA BLANCA

Viaje del gobernador a Olavarría

El sábado por la noche el gobernador, los ministros y un reducido número de acompañantes se trasladaron a Olavarría con el propósito de asistir a la colocación de la primera piedra del camino macadamizado de La Plata a Bahía Blanca, cuya construcción se iniciará en aquella localidad.

ARREGLO DE PUENTES Y CAMINOS

Fueron aprobados los pliegos de condiciones, y presupuesto de pesos 8.412.49, formulados por la dirección del ramo para la reparación del puente sobre el arroyo Los Huesos, en Lobería, y se llama a licitación pública para su construcción, por el término de quince días.

—Se modificaron en la forma que a continuación se expresa los incisos Q y Y, de la resolución de fecha 28 de diciembre de 1917, relacionada con la apertura de caminos en el partido de Guaminí: "A los actuales propietarios del campo que figura a nombre de las señoras María E. Fernández Poblet de Moret, Peregrina Fernández Poblet de Tizón y Ramón Fernández Poblet, que procedan a la apertura de los caminos que se indican, con un ancho de 25 metros, debiendo dejar, cada uno de ellos, una faja de doce metros cincuenta centímetros". "A los actuales propietarios del campo que en el mismo plano figura a nombre de los señores Adela, Elena, Raquel, Ester, Miguel y Dora Alonso Fernández, María E. Fernández Poblet de Moret y Ester Fernández Poblet, que procedan a la apertura del camino que se indica, con un ancho de 25 metros".

—Se ha dirigido una nota al Ministro del Interior, haciéndole presente que el Senado de la provincia sancionó, con fecha 8 de octubre pasado, una minuta de comunicación en la cual manifiesta que vería con agrado que el Poder Ejecutivo gestionara de las autoridades nacionales la construcción de un camino macadamizado que, corriendo sobre el terraplén costanero del Canal Oeste, una el dique número 1 con la Ensenada.

Agrega la comunicación que, solicitado el informe correspondiente a la dirección respectiva de este gobierno, se ha expedido manifestando que el camino de referencia consulta los bien entendidos intereses de la vialidad, y que sería factible su realización, contribuyendo la provincia con los materiales necesarios y el gobierno de la Nación con el importe de los fletes y acarreo.

En consecuencia, se solicita al Ministro del Interior que pase al Ministro de Obras Públicas el mencionado expediente, a fin de que tome en consideración lo propuesto por la dirección de hidráulica, puentes y caminos de la provincia.

—Se autorizó a la dirección del ramo para que con el auxilio de la fuerza pública dé cumplimiento a la resolución de fecha 18 de diciembre de 1918, por la que se intima al señor Tomás Duggan, a dejar sin llaves las tranqueras existentes en el campo de su propiedad en el partido de Chacabuco y al señor Tomás Keating, para que restablezca el camino general de Mercedes a Chacabuco en la parte que afecta su propiedad.

—Se ordenó el siguiente envío de materiales: a la municipalidad de Luján, 50 caños de cemento armado de 60 centímetros de diámetro; a la municipalidad de Vicente López, 20 toneladas de adoquines de granito, y 100 caños de cemento armado, y a la municipalidad de Exaltación de la Cruz, 100 caños de 30 centímetros, 50 de 50 centímetros y 30 de un metro.

INFORMACION AGROPECUARIA

En Chascomús — Epizootia en los equinos

Chascomús, marzo 10 — Recrudece la epizootia que está [illegible] este año en el ganado equino.

—Los campos se hallan en buen estado.

ENSEÑANZA UNIVERSITARIA

Universidad Nacional de La Plata — Facultad de Ciencias de la Educación.

El consejo directivo de la Facultad de Ciencias de la Educación, ha dado a conocer el siguiente horario y composición de las mesas examinadoras para el período de exámenes del corriente mes.

Lunes 24—Historia de la filosofía, latín, elementos de lógica y gramática histórica a las [illegible] a. m., presidentes señores Alejandro Korn, Juan Chiabra y J. Alfredo Ferre[illegible].

Psicología, psicología anormal y paidopedagogía, a las 8.30 a. m., presidentes señores Víctor Mercante, Rodolfo Senet, C. Rodríguez Etchart y Alfredo D. Calcagno.

Metodología, metodología del dibujo, a las 2 p. m., presidentes señores Víctor Mercante, [illegible] Latorre, Francisco Legarra y [illegible] Lola Juliánez Islas.

Martes 25—Historia argentina, historia europea, americana, [illegible] a las 3.30 p. m., presidentes señores [illegible] Levene, Luis M. Torres, Pascual Guaglianone e Hipólito Zapata.

Miércoles 26—Higiene escolar y sistema nervioso, a las 3 p. m., presidentes señores Nicolás Roveda, Antonio Restagno y Alfredo Calcagno. Historia de la enseñanza, ciencia de la educación [illegible] escolar, a las 9 a. m., presidentes señores Alejandro Carbó, Carlos [illegible] Rodríguez Etchart y Pascual Guaglianone; literatura castellana, literatura [illegible] y composición, a las 3 p. m., presidentes señores Ricardo Rojas, Arturo [illegible] Rocca y Alfonso Corti.

—Las alumnas que deben efectuar práctica pedagógica durante el año en curso pueden efectuar la inscripción respectiva en la secretaría de la Facultad.

Juramentos

La Suprema Corte de Justicia tomará hoy el juramento de ley al nuevo camarista doctor [illegible], y jueces del crimen doctores [illegible] y Pessagno.

Pedidos de gracia

El procurador general doctor Ocampo ha dictaminado favorablemente en las solicitudes de gracia de Basilio Sluzan y Luis Justo Trejo, y en sentido negativo las de Adrián Barrionuevo, Juan Gómez, Alfredo López, Emiliano [illegible], Ramón Parodi, Armando Ca[illegible], José Vanden Braudo y Juan Fernández García o Costa.

Concurso Sabattella

Como se [illegible] el señor Sabattella pidiendo se deje sin efecto el auto que [illegible] la apertura de su concurso civil, [illegible] del mismo se opuso a ello [illegible] en consideraciones de orden legal. El juez doctor Molina Carranza, por la secretaría del señor Luis M[illegible], [illegible] al mandar agregar ese escrito, ordena proseguir las diligencias de inventario y depósito de los bienes de aquel intimándose la presentación de los títulos de las propiedades existentes en La Plata y llamando a autos para resolver sobre lo principal.

Sentencia revocada

El juez doctor Arístegui, por la secretaría Amaral y Boneo, ha revocado la sentencia del juez de paz de Avellaneda en el juicio Biasi contra Soli, condenando a éste al pago de la suma que jure el actor dentro de la cantidad de setecientos cincuenta y cinco pesos, con las costas en el orden causadas.

Juicios sucesorios

Por la secretaría del doctor Díaz Cisneros, juzgado del doctor Arístegui, se han iniciado los juicios sucesorios de don Fermín Coronel Avila, Timoteo Alvarez, Victoriana Teodora Alvarez de Salvado, Graciana Brust de Errecar, Casimiro Bahud y Juana Uturralde de Garmendia.

Justicia del crimen

El juez del crimen doctor Julio M. Facio, dictó sentencia en la causa seguida contra Domingo Rodríguez, por robo, en Lomas de Zamora, condenándolo a la pena de once meses de arresto.

—El mismo magistrado sobreseyó definitivamente a Vicente Ruiz Díaz en la causa que se le seguía por el supuesto delito de hurto, en Moreno.

Proceso por homicidio en Zárate — Sobreseimiento definitivo

Zárate, marzo 10—Después de haber ratificado los testigos presenciales las declaraciones prestadas en el primer momento ante el juez del crimen doctor Machado, este magistrado dictó hoy auto de sobreseimiento definitivo en favor del joven comerciante Sadi Urruti procesado por homicidio en la persona del individuo Roldán (a) Pájaro, por haberse comprobado que procedió en legítima defensa.

MOVIMIENTO POLITICO

Partido Radical

ASAMBLEA EN SAN MARTIN — CANDIDATOS A MUNICIPALES Y CONSEJEROS ESCOLARES.

San Martín, marzo 10 — En el local del comité Leandro N. Alem, se ha efectuado una concurrida reunión de vecinos invitados por el presidente de dicho comité, con el fin de cambiar opiniones para concurrir a las próximas elecciones con una lista única.

Concurrieron al llamamiento caracterizados radicales y vecinos independientes. Después de una amplia discusión se resolvió nombrar una comisión compuesta por los señores Larrosa, Parravicini, Coache, Girón, Marenco, Welhes, Rivarola, Nolasco, Martini y Del Prado, para que formule la lista de candidatos a municipales y consejeros escolares. En seguida se pasó a cuarto intermedio.

Reanudada la sesión a las 6 p. m., se aprobó el despacho de la comisión que aconseja se dé representación proporcional a cada una de las villas del partido, en la siguiente proporción: ciudad, 9 municipales y 3 consejeros escolares; Villa Ballester, 4 municipales y 1 consejero escolar; Caseros, 2 municipales y 1 consejero; Ciudadela, 2 municipales; Sáenz Peña, y Santos Lugares, 1 municipal; Lynch y Villa Progreso, 1 municipal, y Billinghurst, 1 municipal.

Aprobada la representación proporcional, la asamblea resolvió que de una lista de 35 vecinos radicales e independientes se eligieran los 20 candidatos de que se compondrá la lista que la convención del partido Radical ha de consagrar el 19 del corriente.

La comisión resolvió pasar a cuarto intermedio hasta el 11 del corriente, lo mismo que la asamblea.

PREPARATIVOS ELECTORALES EN LAS SECCIONES 1a. Y 2a.

Mañana, a las 2 de la tarde, se reunirán en el local del comité central los delegados de los comités de distrito de la primera y segunda secciones electoral, con objeto de proceder a la designación de 18 candidatos a diputados provinciales, que serán votados en los comicios del 30 del corriente.

A esta reunión concurrirán los delegados de los comités de Matanza, Morón, Merlo, Moreno, General Rodríguez, Mercedes, Suipacha, Marcos Paz, Las Heras, Navarro, San Martín, Vicente López, San Isidro, San Fernando, Las Conchas, General Sarmiento y Campana.

La asamblea de delegados será presidida por el titular, senador doctor Silvio E. Parodi.

—Con la intervención del delegado de la junta de gobierno, diputado nacional señor Alberto Barceló, el domingo último se constituyó el comité de Matanza, con las siguientes autoridades:

Presidente, ingeniero Julio L. Caillaud; vicepresidentes, Lucas Dorremocea y Julio T. Baizá; secretario general, Horacio Costa; tesorero, Juan Ithurralde; protesorero, Federico Díaz; delegados a las asambleas, ingeniero Julio I. Caillaud y Arturo Motta.

—La junta de gobierno ha sido citada a una sesión extraordinaria que se celebrará hoy a las 10.30 a. m., con el fin de resolver diversos asuntos relacionados con las elecciones a celebrarse el 30 del corriente en las secciones primera y segunda.

CRONICA POLICIAL

EN UN BAILE DE LINCOLN

Grave desorden

Anteayer, a las 5 a. m., en la casa de José Campalla, situada en la calle 23 entre 8 y 6, en Lincoln, donde se celebraba un baile, por causas que aun no se han podido establecer, Pedro Augusto (a) El Portugués, fué muerto de un tiro de revólver. Se acusa como autor del homicidio a José Alcaraz, que fué detenido.

El acusado presenta una herida en el cráneo, que dice habérsela causado el extinto, y los acompañantes de éste, Aducindo Castellanos, Daniel Flores, Enrique Cortés y Enrique de Balderrama, los que también fueron detenidos e incomunicados.

Castellanos presenta una herida de bala en el lado derecho del rostro, acusando como autor de ella a Alcaraz.

Entre las pajas del colchón de la cama de Campalla se halló un revólver Eibar, con cuatro cápsulas vacías y dos llenas. Esta parece ser el arma empleada, y que se dice que pertenece a Alcaraz.

Con conocimiento de la justicia del crimen se instruye el sumario de práctica.

EL JUEGO EN AVELLANEDA

Batidas policiales

Avellaneda, marzo 10 Esta madrugada, a la 1, fué sorprendido por la policía a las órdenes del comisario Manuel Sánchez Vera otro "garito" que funcionaba en el café "Los Vascos", situado en la calle Domínguez 547.

La policía pudo detener a 25 individuos que jugaban a la "guitarrita" y secuestró aparatos, fichas y 210 pesos en efectivo.

Los detenidos fueron puestos a la orden del juez del crimen, doctor Juan A. Rooth.

El jefe de policía

Procedente de Leandro N. Alem se anuncia para hoy el regreso del jefe de policía señor Sojart, quien se hará cargo de la jefatura.

En la comisaría de Quilmes — Agresión a un subcomisario

Anteanoche, a las 9, Francisco Luis Starkey, que había sido detenido por una contravención cometida, en circunstancias en que se encontraba en la oficina de guardia, dió un empellón al subcomisario Vicente Armendaris, derribándolo contra un [illegible] cuyos cristales, al quebrarse, produjeron al citado funcionario heridas graves en la cabeza.

Se instruye el sumario de práctica con conocimiento del juez del crimen.

En Martínez y Berisso — Accidentes fatales

En la estación Martínez, jurisdicción del partido de San Isidro, anteanoche, en momentos en que Luis Farta, domiciliado en la capital federal, calle Cabildo 3594, iba a tomar el tren eléctrico de las 11.56 p. m., de Tigre para Retiro, perdió pie y cayó a las vías, sufriendo la fractura de la base del cráneo y heridas en distintas partes del cuerpo, que le ocasionaron una muerte instantánea.

El cadáver de Farta fué reconocido por el médico de policía instruyéndose el sumario respectivo, con conocimiento de la justicia federal.

Escenas de carnaval — Incidentes en La Plata y Quilmes

Anteanoche, a las 9.30 en la calle 7 entre 49 y 50 de La Plata, donde se celebraba el corso de carnaval, ocurrió un hecho sangriento entre Juan Mazza y un desconocido que logró fugar, habiéndose recomendado su captura.

De las primeras averiguaciones de la policía resulta que Mazza aplicó al desconocido un puñetazo por haber molestado a su novia, a quien acompañaba, por lo que el prófugo desnudó un cuchillo e infirió a Mazza una herida en la pierna derecha, que al parecer no reviste mayor gravedad.

—En la madrugada de ayer, mientras transitaba por las calles de Quilmes Cayetano Toranto, por haberle arrojado un balde de agua Alberto Isturieta y Adolfo Arado, se trabó en pelea con éstos, resultando los tres con heridas.

Los promotores del desorden fueron detenidos.

Muerto por un tranvía

En Berisso, jurisdicción de la sección 8a. de La Plata, anteayer, a las 3 p. m. un coche de tranvía de la empresa La Nacional, arrolló al menor Pedro Lesquevitch, en circunstancias en que éste pretendía subir al coche, en movimiento.

El menor fué destrozado por el coche, el cadáver, recogido por personal de la sala de primeros auxilios de la Ensenada, fué entregado a los padres de la víctima.

La policía ha detenido preventivamente al motorista e instruye el sumario de práctica.

En favor de un ex comisario de Quilmes — Entrega de una solicitud al Poder Ejecutivo.

Quilmes, marzo 10 — Una comisión de vecinos formada por los señores Teófilo Lesourat, Luis Berisso, Cristóbal [illegible], Saturnino Iriarte y Atanasio A. Lanz, fué anteayer a La Plata, con objeto de hacer entrega, al ministro de Gobierno, doctor Puig Lómez, de una solicitud firmada por vecinos del pueblo de Quilmes, en la que se pide que sea repuesto en su cargo de comisario el señor Pedro B. Quintana, declarado cesante por decreto del Poder Ejecutivo.

Los delegados fueron atendidos deferentemente por el ministro, a quien expusieron las razones que habían movido a los firmantes de la solicitud para producir ese movimiento de opinión, pocas veces visto en una localidad en favor de un funcionario. Agregaron que el pedido estaba ampliamente justificado por ser el señor Quintana un correcto funcionario.

La solicitud dejada en poder del señor Puig Lómez lleva más de mil cien firmas.

El ministro de Gobierno expresó que se haría eco de los sentimientos de la delegación para trasmitírselos al gobernador, a quien llevaría también la solicitud.

Robos frecuentes en Chascomús — Cargos a la policía

Chascomús, marzo 10—En las inmediaciones de la estación Gándara de este partido, les han sido carneadas vacas a los señores Pastor Vico y Guaresohigue. De la quinta que posee cerca de esta ciudad el señor Narciso A. Newton, le fueron robadas tres vacas lecheras con cría.

Estos tres robos han sido denunciados en la comisaría sin que hasta el presente la policía haya podido dar con los autores de ellos, no obstante haber manifestado uno de los damnificados sospechas vehementes que han podido guiar a la autoridad.

Secuestro de lonas robadas en Avellaneda

Avellaneda, marzo 10—En la noche del 4 del corriente, fueron robadas de la lancha "Saudi Cía., No. 1", de propiedad de la viuda de Martínez e hijos, seis lonas valuadas en la suma de 1 200 pesos.

La policía ha detenido a Ricardo Cassani, quien vendió dichas lonas en 300 pesos a Ramón Fernández. También pudo secuestrar el material robado.

En Temperley — Sepelio de los restos de un bombero voluntario

Temperley (Lomas de Zamora), marzo 10—Grandes proporciones alcanzó la demostración pública de duelo a que dió motivo ayer el sepelio de los restos del meritorio bombero voluntario de Lomas de Zamora, don Jaime Aviñó, fallecido a consecuencia de la caída que sufriera días pasados al volcarse el vehículo en que se dirigía con otros compañeros, para sofocar un incendio que había estallado en Talleres.

Aviñó había sido maestro de armas de la armada nacional. En el acto de la inhumación de los restos, estuvieron delegaciones de los bomberos voluntarios de distintos pueblos, de los Vanguardias de la Patria y de los oficiales de mar.

El cuerpo de bomberos voluntarios de Lomas y los amigos del extinto han iniciado una colecta en beneficio de la viuda y tres niños que deja el compañero caído en el cumplimiento del deber.

DEPORTES

Vuelos del volador Mira en Esteban Echeverría

Esteban Echeverría, marzo 10 — El sábado, a las 5 30 p. m., descendió en el establecimiento del señor Enrique Santamarina, un aeroplano piloteado por el volador señor Virgilio Mira, quien llevaba como pasajero al conscripto Antonio Bledina. Ayer por la tarde, el señor Mira efectuó varios vuelos que fueron presenciados por numeroso público, llevando como pasajeros a varios vecinos. Esta mañana, a las 7, el volador partió con destino a Villa Lugano, con el señor Félix A. Picquart, de pasajero.

LA LLUVIA

Inundaciones y daños que ha causado

NOTICIAS DEL INTERIOR

La lluvia abundante y continuada que cayó ayer en la capital, produjo inundaciones parciales en todos los parajes bajos del municipio.

Muchos barrios de Belgrano, Villa Urquiza, Palermo, Liniers, Chacarita, Maldonado, Barracas, Flores y Vélez Sársfield quedaron aislados a consecuencia de la gran masa de agua que se acumuló en las calles de los mismos.

En muchas casas de comercio y habitaciones particulares se llenaron de agua los sótanos, y en otras el agua no podía salir de los patios, por estar inundadas las calzadas.

El pavimento del lado izquierdo de la calle Santa Fe, desde Ecuador hasta Laprida, fué levantado por la corriente, y los adoquines arrastrados hacia la calle Ecuador.

LOS SERVICIOS DE TRANVIAS

A causa de la fuerte lluvia caída los servicios de tranvías no se cumplieron ayer regularmente Las modificaciones obligadas de los recorridos se originaron, entre 10 y 10.30 de la mañana y se prolongó la anormalidad hasta las 3 de la tarde en algunas zonas y hasta las 5, en otras. Las interrupciones se produjeron principalmente en los barrios de Flores, Mataderos, Caballito, Villa Devoto, Liniers y Belgrano.

De las líneas de la empresa Anglo-Argentina sólo pudieron funcionar normalmente las líneas número 7, de Jujuy y Progreso a plaza de Mayo, 9, de Retiro a Constitución, 11, de Boca a Recoleta, 15 de Constitución a Recoleta, 29, de Vélez Sársfield y avenida Alcorta a plaza de Mayo, y la 69, de la estación del ferrocarril de la provincia de Buenos Aires a Recoleta.

Los servicios que más se resintieron por la lluvia fueron los de las líneas 88 en la calle Donato Alvarez; 86, 94 y 95 en la calle Yatay; 12 y 13 en las calles Río de Janeiro y Machado.

En la avenida Montes de Oca y calle Suárez, fué necesario desviar de su recorrido normal los coches de las líneas, 17, 18, 21 y 61, los que tomaron por la calle Herrera. Las restantes líneas de la misma empresa, salvo las ya anotadas anteriormente, sufrieron interrupciones más o menos prolongadas.

El recorrido de los coches de la compañía Lacroze que se dirigen por la calle Triunvirato hacia Villa San Martín, Campo de Mayo, Saavedra y Belgrano se vió cortado a la altura de la calle Frías. Allí se realizó el trasbordo de los pasajeros por medio de un puente y diversos vehículos de uno a otro de los coches eléctricos que se detenían a cada lado del curso de las aguas acumuladas.

La línea de la calle 25 de Mayo a Caballito fué desviada en Bartolomé Mitre y Yatay sobre las vías del Anglo-Argentino. En la esquina de Cabrera y Medrano también se desviaron los servicios que la compañía Lacroze efectúa en dichas calles.

La Oficina Meteorológica Argentina recibió los siguientes avisos de lluvia caída en el interior de la República:

BUENOS AIRES

Alagón 29, Albariño 38, Alberti 8, Algarrobo 141, Alta Vista 34, América 16, Anderson 26, Arano 5, Araujo 32, Arboledas 12, Arenaza 119, Argerich 148, Ascasubi 311, Ascensión 25, Avestruz 20, Ayacucho 24, Ayarza 82, Azul 19, Báez 19, Bahía Blanca 80, Bajo Hondo 88, Balcarce 3, Balza 25, Bandurria 2, Backer 10, Barra J. E. 18, Bayauca 87, Bell H. 3, Benítez F. C. O. 4, Berraondo F. C. al P. 83, Berraondo (M.) F. C. S. 13, Berutti 21, Blanca Grande 13, Bocayuva 33, Bolívar 17, Bonifacio 26, Bordenave 21, Bragado 1, Buratovich 225, Cabildo 41, Cambáceres 4, Cañada Seca 11, Capilla del Señor 2, Carhué 32, Casalins 7, Casares 7, Casbas 14, Casey 25, Castilla 6, Cerrito 3, Chiley 19, Colman 17, Colonia Seré 10, [illegible]rco 12, Copetonas 21, Coraceros 43, Corbett 15, Coronel Dorrego 53, Coronel Isleño 17, Coronel Laprida 18, Coronel Mom 40, Coronel Seguí 5, Coronel Suárez 30, Coronel Vidal 30, Crotto 25, Cuenca 4, Curumalán 18, Chacabuco 65, Chajá 25, Chancay 8, Chascomús 11, Chasicó 95, Chiclana 8, Chillar 25, Chivilcoy 18, Daireaux 51, Darregueira 24, De Bary 36, Del Carril 11, Del Valle 8, Dennehy 37, Dionisia 2, Dolores 5, Dufaur 20, Duhau 36, Durañona F. C. S. 22, Dussaud 10, Egaña 32, El Dorado 18, Elordi 2, Empalme Lobos 10, Energía 3, Ernestina 2, Espartillar 16, Esteban[illegible] 40, Fatraló 23, Fernández J. N. 6, Fernández M. 6, Fortín Viejo 45, French 1, Freyre 63, Gascón 79, General Alvarado 4, General Alvear 13, General Belgrano 5, General Lamadrid 17, General Madariaga 12, Gil 58, Gobernador Ugarte 4, González Chaves 17, Gorchs 15, Gorriti 67, Gradarena 19, Guaminí 26, Guanaco 10, Guerrero 2, Henderson 42, Hortensia 19, Huanguelén 28, Huergo (D.) F. C. al P. 62, Huergo (F.), F. C. O. 20, Ibáñez 10, Igarzábal 121, Ing. Thompson 36, Ing. White 51, Irene 36, Jardín 11, Juárez 10, Junín 38, Krabbe 13, La Colina 17, La Dorita 15, La Federal 11, La Limpia 9, Lamarca 144, Laplacette 18, La Plata 1, La Porteña 75, La Rica 11, Larrea 6, Las Armas 18, Las Flores 25, La Sirena 16, Las Nutrias 5, Lastra 18, Lavalle E. 44, La Zanja 95, Lértora 59, Leubucó 32, Líbano 15, Lincoln 9, López Lecube 25, Los Gauchos 23, Los Pozos 48, Luján 2, Maldonado F. 13, Maipú 15, Mamaguitas 4, Mar del Plata 4, María Lucila 20, Mari Lauquén 35, Maza 11, Médanos 80, Mercedes 10, Meridiano V 18, Miramar 2, Molina (C.) F. C. S. 22, Monasterio 6, Monsalvo 10, Monte Hermoso 44, Moores 16, Morse 40, Naón 30, Napaleofú 5, Napostá 60, Navarro 6, Necochea 5, Neild 22, Nueva Roma 66, Nueve de Julio 36, O'Brien 5, Ochandío 15, O'Higgins 78, Olascoaga 25, Olavarría 28, Ombucta 140, Ordoqui 15, Orense 6, Oriente 29, Origone 68, Ortiz de Rozas 23, Otoño 12, Pasman 18, Passo 25, Patagones 6, Paula 17, Pedro Luro 105, Pehuajó 11, Pehuelches 45, Pellegrini 57, Pellerata 35, Peralta 58, Pichincha 11, Pigüé 50, Pirovano 27, Pourtalé 20, Pradere F. C. O. 4, Pradere (J. N.) F. C. al P. 83, P. Quintana 3, Primera Junta 31, Pringles 55, Puan 43, Quenoma 30, Quilco 13, Quirno Costa 36, Quiroga 3, Ramos Otero 3, Ranchos 5, Rauch 27, Rawson 58, Recalde 16, Rivadavia F. C. O. 18, Rivadeo 42, Rivera 23, Roberts 3, Rolito 25, Rocha 14, Rondeau 14, Roque Pérez 4, Saavedra 81, Sáenz 20, Saladillo 44, Saldungaray 65, Salvador María 1, Salliqueló 18, San Bernardo 35, San Emilio 27, San Fermín 24, San F. Delloca 37, San José 4, San Mauricio 10, San Pedro 23, San Román 62, San Sebastián 31, Santa Inés 7, Santo Tomás 12, Santos Unzué 17, Saturno 22, Segurola 5, Sierra de la Ventana 65, Solá F. S. 38, Solanet 5, Sol de Mayo 19, Stroeder 123, Suipacha 20, Sundblad 16, Tandil 9, Tapalqué 15, Tejedor C. 3, Thames 12, Tornquist 62, 30 de Agosto 155, Trenque Lauquen 56, Tres Arroyos 11, Tres Cruces 23, Tres Lomas 30, Udaquiola 4, Uribelarrea 4, Valdez 18, Vallimanca 9, Vegas 18, 25 de Mayo 14, Vela 6, Venancio 106, Vigilancia 1, Villafañe 32, Villa Iris 27, Villalonga 120, Villa Olga 98, Villa Sauce 17, Yutuyaco 32, Zavalía 30, Zubiaurre 62.

SANTA FE

Alvear D. 3 milímetros, Castellanos F. C. P. 10, La Chispa 8, Rufino 20, Santa Isabel 20, Teodolina 85, Venado Tuerto 17.

CORDOBA

Alejo Ledesma 10 milímetros, Assunta 6, Buchardo 5, Fotheringham 1[illegible], Guatimozín 15, Idiazábal 8, Las Perdices 14, Moldes 14, Ordóñez 6, Vivero 7, Washington 2.

SAN LUIS

Alto Pencoso 5 milímetros, Bagual 14, B. Esperanza 1, Dixonville 5, Fortuna 18, La Maroma 27, Mosmota 40, Nahuel Mapá 15, Navia 17, Unión 1[illegible].

PAMPA

Abramo 23 milímetros, Aguas Buenas 4, Agustoni 57, Alpachiri 36, Alta Italia 24, Anchorena 25, [illegible]nguil 40, A. Pa[illegible]ña 46, Apuyaco 35, Arata 78, Aráuz 35, Atreuco 60, Bernasconi 30, Boeuf 71, Cachirulo 42, Caleufú 90, Casimiro Gómez 6, Catriló 25, Cereales 20, Ceballos 6, C. Babón 31, C. Castex 95, C. Mitre 3, Conhello 66, Chamaicó [illegible], Chanilao 20, Doblas 53, Dorila 58, E. Martini 14, Epu-Pel 17, Gamay 25, General Acha 19, G. Campos 37, Guatraché 6, Hidalgo 65, Hucal 12, Ing. Luiggi 38, Ivanowsky 20, Km. 690 F. C. O. 57, La Gloria 32, Lonquimay 29, Loventuel 32, Luan Toro 62, Macachín [illegible], M. Mayer 56, M. Miró 12, Metileo 21, Miguel Cané 56, Monte Nievas 108, Murature 20, Naicó 7, Ojeda 24, Perú [illegible], Pico 49, Quehué 22, Quemú-Quemú 50, Quetrequén 12, Realicó 3, Relmo [illegible], Riglos 27, Rolón 22, Rucanelo 48, Santa Rosa 58, Sarah 6, Simson 4, Speluzzi 51, Telén 38, Toay 57, Trebolares 43, Trenel 59, Trili 46, Unanué 17, Uriburu 21, Utracan 25, Van Praet 17, Victorica 34, Villa Alba 25, Winifreda 65.

MENDOZA

Bowen 16 milímetros, Canalejas 15, Carmensa 5, Col. Alvear 37, C. Salas 10, Corral de Lorca 14, Cuadro Nacional 5[illegible], Desaguadero 3, Gaspar Campos 14, Goico 45, Guadales 23, La Dormida 10, La Paz 24, Luján de Cuyo 7, Media Luna 14, Monte Comán 16, Nacuñán [illegible], Pampa Tigre 23, Rivadavia 5, San Rafael 40, Tunuyán 44, Villanueva 5, Zapata 7.

RIO NEGRO

Cinco Chañares 5 milímetros, Chelforó 9, J. de Garay 90, Mancha Blanca 5, Pichi Mahuida 60, Río Colorado 112, Zorrilla 38.

(De nuestra sucursal en La Plata)

Se hicieron ayer, en las estaciones del ferrocarril Provincial de La Plata al Meridiano V las siguientes observaciones pluviométricas:

Loma Verde 1 milímetro, Gobernador Udaondo 5, Goyeneche 8, F. A. Berra 14, C. Beguerie 5, Olea 5, Desvío Atucha 25, Polvaredas 9, José R. Sojo 37, Lucas Monteverde 41, Blas Durañona 25, Desvío Garbarini 30, Mulcahy 24, Nueve de Julio 22, Amalia 6, Gobernador Arias 14, Mauricio Hirsch 8, Las Juanitas 5, Pedro Gamen 10, Gnecco 10, Inocencio Sosa 7, Esteban de Luca 14, Magnano 21, Francisco de Victoria 15, Villa Sena 5, Fortín Olavarría 12, Badano 68, Roosevelt 80 y Mira Pampa 80.

(De nuestros corresponsales, por telégrafo)

BUENOS AIRES

Coronel Dorrego, marzo 10 — Ayer y anoche llovió 63 milímetros.

Pilar, marzo 10 — Ha llovido con pequeños intervalos desde las 9 a. m. hasta las 5 p. m. Este agua beneficiará a los campos de pastoreo, que se encuentran en muy buen estado.

Chascomús, marzo 10 — Hoy a las 4 a. m. comenzó a llover, continuando el mal tiempo durante toda la mañana y tarde.

Las Flores, marzo 10 — Hoy llovió copiosamente en esta zona, marcando el pluviómetro 22 milímetros. Continúa el mal tiempo.

Carmen de Areco, marzo 10 — Hoy llovió copiosamente, con gran beneficio para la agricultura y ganadería.

Rawson (Chacabuco), marzo 10 — Llueve copiosamente desde las 3 a. m.

SANTA FE

El Sombrerito, marzo 10 — Ha llovido torrencialmente.

También se desencadenó un viento huracanado que hizo volar techos, derrumbó ranchos y causó otros perjuicios de consideración en Villa Ocampo.

Villa Cañas, marzo 10 — Llovió torrencialmente durante varias horas. El agua caída causó importantes perjuicios al trigo y lino emparvados.

Rosario, marzo 10 — Después del intenso calor que reinaba esta tarde, a las 3, empezó a llover con intermitencias, pero abundantemente.

San Jerónimo Sur, marzo 10 — Hoy llovió durante todo el día. Cayeron [illegible] milímetros de agua. Continúa el tiempo tormentoso.

CORDOBA

Bell Ville, marzo 10 — Hoy se produjo un cambio en la temperatura, y el tiempo amenaza temporal.

Cañada Verde, marzo 10 — Llueve desde anoche.

SANTIAGO DEL ESTERO

Loreto, marzo 10 — Ha llovido abundantemente durante los últimos cinco días.

PAMPA

Macachín, marzo 10 — Ayer llovió 70 milímetros.

PROVINCIA DE SANTA FE

LEGISLATURA

Cámara de Senadores

Santa Fe, marzo 10—Los miembros del Senado serán invitados a celebrar sesión preparatoria el 27 del corriente. En esa oportunidad, además de elegirse las autoridades de la Cámara, se tratará el diploma del doctor ... Antille, elegido el año pasado por San Javier, y que no fué considerado en el período anterior.

El año próximo terminarán su mandato 21 diputados y 6 senadores.

MOVIMIENTO POLITICO

Nuevo padrón electoral

Santa Fe, marzo 10 — El miércoles se reunirá la junta electoral de la provincia, para tratar acerca de la impresión del nuevo padrón electoral, en el que figurarán alrededor de 150.000 inscriptos.

INSTRUCCION PUBLICA

Alliance Française

Rosario, marzo 10 — El primero del mes entrante darán principio los cursos de la Alliance Française, filial de Rosario.

Iniciación del curso escolar

Rosario, marzo 10 — En todos los establecimientos de enseñanza, tanto nacionales como provinciales, se inició hoy el curso escolar.

Se ha podido notar nuevamente que muchos niños no han podido ingresar, debido a la falta de asientos, lo que evidencia la necesidad de aumentar el número de las escuelas, como así también crear otro colegio nacional o formar dos turnos en el mismo.

Santa Fe, marzo 10 — Hoy se iniciaron los cursos en el colegio nacional y en las escuelas normal, industrial y de comercio. Con excepción de la Escuela Industrial, en la que han disminuído el número de alumnos, en todos los demás establecimientos ha habido exceso de inscripciones.

Resultados del censo escolar

Santa Fe, marzo 10 — Hoy se dieron a conocer los datos referentes al censo escolar correspondientes a 17 departamentos, pues faltan los de los departamentos de Iriondo y General Obligado.

El total de niños de ambos sexos, de 6 a 14 años, llega a 148.226 en los 17 departamentos, de los cuales hay 47.021 analfabetos absolutos, 9.158 analfabetos relativos, 700 semianalfabetos, 336 impedidos y 51.652 alfabetos, quedando un margen de 39.372 que no concurren a las escuelas.

Pago de haberes

Santa Fe, marzo 10 — El Poder Ejecutivo ordenó el pago de un mes de sueldo al personal de las escuelas normales provinciales, y las becas de todos los establecimientos de educación.

Para mañana ha prometido el Poder Ejecutivo entregar al consejo de educación la suma de 48.000 pesos, para pagar a los maestros de Rosario.

Tratará igualmente de pagar algunos meses de alquileres de las casas donde funcionan escuelas.

Consejo de la Academia de Derecho

Santa Fe, marzo 10 — Mañana se reunirá el consejo de la Academia de Derecho, con objeto de tratar sobre la provisión de varias cátedras vacantes.

AGROPECUARIAS

Huelga de colonos

Rosario, marzo 10 — Los colonos de Alcorta, departamento de Rosario, presentarán mañana un pliego de condiciones a los propietarios de campos, en el que pedirán mejoras importantes.

Ciertas versiones dan como un hecho el rechazo del pliego, lo que motivará la huelga de los colonos.

En algunos puntos de esta provincia existe ya huelga de colonos.

La Federación Agraria Argentina, que encabeza esta campaña prosigue su propaganda, realizando conferencias en diversos distritos a la vez.

Destrucción del abrojo

Rosario, marzo 10 — La municipalidad ha formado cuadrillas para destruir el abrojo en este municipio.

La seccional de la Defensa Agrícola hace otro tanto en el resto del departamento.

Los gastos que se originen por este concepto serán reclamados a los propietarios de los terrenos donde se haya efectuado la destrucción del abrojo.

EN LA CAPITAL

JUDICIALES

Opiniones sobre la justicia

Santa Fe, marzo 10—El juez de paz letrado de la primera sección hizo a un periodista las siguientes manifestaciones sobre el ambiente judicial.

Habría que innovar, higienizar y curar, apelando a remedios heroicos, para conseguir que la justicia sea realmente de paz y no de chicanas e injusticias. Habría que alejar de la casa a las aves negras y a los usureros, y esto sería un gran triunfo; pero son tantos los obstáculos que sólo el tiempo y la firmeza que se ponga en emplearlo brindarán soluciones.

DIVERSAS INFORMACIONES

Necesidad de un depósito en el puerto

Santa Fe, marzo 10 — El puerto de esta capital carece de depósito para las mercaderías de tránsito. Por esta causa, los vagones que vienen del Norte con productos de esa zona pasan directamente a Rosario, pues aquí, a causa de la huelga portuaria y la falta de dichos depósitos, deben pagar fuertes derechos de estada.

Ampliación del Asilo Maternal

Santa Fe, marzo 10 — El 19 del corriente será inaugurado un nuevo gran salón en el Asilo Maternal.

Obreros que vuelven al trabajo

Santa Fe, marzo 10 — Informa La Forestal que los obreros de la fábrica de tanino que posee en Gallareta volvieron incondicionalmente al trabajo.

ROSARIO

EL DIA SOCIAL

Rosario, marzo 10 — En el cementerio de San Salvador, fueron inhumados esta tarde los restos del señor Octavio Grasso, fallecido ayer, acto que motivó una sentida demostración de duelo.

—En beneficio de los Asilos Maternales, se sigue organizando para el mes entrante una fiesta artística, que se realizará en uno de los teatros locales y cuyo programa será interpretado por un grupo de jóvenes de esta sociedad.

La fiesta se efectuará bajo los auspicios de la sociedad Damas de Misericordia, que preside la señora de Molina.

MUNICIPALES

CONCEJO DELIBERANTE

LA MATANZA DE VACAS

Rosario, marzo 10 — Mañana celebrará su segunda sesión ordinaria el concejo deliberante.

En dicha reunión el concejal Lepreyra presentará una minuta de comunicación a la intendencia, a fin de que ésta informe porque no se cumple la ordenanza relativa a matanzas de vacas y se permite que se sacrifiquen animales en estado de procreación, sin aplicar la multa del caso.

En la minuta se pedirá también que se obligue a los veterinarios a cumplir con su obligación de concurrir a los mataderos a la hora de iniciarse la matanza, la que comienza a las dos de la tarde. La mayoría de los días, los veterinarios llegan de 3 a 3.30, es decir, mucho después de empezada la tarea, lo que facilita irregularidades diversas por parte de los matarifes.

Protesta de impresores

Rosario, marzo 10 — Suscripta por veinte dueños de imprentas se ha presentado una solicitud a la intendencia municipal en la que se pide que sea elevada al concejo deliberante una extensa nota en la que se protesta contra el funcionamiento de los talleres anexos a la biblioteca Argentina, en la forma que se hace actualmente.

Dichos talleres, dicen los recurrentes, están haciendo una seria competencia a los demás impresores, debido a que no pagan ninguna clase de gravámenes.

NOTICIAS DE POLICIA

Herido de un balazo

Rosario, marzo 10 — En el barrio Arroyito, José Ochoa, hirió de gravedad a Pacífico Rodríguez, de un tiro de revólver, después de una breve disputa. El heridor fué detenido.

Accidente

Rosario, marzo 10 — Miguel Luis, argentino, de 36 años de edad, cayó del carro que guiaba y una de las ruedas le fracturó la pierna derecha.

En grave estado fué llevado a la Asistencia Pública.

Provisión de material al cuerpo de bomberos

Rosario, marzo 10—En su reciente viaje a Santa Fe, el jefe político, doctor Jorge Lagos, pidió al gobierno que se provea de mangueras al cuerpo de bomberos de esta ciudad, que actualmente carece de material en buen estado.

Parece que el Poder Ejecutivo le prometió ocuparse del asunto, aun cuando existe el inconveniente de la falta de ese artículo, tanto en ésta, como en ésa.

DIVERSAS INFORMACIONES

Nueva sucursal bancaria

Rosario, marzo 10 — Inició hoy sus operaciones la sucursal de The National City Bank de Nueva York, en ésta.

Sociedad Española de Socorros Mutuos

Rosario, marzo 10 — Para el domingo próximo ha sido postergada la asamblea que debió realizar ayer la Sociedad Española de Socorros Mutuos.

Centro de Cabotaje del Litoral

Rosario, marzo 10 — Los armadores y agentes marítimos afiliados al Centro de Cabotaje del Litoral, cerraron hoy sus oficinas y sólo las abrirán cuando termine el conflicto fluvial.

Jurado de reclamaciones de patentes nacionales

Rosario, marzo 10 — Ha quedado constituído el jurado de reclamaciones de patentes nacionales para el año en curso.

Lo forman los señores Miguel Federico, Aprosio, Miguel Monserrat y Tomás Berlengieri, bajo la presidencia del primero.

Las fiestas del carnaval

Rosario, marzo 10 — Durante las fiestas de carnaval ha habido este año un entusiasmo que no se esperaba, especialmente en los corsos del barrio Saladillo y de la avenida Pellegrini.

Anoche se efectuó la distribución de los premios acordados a comparsas, máscaras, grupos carnavalescos, vehículos adornados y bailarines.

Las aguas del Paraná

Rosario, marzo 10 — Oficialmente se anuncia que las aguas del río Paraná han empezado a descender, por lo cual ha desaparecido el temor de que se produjera una gran crecida.

EN LOS DEPARTAMENTOS

SAN CRISTOBAL

Mal servicio ferroviario

Moñigotes, marzo 10 — El ferrocarril debe tomar medidas para evitar que las encomiendas, y a veces las cargas, consignadas a personas de ésta, sean enviadas a otro destino, como sucede con mucha frecuencia.

SAN LORENZO

Fiestas de carnaval

San Jerónimo Sur, marzo 10 — Estuvieron muy animadas las fiestas de carnaval. Fueron premiados los carruajes ocupados por las señoritas Repetto, Kunz y Scudel.

OBSERVACIONES METEOROLOGICAS

Instalación especial de LA PRENSA

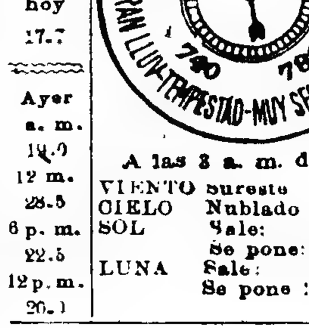

Termómetro		Barómetro
A las 8 a. m. hoy 17.7	A las 8 a. m. de hoy	A las 8 a. m. hoy 739.5
Ayer a. m. 19.0	VIENTO: Sureste	Ayer 8 a. m. 738.0
12 m. 23.5	CIELO: Nublado	12 m. 738.0
6 p. m. 22.5	SOL: Sale: 5.34 a. m. Se pone: 6.00 p. m.	6 p. m. 736.5
12 p. m. 20.1	LUNA: Sale: 2.39 p. m. Se pone: 12.31 a. m.	12 p. m. 737.0

En la mañana de ayer y hasta las 2 de la tarde llovió copiosamente y sin interrupción, pero las condiciones atmosféricas no mejoraron: se notó un ambiente pesado y húmedo.

Anoche, el barómetro experimentó un ascenso y continuaron las condiciones anormales de la atmósfera.

Dirección del viento: Norte y SE, con una velocidad media de 15 kilómetros por hora.

Humedad: 80.

Temperatura del día 10 del año anterior: máxima 30 grados; mínima, 17.

Observatorio astronómico de La Plata — Datos de las 7 a. m. — Presión atmosférica: a cero grados y al nivel del mar, 756.70 mm.; temperatura, 22.2, humedad relativa, 84 por ciento, tensión del vapor de agua, 16.73 mm., viento, dirección, N.; velocidad por hora, 32 kilómetros.

Datos de las 2 p. m. — Presión atmosférica: a cero grados y al nivel del mar, 757.63 mm.; temperatura, 21.2, humedad relativa, 100 por ciento, tensión del vapor de agua, 18.74 mm., viento, dirección, NE.; velocidad por hora, 6 kilómetros.

SINOPSIS DEL TIEMPO

Informaciones de la Oficina Meteorológica—El tiempo continúa bueno en el extremo Norte; en Buenos Aires y en las regiones centrales está nublado y lluvioso; en el Sur sigue aclarándose.

En las 24 horas pasadas cayeron lluvias moderadas y fuertes en Buenos Aires, Entre Ríos, Santa Fe, Córdoba y Pampa.

Prevalecen vientos suaves o moderados del Sudeste, excepto en las provincias del Norte, donde soplan del Norte.

La temperatura continúa alta en el Norte del litoral, en el resto del país ha habido un descenso general.

La presión atmosférica está subiendo en todas las regiones, rápidamente en el Oeste y Sur.

Pronóstico—Tiempo aclarándose con temperaturas más bajas en Buenos Aires y en las regiones del centro, Oeste y Sur, y lluvias con un descenso de temperatura en las provincias del Norte y Nordeste.

INSTRUCCION PUBLICA

Biblioteca popular Leandro N. Alem

Ha solicitado del Consejo Nacional de Educación el local de una escuela fiscal para funcionamiento de la escuela gratuita que sostiene en Asamblea 1446. La inscripción se halla abierta.

Escuela de comercio Carlos Pellegrini — Las clases se inaugurarán mañana, a las 9 a. m.

Escuela profesional número 6 de mujeres — A la una de la tarde de hoy, deben presentarse las alumnas que tienen el tercer grado aprobado y se han inscripto en los distintos talleres de la escuela.

Escuela normal número 1 de profesoras — Hoy, a la hora de costumbre, deben presentarse las alumnas de primer a tercer grado del departamento de aplicación.

Asientos vacantes — Hay asientos vacantes de primer grado superior, segundo y sexto, turno de la mañana, y segundo del turno de la tarde, en la escuela de la calle Independencia 4246, de primero superior y segundo, en la escuela de la calle Granaderos 3.2.

Universidad Popular de la Boca — Esta noche comenzarán a funcionar los siguientes cursos:

De 7.30 a 8.25, industria lechera, 1a. sección inferior; contabilidad, 2a. sección inferior; castellano (gramática), 1a. sección; dactilografía inferior, 1a. sección, inglés inferior, 5a. y 8a. secciones; dibujo lineal, 1a. sec. inferior; de 8.35 a 9.30, industria lechera, 2a. sección superior; contabilidad, 1a. sección superior; taquigrafía superior, 2a. sección; dactilografía superior, 2a. sección; inglés, 6a. sección, perfeccionamiento; inglés, 9a. sección inferior; castellano (literatura), 2a. sección.

Asociación Amigos de la Educación — En la escuela de la calle Libertad 581, que sostiene la Asociación Amigos de la Educación, esta noche se inaugurarán los siguientes cursos:

Corte y confección, primero y segundo, C y primero y segundo D.; bordado en blanco, bordado a máquina, francés segundo y tercero H., piano (señorita Noguera), piano (señorita Allioto), taquigrafía B, violín y corte y confección tercero A.

Se ha abierto la inscripción para un nuevo curso de aritmética y otro de geometría.

Asociación Progenie de Italia — Los cursos gratuitos que sostiene la Asociación Progenie de Italia volverán a funcionar en la segunda quincena del corriente mes y en la fecha que oportunamente será comunicada. Han quedado abiertas las inscripciones de alumnos, las que se recibirán todos los días hábiles, de 10 a. m. a mediodía y de 3 a 6 p. m., siendo admitidos los hijos de italianos y los argentinos en general.

Las clases serán diurnas y nocturnas y las lecciones comprenderán las siguientes materias:

Idioma italiano (obligatorio para todos los alumnos) Historia y geografía de Italia, Contaduría, derecho y práctica comercial, dibujo, solfeo, piano, violín, etc.

ECOS DE CARNAVAL

DISTRIBUCION DE PREMIOS

El jurado del concurso de máscaras infantiles que organizó "El Eco de Flores", diario de aquella localidad, realizará la distribución de premios hoy, a las 8 de la noche, en el salón Rivadavia 7232.

Tomarán parte en la fiesta, que se ha organizado con tal motivo la concertista de violín, señorita Grilli, el señor Fausto Guerrero, y las niñas Concepción Gagliani, Elsa Marriera, Magdalena y Elena Pereyra y María del Carmen Morales.

Se exhibirán varias cintas cinematográficas, sobre las fiestas de carnaval en Venecia, Nápoles y Roma.

CONCURSOS DE MASCARAS

En el concurso efectuado en el cinematógrafo Radium número 6, durante los días de carnaval, se distribuyeron los premios, en la siguiente forma:

Primer premio, Los Hijos de Martinucho; segundo, desierto; centros humorísticos, primer premio, Los Hermanos Fachabruta; segundo, La familia Mingiarulo; tercero, La famiglia Mastrochucho; centros de excéntricos: primer premio, Aficionados de Quilmes; segundo, Llanta de goma y su cría; murgas: primer premio, desierto, segundo, Los Pum-Pam, Pim; tercero Los Cachivaches.

—El fallo del jurado del concurso realizado en el salón Soleil Palais, es el siguiente:

Primer premio: Los Hijos de Martinucho; pescadores: primer premio A Mare Chiare; premio adicional, Los Nenes Victoriosos; centros humorísticos, primer gran premio, La familia Tragavientos; especial, La familia Fachabruta; segundo, Los Piripicchios; murgas: primer premio, Los Cachivaches; segundo, Los Pum-Pam-Pim; tercero, Los Críticos; centros de excéntricos, primer gran premio, Aficionados de Quilmes; segundo, Llanta de goma y su cría; gauchescos, primer gran premio, Brisas Pampeanas; primer premio adicional, Sauchelli y griego; barrenderos, primer premio, Los Monocucho y los Suyos; segundo, La famiglia Mastrochicho; premio especial, La familia Tragavientos.

EN "LA PRENSA"

El domingo último visitó nuestra redacción la sociedad humorística Verdes y Rosas, que formaba un buen conjunto de "tonys", bajo la presidencia del socio Filiberto Carli. En el "hall" de LA PRENSA, los visitantes hicieron oír algunas canciones.

NOTICIAS UNIVERSITARIAS

Facultad de Derecho

REUNION DEL CONSEJO DIRECTIVO

El consejo directivo de la Facultad de Derecho se reunirá a fines de la semana en curso, con objeto de considerar diversos asuntos pendientes y el proyecto de ordenanza formulado por el decano doctor Zeballos.

EXAMENES COMPLEMENTARIOS

Los exámenes complementarios y de ingreso comenzarán a realizarse el lunes próximo, de acuerdo con el horario que publicaremos oportunamente.

Facultad de Medicina

INAUGURACION DE LOS CURSOS

El día 20 del corriente mes serán inaugurados oficialmente los cursos de las distintas escuelas dependientes de la Facultad de Medicina.

EXAMEN DE INGRESO

En el local de la calle Victoria 4250, se reunirán esta tarde a la 1.30, los miembros de la junta ejecutiva que procuran la derogación del examen de ingreso a la Facultad de Medicina.

Facultad de Filosofía y Letras

HORARIO DE EXAMENES

En la Facultad de Filosofía y Letras los exámenes complementarios se realizarán de acuerdo con el siguiente horario: el miércoles a las 4 de la tarde se reunirán las comisiones examinadoras de psicología, sociología, ciencia de la educación, jueves a la misma hora, estética, literaturas castellana y de la Europa meridional, historia del arte, viernes a la misma hora, historia de la filosofía, historiología, historia de América, historia de las civilizaciones, sábado a las 9 de la mañana, ingreso, a las 4 de la tarde, historia argentina, arqueología, antropología, geografía física y humana, crítica y práctica pedagógica.

Facultad de Ciencias Económicas

HORARIO DE EXAMENES ORALES

Los exámenes complementarios orales de la Facultad de Ciencias Económicas, comenzarán a realizarse mañana de 5 a 7 y de 9 a 12 p. m., de acuerdo con el siguiente horario:

Día 12, geografía económica nacional (primera parte), fuentes de riqueza nacional, legislación industrial, política comercial y régimen aduanero comparado, régimen económico y administrativo de la Constitución.

Día 14, legislación comercial (primera parte), geografía económica nacional (segunda parte), Bancos, legislación consular, régimen agrario.

Día 15, contabilidad, sociedades anónimas y seguros.

Día 17, tecnología industrial y rural, economía política (primer curso) historia del comercio, derecho internacional comercial.

Día 18, matemática financiera (primera parte), legislación comercial (segunda parte), economía política (segunda parte).

Día 20, matemática financiera (segunda parte), estadística, finanzas, trasportes y tarifas.

HORARIO DE EXAMENES ESCRITOS

Los exámenes escritos de esta Facultad se realizarán mañana en tres turnos de acuerdo con el siguiente horario:

A las 8 a. m., geografía económica nacional (primera parte), legislación industrial, política comercial y régimen aduanero comparado, contabilidad, economía política (primera parte), a las 9 a. m., legislación comercial (primera parte), legislación comercial (segunda parte), sociedades anónimas y seguros, Bancos, legislación consular, tecnología industrial y rural, economía política (segunda parte) a las 10 a. m., matemática financiera (primera parte), matemática financiera (segunda parte), estadística, trasportes y tarifas.

ESCUELA DE COMERCIO ANEXA
INAUGURACION DE LOS CURSOS

Mañana, a las 9 a. m. se realizará el acto público de la inauguración de los cursos de la Escuela Superior de Comercio Carlos Pellegrini anexa a la Facultad de Ciencias Económicas. En este acto harán uso de la palabra el decano interino de la Facultad, doctor José León Suárez, el director de la escuela, señor Fermín Eguía, el profesor de la misma, doctor Enrique César Urien, y un miembro de la comisión de la escuela.

PERMISOS DE EXAMEN

Los permisos de examen para el próximo período deberán ser devueltos a la secretaría de la Facultad, antes de esta mañana, a las 10, para poder ser incluídos los interesados en las listas de exámenes respectivas.

Escuela de Obstetricia

Esta mañana a las 9.30 se reunirá en esta Facultad, la comisión examinadora de ingreso a la Escuela de Obstetricia.

PERIODISMO

L'AMICO DEL POPOLO, de esta capital — Con motivo de cumplirse el 47 aniversario de la muerte del ilustre estadista italiano José Mazzini, "L'Amico del Popolo", órgano del partido republicano italiano en la República Argentina ha dedicado su último número a la memoria del gran tribuno que agitó los ideales republicanos en la época del resurgimiento de Italia.

Contiene una biografía sintética de la personalidad de Mazzini, como conspirador, como combatiente, literato, agitador, filósofo, legislador y apóstol de los grandes ideales republicanos.

Junto con el retrato del ilustre muerto "Amico del Popolo" publica numerosos pensamientos escritos por distinguidas personalidades políticas y literarias de Italia.

LA BANDERA OTOMANA, de esta capital — Tres años de existencia ha cumplido "La Bandera Otomana", publicación defensora de los intereses de la colectividad otomana de la República, escrita en castellano y en idioma árabe.

Desde que entró Turquía en la guerra, la hoja mencionada ha venido sosteniendo con entusiasmo la causa por la cual luchó el imperio otomano, y al iniciar su cuarto año de vida renueva sus energías y sus propósitos de seguir con empeño la labor que se ha impuesto. Goza del apoyo moral y material de numerosos lectores.

ASOCIACIONES Y GREMIOS

OBREROS METALURGICOS — Continúa sin solución la huelga de los obreros de los talleres de Vasena.

Los huelguistas protestan porque en los establecimientos expresados se niegan a devolverles sus herramientas de trabajo.

REPARTIDORES DE PAN — Este gremio efectuará asamblea mañana, a las 8.30 de la noche, en el salón Rodríguez Peña 344, para organizar definitivamente el sindicato de resistencia.

CENTRO DE MAQUINISTAS NAVALES — En el salón Olavarría 740 efectuará asamblea esta noche a las 8.

ASOCIACION ARGENTINA DE OPTICOS — El 17 del corriente, en el local Suipacha 18, inaugurará los cursos de optometría, anatomía física, trabajos prácticos y fisiología ocular.

CIRCULOS DE OBREROS — Mañana, a las 5 de la tarde, se reunirá la junta de gobierno, en su local, Suipacha 252.

ASAMBLEAS — Unión Obreros de las Obras del Riachuelo, en La Madrid 465, esta tarde, a las 5; Federación Ferroviaria, sección Buenos Aires Sur, en Salta 2142, mañana, a las 8; Constructores de Carruajes, mañana, a las 8, en México 2070; Constructores de Carros, en Piedras 1012, esta noche a las 8.30.

TRANVIARIOS DEL SUR — Sigue sin novedades la huelga del personal de los tranvías del Sur. Mañana, a las 2 de la tarde, los obreros realizarán asamblea en Hernandarias 1311. El viernes se efectuará una fiesta en beneficio de los huelguistas, en el salón Olavarría 635.

UNION TRANVIARIOS — Efectuará asamblea esta noche a las 8, en Rincón 1141.

DEPORTES

CARRERAS DE CABALLOS

HIPODROMO ARGENTINO

HANDICAPS

En los handicaps de las reuniones de los días domingo 16 y miércoles 19 de marzo, en el Hipódromo Argentino, se ha hecho la siguiente adjudicación de peso:

Día 16

Premio "L'Emigré", distancia 1.600 metros — Glotón 59 kilos, Rodín 57, Dalmacia 56, Crocus 55, Damocles 55, Florette 51, Fortunata 51, Encomio 50, L'Espoir 50, Zar Nicolás 49, Juanchón 47, Briand 47, Cyllenita 46, Tumulto 45, Vives 43, Mirasol 43, Anfitrita 43, Más a Tierra 42, Talca 41.

Premio "Divinidad", distancia 2.500 metros — Rasante 60 kilos, Charol 59, Rodín 58, General Capdevila 56, Tours 53, Mi Regalón 50, Irmao 48, Los Gorros 48, Magneto 48, Dyck 45, Irishboy 45, Mensaje 45, Royal Bird 45.

Día 19

Premio "Pacará", distancia 1.600 metros — Glotón 59 kilos, Ramalero 59, Clamor 58, Damocles 55, Jup' 52, Florette 51, Fortunata 51, Fusta 51, Encomio 50, L'Espoir 50, Briand 47, Cyllenita 46, Pope 43, Vives 43, Mirasol 43, Sandolín 43, Scratcho 43, Anfitrita 43, Xingú 40.

Premio "Saint Emilión", distancia 2.200 metros — Ramalero 59 kilos, Damocles 55, Parigot 54, Muy Linda 53, Jup' 52, Miss Tonta 52, Fusta 51, Aviador II 50, Los Gorros 47, Magneto 47, Mayor López 46, Radieux 45, Mensaje 44, Royal Bird 44, Lady Ada 43, Tintorera 40.

VARIAS NOTICIAS

Desde el jueves 20 del corriente las reuniones en el Hipódromo Argentino se iniciarán a la 1.30 p. m.

—El domingo 23 de marzo, con motivo de realizarse las elecciones nacionales, no habrá reunión en el hipódromo de Palermo; pero se organizarán reuniones en los hipódromos de La Plata, San Martín y Temperley en las horas de la tarde.

FOOTBALL

ASOCIACION ARGENTINA DE FOOTBALL

PARTIDOS PARA EL DOMINGO

De acuerdo con el sorteo efectuado ayer en la secretaría de la Asociación Argentina de Football, en presencia de los delegados de los clubs de primera división, el domingo próximo se iniciará la temporada oficial de acuerdo con el siguiente programa.

Eureka contra San Lorenzo de Almagro, Tigre contra Independiente, Platense contra River Plate, Estudiantes de La Plata contra Gimnasia y Esgrima de La Plata, Racing contra San Isidro, Huracán contra Columbian, Estudiantes contra Defensores de Belgrano, Estudiantil Porteño contra Porteño, Atlanta contra Sportivo Barracas.

Todos estos partidos se jugarán en las canchas de los clubs nombrados en primer término.

Los equipos de la división intermedia, sección reserva, jugarán de acuerdo con el mismo programa, y en las mismas canchas que los equipos de primera división.

YACHTING

YACHT CLUB RIO DE LA PLATA

El domingo próximo realizará el Yacht Club Río de la Plata la tercera regata de la actual temporada, en la que se disputará la copa Centenario de la Independencia, importante trofeo donado al club por la comisión nacional del Centenario, para ser disputada por yates de la clase Río de la Plata.

La copa no se obtendrá en propiedad, entregándose en cambio a los ganadores un modelo reducido de la misma.

Esta regata se disputará en un recorrido de 12 millas.

En la misma reunión se correrá una segunda serie, por handicap, sobre 12 millas, para todo yate inscripto en club reconocido.

Las inscripciones y solicitudes para yates de propiedad del club, se recibirán en la secretaría social, Sarmiento 643, escritorio 286, hasta las 6 p. m. de, día le mañana.

CLUB NAUTICO BUCHARDO

Mañana, a las 9.30 p. m., vence el plazo de la inscripción de yates para la carrera que organizada por el Club Náutico Buchardo, se realizará el domingo próximo en el río de la Plata.

Esta prueba está reservada para embarcaciones timoneadas por señoritas, y se disputará sobre un recorrido de 6 millas.

CLUB NAUTICO SAN ISIDRO

El resultado de la regata de yates que por la copa Piccardo había organizado para el domingo último el Club Náutico San Isidro, fué el siguiente

Primero, Margarita, en 3 horas, 46 minutos 5 segundos; segundo, Sarandí, en 3 horas, 54 minutos, 32 segundos, tercero, Pearl, en 3 horas, 55 minutos, 20 segundos; cuarto, Sauce, en 3 horas, 59 minutos, 27 segundos; quinto, Tala, en 4 horas, 23 minutos, 32 segundos; sexto, Ceibo, en 4 horas, 24 minutos, 36 segundos.

Actuó de oficial del día el aficionado Emilio Luis Vedani.

LAWN TENNIS

BUENOS AIRES LAWN TENNIS CLUB

En las canchas de este club se realizará el domingo próximo un torneo americano de dobles mixtos con handicap, exclusivamente para los socios del club. El torneo comenzará a la 1.30 de la tarde, pudiendo hacerse las inscripciones en la secretaría del club.

NUEVO CLUB

VELOZ CLUB ITALO AMERICANO

Se ha formado un nuevo club ciclista con el nombre de Italo Americano. La comisión directiva está así formada:

Presidente, Pedro J. De Lorenzi; vicepresidente, Eleodoro Lasada; secretario, Joaquín Giovannini; tesorero, Décimo Giovannini; protesorero, Rafael G. Garibaldi.

SOCIEDADES Y CIRCULOS

CENTRO DE ALMACENEROS — El jueves próximo, a la 1 de la tarde, en el recreo Brisas del Plata, en el Balneario Municipal, se realizará un almuerzo en obsequio de los miembros de las comisiones directivas saliente y entrante.

TRIBUNALES

Convocatorias y quiebras

Rufino Muro, convocatario, se homologó el concordato del 20 por ciento al contado (secretaría García).

Pedro A. Lucena, convocatario; propone pagar el 10 por ciento de sus créditos en un plazo de 6 meses (secretaría Jordán).

Nicolás Tiscornia, quiebra; el juez Martín y Herrera nombró síndico de la misma a Rafael S. Ferrari.

Sucesiones

Han sido iniciadas en el juzgado del doctor Bunge, secretaría Echegaray, las sucesiones de Luisa Luccini de Campi, Bernardo Pereira, José Benavidez y Eugenia Carozzo.

Causas criminales

El juez del crimen doctor Ramos Mejías (secretaría Rodríguez González), resolvió los siguientes procesos:

María Elena Ballesteros, argentina, de 25 años de edad, soltera, sin ocupación, por lesiones; le impone la pena de 9 meses de arresto.

Antonio Tripoli, argentino, de 25 años de edad, soltero, cartonero, y Joaquín D'Andrea, argentino, de 24 años de edad, soltero, sastre, por hurto; 6 años de penitenciaría.

NOTICIAS MUNICIPALES

Ensanche y rectificación de calles

El doctor Enrique Navarro Viola ha escriturado a favor de la Municipalidad tres fracciones de terreno con destino a ensanche y rectificación de las calles Colonia, desde Patagones a Uspallata, y esta última, desde Colonia a Los Patos. La superficie cedida es de 2.312 metros cuadrados.

La Intendencia ha ordenado al departamento de obras públicas la iniciación de los trabajos de ensanche y rectificación indicados.

En la Intendencia

Ayer no concurrieron a sus despachos respectivos, el intendente municipal y el secretario de obras públicas. Por esta causa, fué muy limitado el movimiento administrativo.

Boletín sanitario del municipio

La dirección general de la Asistencia Pública ha formulado el boletín sanitario del municipio, correspondiente a la última semana trascurrida, con el movimiento habido en esos días por enfermedades infectocontagiosas.

Fueron denunciados por tuberculosis, 19 enfermos; por escarlatina, 1; por fiebre tifoidea, 3; por difteria, 10.

Defunciones por tuberculosis, 61; por escarlatina, 1; por fiebre tifoidea, 1; por difteria, 2; por coqueluche, 2.

Ferias francas

Además de las ferias francas establecidas con carácter permanente, funcionarán hoy las ubicadas en Loria y Carlos Calvo, Pavón entre Castro y Castro Barros, avenida América y Sud América, Triunvirato y Plaza, Lacroze y 3 de Febrero, Serrano y Honduras, José María Moreno y Rosario, Fray Cayetano y Gaona, Beauchef y Balbastro, Rivadavia y Catamarca, Cabildo entre Nahuel Huapí y Congreso.

PUERTOS, ADUANAS e IMPUESTOS

Importación de hilo de esparto

El Ministerio de Hacienda ha declarado comprendido en la franquicia que acuerda el artículo 3.o, inciso 3.o de la ley 10362 al hilo de esparto, empleado en las máquinas segadoras.

Depósito de cereales en el puerto de La Plata

Se concedió una prórroga de 120 días a los señores E. Hardy y Cía., Luis Dreyfus y Compañía Mercantil Argentina, para mantener almacenados los cereales que tienen en los depósitos fiscales del puerto de La Plata.

CULTO CATOLICO

En la basílica de Santo Domingo esta tarde, a las 6, habrá rosario, letanías, vía crucis y sermón a cargo del sacerdote Raimundo Gebelich.

Durante la cuaresma, en la iglesia San Nicolás de Bari, todos los viernes a las 5 de la tarde, se realizará la devoción de la vía sacra, con cánticos religiosos y sermón. Predicará en estos actos, el presbítero Fermín E. Lafitte.

— En el templo de San Francisco, esta tarde, a las 5.30, se hará la devoción de las catorce estaciones del vía crucis.

Esta tarde, a las 5, en la iglesia Stella Maris, rezo del rosario, mes en honor de San José y bendición con el Santísimo.

Cuarenta horas — Iglesia del Socorro.

INFORMACIONES UTILES

CALENDARIO

Calendario gregoriano — 11 de marzo. Festividad católica — San Eulogio presbítero, mártir.

Id ortodoxo — Febrero 25.

Id israelita — 9 de veadar de 5679.

Id mahometano — 8 de djemazioularkh de 1337.

BOLETIN DEL DIA

Sociedades anónimas

Se han aprobado los planos de seguros, tarifas, etc., de las sociedades anónimas La Aseguradora Ganadera, La Atlántida, La Italia y La América.

Suscripción de la victoria

La suscripción de la Victoria que auspicia el Comité Italiano de Guerra alcanza a la suma de 942.472.47 pesos.

Intendencia de guerra

Turno de costureras para el día de hoy, manga, del número 1397 al número 1465; gorras, del número 109 al número 130 y del número 1 al número 15, pantalones, quedó en el número 1121; lienzo, quedó en el número 760.

La costura se recibe de 12 a 3.30 de la tarde.

BOLSA, BANCA Y COMERCIO

OPERACIONES DE AYER

NEGOCIOS DE TITULOS

Fueron reanudadas ayer las operaciones bursátiles, por cantidades importantes sobre valores hipotecarios, en las diversas series los negocios alcanzaron a $ 726.300, quedando con alza las cuatro últimas emisiones.

El movimiento con fondos públicos y acciones ha sido poco considerable, indicando los precios de unos y otras tono sostenido, con leves diferencias en la clausura. Con papeles de especulación se hicieron notar diversas operaciones a tipos firmes.

PRIMERA RUEDA

Cédula argentina (ley 8172), 6 o/o, pesos 3.350 a 100.10, y 3.600 a 100.20. De 2da. serie, $ 8.000 a 100.10; p. hoy, $ 13.000 a 100.10. De 3a. serie, $ 2.100 a 100.40, y 3.000 a 100.60; p. hoy, $ 3.000 a 100.40. De 4a. serie, $ 73.500 a 100.60, y 64.500 a 100.60; p. hoy, $ 10.000 a 100.40, y 4.500 a 100.50. De 5a. serie, p. hoy, $ 73.000 a 99.80, y 204.500 a 99.90.

5 o/o arg. 1905, $ 1.100 a 88. De 1911, pesos 1.500 a 85.80; p. hoy, $ 60.000 a 86.50.

5 o/o bonos pav. sem., $ 1.000 a 88.50.

Acciones — Cía. Sansinena, oro, p. hoy, 80 a 190.50; p. fin mes, 50 a 192 y 30 a 191.50.

Soc. Pto. San Nicolás, p. fin mes, 100 a 26.10; p. fin abril, 300 a 26.40.

Quebr. Pto. Sastre, oro, 1.000 a 3.60; p. hoy, 600 a 3.50.

SEGUNDA RUEDA

Cédula argentina (ley 8172), 6 o/o, pesos 15.000 a 100.20. De 1a. serie, $ 4.850 a 100.30. De 2a. serie, $ 4.000 a 100.10 y 1.000 a 100.20. De 3a. serie, $ 20.200 a 100.60, y 2.900 a 100.70. De 4a. serie, $ 15.000 a 100.60, y 24.000 a 100.70. De 5a. serie, pesos 5.000 a 99.40, y 30.000 a 99.90.

Cédulas serie L, 6 o/o, $ 40.900 a 100.30.

5 o/o arg. 1911, $ 50.000 a 86.60.

7 o/o cert. municipales, $ 1.000 a 99.80, y 30.000 a 99.90.

5 o/o bonos pav. sem., $ 12.000 a 82.50.

5 o/o, 2a. Bs. Aires, $ 23.820 a 76.30.

8 o/o Mendoza, $ 26.000 a 87.50.

Acciones — Bco. Francés oro, p. pdo mañ., 75 a 58.50.

El Hogar Arg. 30 o/o pagdo., 62 a 131.

Cía. Arenera Vno., 10 a 107.

Dest. El Globo, ord. oro, 15 a 108.50.

Quebr. Fusionados, 45 a 85.50.

Soc. Puerto San Nicolás, 300 a 26.30, 200 a 26.20, 200 a 26.30, y 200 a 26.40; p. fin mes, 200 a 26.30, 100 a 26.40, y 200 a 26.50; p. fin abril, 200 a 26.40, 100 a 26.50, 100 a 26.60, y 300 a 26.70.

Quebr. Pto. Sastre, oro, 700 a 3.40.

COTIZACIONES DE CEREALES

EN EL PAIS Y EN EL EXTERIOR

MERCADOS EXTRANJEROS

MAIZ

Chicago, marzo 10 — Maíz mixto, norteamericano, por bushel de 25.401 kilogramos, en centavos oro, entrega en mayo: clausura anterior, 132 1|4, apertura, 133 y 3|4; intermedio, s|r., y cierre del día, 135 1|2. Para julio: clausura anterior, 126 y 3|4; apertura, 129 7|8, intermedio, s|r., y cierre del día, 129 5|8.

Cotizaciones extremas: maíz para mayo, más alta, 136 1|2, y más baja, 133.

LINO

Duluth, marzo 10—Lino, por bushel de 25.401 kilogramos, en centavos oro, entrega en mayo: clausura anterior, 367; apertura, 366 1|2; intermedio, s|r., y cierre del día, 362. Entrega en julio: clausura anterior, 348; apertura, 348; intermedio, s|r., y cierre del día, 346 1|2.

AVENA

Chicago, marzo 10—Avena, por bushel de 14.515 kilogramos, en centavos oro, entrega en marzo: clausura anterior, 61 5|8, y cierre del día, 63 3|8. Para mayo: clausura anterior, 61 1|8, y cierre del día, 63 y 1|8.

INFORMES AGRICOLAS — PRECIOS OFICIALES DEL MAIZ

Liverpool, marzo 10 — La India importará 125.000 toneladas de trigo australiano originalmente comprado por la Gran Bretaña. Se dice que Australia ha vendido pequeños lotes de trigo a Suecia, a razón de cinco chelines y nueve peniques el bushel, y al Reino Unido a seis chelines y dos peniques, puesto a bordo.

Se anuncia oficialmente que el área sembrada de trigo en la India acusa una merma de 10.500.000 acres comparada con el año anterior.

Las lluvias han mejorado grandemente la condición de las cosechas.

Reino Unido — Desde el 17 del corriente regirán los siguientes precios oficiales para maíz: argentino y americano, sesenta chelines por quarter, puesto a bordo, (pesos 34.38 m|n por 217.72 kilos), africano, sesenta y cinco chelines por quarter, puesto a bordo ($ 37.22 por 217.72 kilos).

EXPORTACIONES AGRICOLAS DE LOS ESTADOS UNIDOS

Nueva York, marzo 10 — Durante la última semana salieron con destino a Europa 181.714 toneladas de trigo, contra toneladas 183.905 la semana precedente, y 117.480 en igual semana a la terminada del año anterior.

De maíz, fueron exportadas en la última semana 1.600 toneladas, la semana precedente 2.641 toneladas, y en igual semana del año anterior, 7.922 toneladas.

De avena se exportaron 16.256 toneladas en la última semana, 3.716 toneladas en la semana precedente, y 23.850 toneladas en igual semana a la fenecida de 1917.

MERCADO DE CEREALES A TERMINO DE BUENOS AIRES

Primera rueda — Trigo, p. junio, 400 toneladas a 10.96.

Lino p. marzo, 100 ton. a 18.70; p. junio, 200 a 19.30.

Maíz, p. mayo, 200 ton. a 5.10, 200 a 5.07, y 1.200 a 5.08; p. junio, 300 a 5.28.

Segunda rueda — Trigo, p. abril, 800 toneladas a 10.36; p. junio, 600 a 11.09, 200 a 11.11, 200 a 11.12, 400 a 11.15, 200 a 11.17, 700 a 11.20, 200 a 11.18, y 1.000 a 11.19.

Lino, p. marzo, 300 ton a 18.80; p. junio, 100 a 19.55, y 800 a 19.60.

PRECIOS DE AJUSTE

Entrega	Trigo	Maíz	Lino	Avena
Disponible	s|c.	s|c.	18.90	s|c.
Ent. marzo	10.20	4.45	18.80	5.90
Id abril	10.35	4.55	19.—	6.10
Id mayo	10.75	5.10	19.25	s|c.
Id junio	11.20	5.35	19.60	s|c.

CONTRATOS DE OPERACIONES

Fueron ayer registrados contratos de operaciones por 1.700 toneladas de lino, 20.200 de trigo, y 6.000 de maíz.

CAMARA GREMIAL DE CEREALES

Para los productos agrícolas, la Cámara Gremial de Cereales fijó ayer los siguientes precios oficiales para mercadería disponible, puesta en vagón:

Trigo, disponible, barletta, a $ 10.30, y pan, a 10.

Lino, en dársena, base 4 o/o de cuerpos extraños, a $ 18.50.

Avena, base 47 kilogramos, en la dársena, a $ 5.80.

Maíz amarillo, consumo, a $ 4.10.

BOLSA DE CEREALES

No hubo entrada de cereales durante el día de ayer.

Ventas de ayer

Trigo varias clases—380 bolsas en el Once a $ 10.20, A. y Blaquier, 370 id en Estación Buenos Aires a 10.25, T. Ojea; 600 id en el Once a 10.20, E. Puccio; 949 a 10.10, id; 127 a 9.80, J. L. Peña y Cía., 1.240 a 9.60, T. Ojea; 600 a 9.40, A. Iriart, 590 a 9.30, Rebagliatti y Cía., 428 a 9.20, J. Barcia y Cía.; 170 id en Retiro a 9.20, J. Lalor; 379 id en el Once a 9.15, S. y Berceteche; 306 a 9, id; 1.574 a 8.80, W. García y Cía.; 1.686 id en Puente Alsina a 8.60, H. Ferro, 640 id en el Once a 8.65, Rebagliatti y Cía., 690 a 7.10 E. Puccio, 800 a 6.60, id; 950 a 5.60, J. Lalor; 150 id en Sola a 5.60, T. Ojea.

Maíz colorado—381 bolsas en Palermo a $ 3.95, F. L. Cucullu.

Maíz morocho—165 bolsas en Sola a pesos 3.90, F. L. Cucullu.

Maíz amarillo—150 bolsas en Sola a pesos 3.80, T. Ojea; 470 a 3.70, P. y A. Lanusse, 1.290 a 3.70, Santamarina e hijos; 24 id en el Once a 3.70, S. y Berceteche, 1.000 id en Lacroze a 3.70, H. S. y González.

Avena—585 bolsas en el Once a $ 5.30, A. Iriart, 100 a 5.20, De Lellis, 163 a 4.85, J. Lalor.

Nabo—21 bolsas en el Once a $ 12, S. y Berceteche.

Semilla de alfalfa de Mendoza 100 bolsas en depósito a $ 10.50, De Lellis y F., 1 a 10.50, id.

Porotos manteca—125 bolsas en el Once a $ 1.30, J. L. Peña y Cía., 130 id tapis en depósito a 0.55, id.

Lino—5.150 bolsas a recibir afuera a pesos 18.40 A. Rossi, 330 id en Sola a 18.20, De Lellis y Fagés Hnos., 325 a 18.20, id, 213 a 18.20, id, 93 a 18.20, id; 350 id en el Once a 18.20, T. Ojea; 700 a 18.20, id; 144 a 18.10, S. y Berceteche; 947 a 18, Duggan Hnos.; 350 id en Estación Buenos Aires a 1.80, P. y A. Lanusse; 350 id en Retiro a 17.80, Juan Lalor, 80 id en el Once a 16.70, Casares; 380 a 16.60, T. Ojea.

Alpiste—1.060 bolsas en Lacroze a pesos 18.40, F. D'Hers y Cía.; 90 a 18, F. L. Cucullu, 52 id en Estación Buenos Aires a 17.50, F. D'Hers y Cía.; 181 id en el Once a 17.50, Lamassi, 186 id en Palermo a 17, P. y A. Lanusse.

Centeno—250 bolsas en el Once a $ 8, J. Lalor, 310 id en Estación Buenos Aires a 7.30, P. y A. Lanusse, 72 id en el Once a 6, S. y Berceteche.

Cebada—126 bolsas en el Once a $ 5, J. L. Peña y Cía.

EN ROSARIO

PRECIOS DE AJUSTE

Entrega	Trigo	Maíz	Lino
Disponible	s|c	s|c.	18.25
Entrega marzo	9.75	3.90	18.30
Id abril	9.95	3.80	18.45
Id mayo	10.40	4.25	18.75
Id junio	10.70	4.95	19.—

NUESTRO FOLLETIN

La conquista de la enemiga, pág. 14

PRECIOS OFICIALES

La Bolsa de Comercio fijó ayer las siguientes cotizaciones oficiales para mercadería disponible, afuera, puesta en vagón, en Rosario.

Trigo, tipo Rosario, número 1, consumo, base 80 kilogramos, nominal.

Lino, base 4 por ciento de cuerpos extraños, a $ 18.20.

Maíz, nominal.

MERCADOS DE LA PRODUCCION

MERCADO DE ABASTO PROVEEDOR

Entraron ayer en este mercado 140 chatas y 180 carros con un total de 220.000 kilos de verdura, y 280.000 kilos de fruta, más 7 vagones del ferrocarril Central de Buenos Aires con 43.600 kilos de verdura.

Los únicos cambios habidos ayer fueron observados en las legumbres, que debido a su merma las ventas resultan más fáciles siendo sus precios corrientes, los siguientes:

Ventas de ayer

Tomates el cajón de $ 1.80 a 2, ajíes morrones la bolsa de 7 a 8, id verdes id de 3.50 a 4, id comunes id de 1.50 a 2, batatas id de 5 a 6, chaucha fina, los 10 kilos de 4 a 6, id baíin id de 3 a 5, arvejas id de 4 a 6, porotos colorados id de 5 a 6, id manteca id de 1 a 1.30, espárragos la docena de 5 a 6 berenjenas id de 0.25 a 0.30, zapallitos id de 0.30 a 0.40.

MERCADO DE PATATAS

(Estación Casa Amarilla)

Han entrado ayer en este mercado 5.241 bolsas de este producto.

Además entró una partida de 215 bolsas en Retiro y otra de 250 id en Colegiales.

Ventas de ayer

Patata especial a $ 0.90, id buena a 0.75, id inferior a 0.60, los 10 kilos.

MERCADO DE PASTO

Entrada de pasto por las siguientes estaciones de ferrocarriles:

Caballito (F. C. O): 1.163 fardos grandes.

Buenos Aires (F. G. B. A.): 310 fardos grandes y 675 chicos.

Once (F. C. C. B. A.): 32 fardos grandes.

Palermo (F. C. P.): 86 fardos grandes.

Colegiales (F. C. C. A.): 280 fardos chicos.

Ventas de ayer

Pasto alfalfa—Fardos grandes de 28 a 34, los 1.000 kilos; id chicos de 22 a 48 id.

Pasto mezcla—Fardos grandes de 28 a 4., los 1.000 kilos; id chicos, nominal.

Pasto cama—Paja de trigo de $ 22 a 37, los 1.000 kilos; id avena de 24 a 35 id, ray grass, nominal.

MERCADO DE LINIERS

Los precios extremos del día fueron los siguientes:

Bueyes p. cons. y frig. de	$	110.—	a 180.—
Novillos exc. de frig. de	"	—	a 280.—
Novillos m.e. de	"	215.—	a 218.—
" e. id id. de	"	190.—	a 210.—
" m.g. id id. de	"	168.—	a 187.—
" para consumo de	"	71.—	a 165.—
Novillitos id id. de	"	54.—	a 160.—
Vacas id id. de	"	68.—	a 220.—
Vaquillonas id id. de	"	42.—	a 152.—
Terneros, de	"	27.—	a 105.—

Entraron ayer en este mercado 5.344 animales vacunos a la siguiente consignación.

Salaberry y Berceteche: Fernández, Río IV 58, Urrutia, Bolívar 63, Allende, id 43; Morán, Gualeguaychú 95; Bastigory, 25 de Mayo 23; Arpetach, Gualeguaychú 25, Imbelloni, 25 de Mayo 30; Orenaso, id 75, Munjia, Saavedra 26, Marcay, C. Casares 40, García, T. Lauquen 24.

Crotto Hnos.: Garre, Pehuajó 20, Dutrey, 25 de Mayo 17.

Unzué, Alzaga y Cía.: Unzué, 25 de Mayo 22, Malatesta, Bolívar 34; Alzaga, Alsina 60.

J. Anasagasti: Urquiza, Gualeguaychú 37.

Gioja y Etchart: Hernández, C. Casares 23.

J. M. Méndez y Cía.: Merlo, Tornquist 65.

Arzeno F. B.: Moscillini, 26 de Mayo 38.

F. Estrugamou: Aguilar, Pringles 30; Franco, 25 de Mayo 28.

N. A. Calvo: Lanusse, Matanza 4.

T. Devoto y Cía.: Ferro, T. Lauquen 20, Córdoba, C. Suárez 22; Amado, Suipacha 10; Lamattina, T. Lauquen 30.

Lizarralde Hnos.: Aguerre, 25 de Mayo 40.

J. Chapar y Cía.: Espain, T. Lauquen 66, Lubare, T. Arroyos 58.

Delfino Hnos.: Delfino, Olavarría 102; id. id 24.

F. C. y Peró: Ayestarán, Pringles 56; Lucot, Laprida 31.

Santamarina e hijos: Díaz, C. Tejedor 30, id Pehuajó 199; Santamarina, Laprida 24.

M. Urtasun: Izaguirre, Dorrego 29.

A. Vélaz y Cía.: Guaro, San Justo 86, La R. A. P., id 108; Lucos, Villegas 56; Aldao, Santa Fe 20.

J. Aguiló: Aguiló, G. Belgrano 60.

Alchourrón Hnos.: Monte, C. Suárez 75; Errenuspe, Suárez 30; Romero, Laprida 24.

Machado A.: Cunsirat, S. A. de Areco 54.

A. y Bascarán: Bornach, Córdoba 99; Casduis, Río IV 30.

B. y Murré: Kers, La Riestra 10; Ripamonte, San Justo 53.

Bargo, L. y Etchegaray: Luca, Río IV 22.

C. y Rodríguez: Fernández, Lobería 25.

Crespo Hnos. y E.: Monte, Suárez 65.

Dowdall R.: Gowland, T. Lauquen 100.

J. S. Echevarría: Aducar, Villegas 18.

Fayanás y T.: Pittaluga, Capital 17.

B. Garat: Valluratz, 9 de Julio 43; Maldowosky, 25 de Mayo 10; Dellagiovanna, Capital 25; Courterre, C. Casares 33.

A. E. y Lanús: Balda, C. Casares 45.

La Ganadera: Luceri, Bolívar 37; Doltagaray, id 63; Patrold, id 25; Valerga, id 21.

Mantel y Cía.: Voggi, Pehuajó 25.

Méndez Hnos.: Piml, Suárez 51.

Mihura Hnos.: Mihura, Gualeguaychú 53.

A. Marraspín: Larrosa, Pehuajó 106, Agrelo, Santa Fe 50; Naón, Pehuajó 18.

N. y Repetto: Iñigo, 25 de Mayo 50; Martínez, id 19; Caputo, id 28.

F. Ojam y Cía.: Gras, T. Lauquen 63; Gras, Necochea 26.

E. Paredes: Marcurda, Villegas 24.

S. Palau y Cía.: Anasco, T. Lauquen 10.

Podestá y Cía.: Tuccini, Bolívar 119.

Pegassano y R.: González, Matanza 40.

C. Polledo y Cía.: Pérez, Suárez 24.

C. P. Muñoz: Gutrie, Bolívar 67, Carcagno, id 11.

Sarasola y M.: Sarala, Suárez 46.

Tabacco Hnos.: Grossi, Tornquist 27.

Thompson E. A. y Cía.: Laparat, Laprida 30.

Van y P. Casemayor: Artaris, Río IV 18.

Fayanás y T.: Brondi, C. Tejedor 16.

F. D'Hers y Cía.: Canetti, Capital 17.

La Exportadora: Mantoni, Pehuajó 10.

Carriquiry, C. y Cía.: Dualde, Pellegrini 418.

J. L. Peña y Cía.: Lodo, Cabrero 10.

G. Rodríguez: Mendi, B. Blanca 38.

R. Lerkardson: Ballesteros, Lamadrid 40.

Gibson Hnos.: Dubani, Caseros 22.

Juan Lalor: Lucas, Río IV 20; Vaccarussa, Matanza 61; Schuster, C. Casares 12, Ayersabal, Bolívar 80; Salvato, Mercedes 20, Jamer, Brandsen 105; Graut, Córdoba 30; Bustos, Lobos 10, Rocca, T. Lauquen 38.

P. y A. Lanusse: Recalde, Cañuelas 70, De Nardo, G. Chaves 42, Novaut, Gualeguaychú 38, Castro, Pehuajó 23; Toni, S. Jerónimo 36; Carabassa, Salto 90, Lanusse, Capital 21; Trejo, Bolívar 25; Lemora, T. Lauquen 23, Vaccarussa, Matanza 24, Garat, Saavedra 23; Marqués, id 50; Chiuchuretta, T. Lauquen 21.

Ventas de ayer

Alzaga, Unzué y Cía.—25 DE MAYO: Vacas: 22 m|g. a $ 155. A. ALSINA Novillos, 60 m|g. 170. Novillitos: 18 g. c|g. a 112. Vacas 1 g. 145.

Anasagasti Juan—E. RIOS Novillos: 10 m|e. a $ 216; 27 g. 156.

Aguiló J.—PEHUAJO: Vacas 3 exc. a $ 220; 3 e. 175. Vaquillonas: 49 m|e. 152.

Arzeno Hnos.—25 DE MAYO: Novillos 7 g. a $ 148. Vacas: 4 g. c|g. 135. Novillitos: 27 g. 128. OLAVARRIA: Novillitos 12 c|g. 90. Terneros: 3 g. 55. VICTORIA Novillitos: 1 g. c|g. 110. Vaquillonas: 7 g. c|g. 100. Novillitos: 5 c|g. 95. Vaquillonas: 1 b|c. 75; 4 b|c. 72. Terneros 5 g. 55.

Arrieta y Bascarán — RIO IV. Novillos: 15 m|g. a $ 175, 8 g. c|g. 145. Terneros 37 m|g. 103; 69 m|g. 87.

Alchourrón Hnos.—LAPRIDA Vacas: 3 m|g. a $ 168; 14 g. 140, 7 g. c|g. 123. C. SUAREZ: Novillos: 5 e. 210. Vacas: 30 e. 178; 8 m|g. 157. Vaquillonas: 17 m|e. 150. Vacas: 3 g. 145. Vaquillonas 12 m|g. 145. Novillos: 5 g. 155. Novillitos 5 g. 128.

Benites y Murré. LINCOLN: Novillitos: 18 m|g. a $ 140. Vacas 9 e. 170. Vaquillonas: 10 m|e. 150. 9 m|e. 140, 7 m|g. 130.

Bracht y Cía. MERLO: Vacas, 10 c|g. a $ 110.

Bargo, Lascurain y Etchegaray — RIO IV: Vacas, 14 m|g. a $ 172, 8 g. 150, OLA

TIPOS DE LOS GIROS BANCARIOS

BANCOS	Inglaterra	Bélgica	Francia	Alemania	España	Suiza	Italia	Holanda	E.U. de Amér.
Nación Argentina	51 1/2	5.60	5.60	—	4.91	—	6.50	—	97.9.
Londres y R. de la Plata	51 5/8	—	5.59	—	4.92	—	6.46	—	98.0.
Británico de la A. del Sur	51 3/8	—	5.60	—	—	—	—	—	98.?0
Español y R. de la Plata	51 7/16	—	5.51	—	4.90	4.98	6.49	—	98.?0
Germánico de la A. del Sur	—	—	—	5.50	4.85	—	—	—	—
Alemán Trasatlántico	—	—	—	5.30	4.90	—	—	—	—
Galicia y Buenos Aires	51 1/2	—	5.60	—	4.90	—	6.51	—	97.8.
Francés y R. de la Plata	51 11/16	—	5.60	—	4.89	—	6.51	—	98..
Francés e Italiano	51 3/8	5.88	5.58	—	4.88	4.92	6.58	—	98.10
National City Bank	51 3/8	—	5.58	—	4.98	4.92	6.52	2.35	98.0.
First N. Bank Boston	51 1/2	5.60	5.60	—	4.90	—	6.5.	—	97.9.
Holandés de la A. del Sur	51 5/8	5.85	5.59	—	4.92	4.96	6.5.	2.45.5	97.75
De España y América	51 1/2	—	5.60	—	4.91	—	6.50	—	98.?0
Provincia de Bs. As.	51 7/16	5.80	5.60	—	4.90	4.96	6.50	—	98.00
Italia y Río de La Plata	51 5/8	5.74	5.60	—	4.85	—	6.5.	—	97.70
Comercial Italiano	51 1/2	—	5.58	—	4.90	4.93	6.5.	—	97.80
Londres y Brasil	51 7/16	—	5.60	—	4.90	—	6.50	—	98.30
Anglo Sudamericano	51 5/8	—	5.57	—	4.97	—	6.48.5	—	98.00
Popular argentino	51 9/16	—	5.60	—	4.85	—	6.49	—	97.80
Argentino Uruguayo	51 1/2	—	5.59	—	4.89	—	6.50	—	98. .
The Yokosama Specie	51 7/16	—	5.60	—	—	—	—	—	97.90
Comercial del Azul	51 5/8	—	5.59	—	4.90	4.91	6.51	—	98.10

A última hora el Banco de la Nación Argentina cotizó ayer los cambios telegráficos a estos tipos.

Sobre Inglaterra, 51 1|4, sobre Francia, 5.60; sobre Italia, 6.47, sobre España, s|c.; sobre Estados Unidos y Perú, 98.30 pesos o|s.; sobre Chile y Bolivia, 52; sobre Montevideo, 11.20 por ciento de comisión.

El Banco de la Nación Argentina tiene un saldo a girar sobre Francia, por cuenta del tesoro francés, de 94.252.689 francos.

SECCION NOTABLES

Extirpación completa del vello

Cómo quitarse de un modo permanente, no sólo temporalmente, el vello que desfigura la belleza es cosa que muchas damas desean conocer. Es una lástima que no esté extendido más generalmente el conocimiento de que basta para el caso el uso de porlao puro pulverizado, de venta en todas las farmacias. Debe aplicarse directamente al pelo que se quiera hacer desaparecer. Este tratamiento se recomienda porque no sólo borra instantáneamente el vello sin dejar la menor señal, sino también porque mata por completo las raíces.

KALISAY
EL MEJOR VINO QUINADO
Lagorio, Esparrool y Cía.

Dr. POLITI
Jefe Consultorio del Hosp. Clínicas. Rayos X. Estómago, Hígado, Corazón, Pulmones. PUEYRREDON 865. Consultas de 2 a 5 p.m.

ESTOMAGO e Intestinos. Rivadavia 1170, de 4 a 6
DR. CALANDRELLI v15

POLVOS DE GARFIELD

El remedio soberano contra el dolor de cabeza y la jaqueca, de efecto instantáneo, superior a todos sus similares. Remita estampilla de correo de 5 centavos, y mandaremos gratis un paquete.
M. FIGALLO y Cía.
Buenos Aires. Maipú 213 1p

Riñón-Vejiga-Próstata
URETRA Y VENEREO-AVARIOSIS
Dr. Salleras Especialista del Hosp. Clínicas
CALLAO 67 - Consultas de 2 a 6 p.m

ESTOMAGO - INTESTINOS
Colitis, sequedad de vientre, hemorroides
ELECTRICIDAD MEDICA - RAYOS X.
Dr. C. Leiguarda
Viamonte 857. De 9 a. m. a 4 p. m. U. T. 6482, Juncal v16

Dr. DODDS
Médico oculista, enfermedades de los OJOS y ANTEOJOS.—MAIPU 794, de 3 a 5

¿Sufre excesos de intemperancia?
Rp. Tome
Tabletas "Bayer" de Aspirina

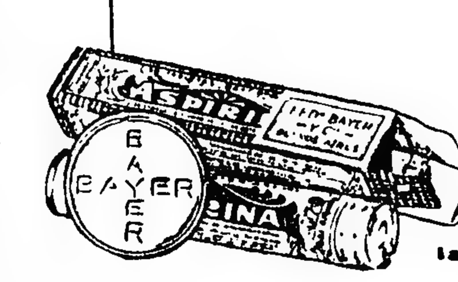

Son el consuelo de los parranderos, a los cuales sirven de antídoto sin igual para quitarles el conocido y desagradable malestar que sigue a los excesos de la intemperancia.

Para asegurarse de su legitimidad fíjese que la estampilla sanitaria lleve la firma de los únicos introductores Fed.° Bayer y Cía. - Buenos Aires

Dr. LAURE Director del Hospital Francés. Señoras. [illegible] y cirugía abdominal. Consultas de 2 a 4. SARMIENTO 1080. U. T. 931 (Lib.) v7a

Dr. JOSE INGENIEROS Enfermedades nerviosas. Consultas todos los días, de 3 a 4. VIAMONTE 743 v31

Dr. ZACARIAS GUZMAN
DE REGRESO DE EUROPA CON
RADIUM para Cáncer, Tumores, Angiomas (manchas vinosas), etc. Enfermedades de la Piel. — RAYOS ULTRA-VIOLETA.
Maurea 715, de 1 a 4 p m. U T [illegible]

Doctor ENRIQUE FEINMANN
Enfermedades pulmonares y del corazón. De 9 a 11 m. - Estómago, Venéreas y Nerviosas. De 2 a 5 p. m. - Billinghurst 1080 U. T. 349, Palermo 1p

Dr. Delfino
Unicamente Garganta, Nariz y Oídos. LAVALLE 959, de 2 a 5 - U. T. 1754, Lib

RIFA
1.er premio: UNA CASA
2.o " Un reloj Longines de oro
3.er " Un reloj-pulsera; para señora

A BENEFICIO DE LA
Unión Hispano-Americana
VALLE MIÑOR
(Con autorización del Sup. Gobierno)
EL SORTEO SE CELEBRARA
EL DOMINGO 16 de MARZO a las 3 p. m.
En la Asociación Patriótica Española, B. de Irigoyen 668
EL BILLETE VALE $ 1.—
EN VENTA: Maipú 17, Av. de Mayo 1373, y Florida 270.

Dr. BAFICO Especialista en [illegible] de señoras. Ex [illegible] del Hosp. Rawson. Tucumán [illegible]

SANATORIUM LAVALLE
Director: Dr. JOSE V. VARALLA
CALLE LAVALLE 1750-52
Pensiones de lujo y económicas. — Salas de operaciones modelo.— Servicio médico permanente.—Los enfermos pueden ser operados por médicos de su confianza. 1p

Dr. Noceti
Enfermedades de los OJOS y ANTEOJOS. MAIPU 585, de 1 a 4

HERNIAS (Quebraduras) se reducen radical y rápidamente por antiguas y voluminosas que sean a toda edad y sexo, con el reductor DORAT [illegible] y garantido (siete grandes premios) "Gratis" para todo herniado. Es de interés leer el folleto que remitimos GRATIS, por carta o personalmente. Pidan Dorat [illegible] Florida 577, Buenos Aires.

LENCERIA Y BLANCO

Una oportunidad por más de un concepto apreciable significa la venta especial de Lencería y Blanco iniciada la semana pasada por la Tienda SAN JUAN.

Constituída a base de mercaderías nobles, de recomendable confección y calidad, su conveniencia se hace manifiesta en los excepcionales precios que registra.

Completa sus meritorias cualidades: el amplio, escogido y variado surtido de artículos que presenta.

LENCERIA

BATONES de voile de fantasía, muy lindos modelos, confección prolija, a pesos 5.50

BATONES de rica batista y de voile de fantasía, modelos elegantes, $ 6.25

BATONES de muselina de fantasía, artículo fino, bonitos dibujos y modelos muy elegantes, a $ 6.90

DELANTALES de percal blanco, enterizos, con mangas, especial para servicio, a . . . . $ 4.80

DELANTALES amplios con peto de percal clase muy fuerte y colores firmes, especial para servicio $ 2.70

CORSES cómodo y prácticos, con ballenaje fuerte, confeccionados en buen coutil varios modelos, a pesos 5 —; 4.75 y . . . . . . $ 4.50

CORSES y corsés cintura, modelos cómodos con ballenaje flexible, confección prolija en ricos tejidos de hilo, a pesos 6.80 y a . $ 6.40

CORSES y corsés cintura de rica confección, en coutil fino de hilo y tricot elástico, modelos elegantes y cómodos, con ballenaje fino a $ 8.90, 7.90 y . . . . $ 7.50

PORTASENOS de batista blanca, modelos muy prácticos para sobre la piel, a pesos 1.15

PORTASENOS muy lindo modelo y cómodo, confeccionados en buena batista con poca ballena, a . . . $ 1.90

ARTICULOS higiénicos, servilletas esponja de la mejor calidad y forma más práctica, la docena, a pesos 8.25, 5.90 y . . . . . . $ 4.90

BLANCO

COLCHAS de tricot, blancas, con fleco, para cama camera, a $ 9.50. La misma, para una plaza, a pesos 7.70

MANTELES de granité, con lindos bordados y vainillas, varios gustos, tamaños: 170 por 350, a $ 21; 170x300, a $ 18.50; 170x250, $ 15.80; 160 por 200, $ 13.90; 145 por 170, a . . $ 10.90

SERVILLETAS haciendo juego para mesa, la docena, a pesos 18.50; para te, a . . . . . . $ 6.90

SABANAS de crea imitación hilo, artículo muy fuerte, con vainilla y festón para cama camera, a $ 8.30. La misma, para una plaza, a . . . . . . $ 6.20

FUNDAS de madapolán San Juan, con vainilla y festón, para cama camera a $ 2.60. La misma, para cama de una plaza, a pesos 1.20

BRAMANTE extra especial para ropa interior, ancho 85 ctms. La pieza de 10 yardas, a . . . $ 8.50

JUEGOS de mantelería con vainilla, para te, fondo blanco con guardas de colores rosa y celeste, tamaños: 150 por 200, con 6 servilletas, a $ 13.90; 150x150, con 6 servilletas $ 12.50

TRUE San Juan, de muy buena calidad, especial para sábanas, ancho 155 ctms. El metro, a $ 2.30

MADAPOLAN San Juan, especial para ropa interior de señora, ancho 75 ctms. El metro, a $ 0.90

TOALLAS de granité, rica clase, con anchas vainillas a los dos lados, sin fleco, a . . . . $ 2.30

SABANAS de baño, en color, dibujo a bastones, tamaño grande, con fleco, a . . . . . $ 6.20

REPASADORES para cocina, muy fuertes, en los tamaños: 62x62, la docena, a $ 7.50; 55x55, la docena, a . . . . . . $ 4.50

EXCEPCIONAL juego de toilet, compuesto de 1 camino largo y 3 carpetitas, diversos estilos, a $ 1.10 y . . . . . $ 0.95

Solicite el catálogo de ocasiones, editado especialmente para esta venta. Se remite completamente gratis a la Capital e Interior.

Equipos para colegiales
Seleccionado y variado surtido de confecciones y artículos especiales. En un pequeño catálogo ilustramos todo cuanto precisa el colegial para ingresar en clase. Solicítelo.

GRANDES ALMACENES
Tienda San Juan
CIBRIÁN HNOS Soc. ANÓNIMA
Alsina y Piedras

LA GRAN EXPOSICION DE **BAZAR y MENAJE** que Gath & Chaves actualmente efectúa, significa ante todo, economía para quienes aprovechen los PRECIOS EXCEPCIONALES, y luego, debido al surtido, oportunidad para hacer una buena y acertada elección. Casa Central :: 4.° Piso

CON ESTA SEMANA TERMINA la
EXPOSICION BLANCA
QUE GATH & CHAVES REALIZA

Por consiguiente, los precios, ahora extraordinarios, volverán a la normalidad :: Lo comunicamos al público y muy especialmente a nuestra clientela del interior, para que sepa que los pedidos de artículos blancos serán despachados a "Precios de Exposición" si llegan dentro de la presente semana

THE SOUTH AMERICAN STORES
Gath & Chaves Ltd.
Casa Central: Florida y Cangallo - Anexo: A. de Mayo, Perú y Rivadavia

VALERIA: Novillos, 15 g c/g 108. Vacas: 10 g c/g 120. Vaquillonas: 18 g c/g 96. Terneros 12 g 60.
Crespo Hnos. y Ezcurra C. SUAREZ. Vacas, 1 e 177, 12 m/g 155, 8 g c/g 133. Novillitos 6 g c/g 119. Terneros, 13 m/g 85. Toritos, 23 b/c 76.
Carriquiry, C. y Cía. — BANDERALO. Novillos 201 e a $ 197, 217 e [illegible]
Ceballos y Cufré RODRIGUEZ. Vaquillonas 9 g a $ 115. Vacas, 6 g c/g 120. Novillitos 5 g c/g 105. Terneros 4 g 60. Vaquillonas: 1 g c/g 119. Terneros, 2 [illegible] 40, 1 m 16.
Crotto Hnos. 25 DE MAYO. Toros 7 m/g a $ 230. Torunos, 1 m/g 130. Novillos 8 g 16[illegible]. Novillos 1 g c/g a 11[illegible]. PEHUAJO: Vacas, 18 g 16[illegible] 2 g c/g a 120.
Chapar J. y Cía. T. LAUQUEN. Novillos 66 g a $ 160. F. ARROYOS. Novillos 29 g c/g 155, 79 c/g 118.
Crespo y Rodríguez LOBERIA. Vacas: 3 m/e a $ 20[illegible] 3 m/g 155, 12 g c/g 130. Novillos, 5 b/c 111.
Devoto T. y Cía. CORDOBA. Novillos 15 g a $ 119, 15 g 119. C. SUAREZ. Vacas: 6 g c/g 121. Novillitos 7 g 128. T. LAUQUEN. Novillitos: [illegible] PACHA: Toros, 2 g 16[illegible]. Toritos 1 g a 185. Bueyes 7 m/g 185. Vacas 8 m/g a 16[illegible]. T. LAUQUEN. Vacas: 7 g 140, 7 g 130. Novillitos: 10 m/g 130. C. SUAREZ. Vacas, 7 g c/g 135. Novillos 1 g 150. Novillitos: 1 c/g 95. T. LAUQUEN. Toritos [illegible] 130, 6 g [illegible] 110.
Dowdall R. BERUTI. Novillos [illegible] a $ 182. Vacas, 28 g 14[illegible] 1 m/g 160.
D'Hers F. y Cía. CAPITAL. Vaquillonas 17 g c/g a $ 107.
Dieckman Hnos. SALTO. Novillos 1 g a $ 156. Torunos 1 m/g 1[illegible]. Novillos [illegible] e 195.
Estrugamóu F. 25 DE MAYO. Torunos 3 b/c a $ 110. Vaquillonas 9 g c/g 105, 2 g 120. Novillitos 10 g c/g 10[illegible]. Vacas 4 g c/g 11[illegible]. Terneros 1 m/g 90. PRINGLES: Terneros 2 b/c 50, 6 g 60. Vaquillonas 7 g c/g 130. Terneros 9 m/g 85. Vaquillonas 3 c/g 80. Vacas 7 b/c a 85.
Echevarría J. S. PELLEGRINI. Vacas 18 m/e a $ 18[illegible].
Iayanás y Tellagorri C. TEJEDOR. Toros 1 g a $ 150. Toritos 1 g 1[illegible]0. Vacas 8 e 15[illegible] c/g 120. Novillos 1 g c/g 131. Vaquillonas 3 c/g 60. LAS HERAS. Torunos 6 g c/g 142. Novillos 8 b/c 11[illegible]. Vacas 2 g 152 [illegible] 96, 2 f 58. Toros 1 g 160. Vaquillonas 2 b/c 70. Terneros 4 r 40.
Goñi I. e hijos AYACUCHO. Novillos 1 g c/g a $ 140. CAPRILO. Novillos 20 g 124. Torunos 1 m/g 1[illegible]5. Novillos 1a g c/g 115.
Gioja y Etchart C. CASARES. Vacas 1 g c/g a $ 135. Novillos 13 g c/g a 105. Toritos [illegible] Terneros 5 g 60.
Kehr F. [illegible]. Novillos: 10 m/g a $ 175.
Lanús F. y A. E. C. CASARES. Novillos: 20 m/g a $ 1[illegible]. 4 g 142. Torunos 1 g 150.
La Ganadera BOLIVAR. Vacas 1 g a $ 150; 2 g c/g 130, 1 g 147. Terneros 5 g 68, 3 m/g 55. Vaquillonas 3 m/g a 130. Novillitos 9 g 1[illegible]. Vaquillonas 13 r 116, 48 g c/g 107. Terneros, 6 g 64.
Lenhardson R. LINCOLN. Vacas 7 b/c a $ 100, 7 g c/g 127, 1 b/c 90, 12 m/g a 160. Novillitos, 5 c/g 90, 4 g 130. Vaquillonas: 5 c/g 84. Vacas: 1 m/e 205. Terneros: 6 g 63.
Lafor Juan—R. PEREZ: Vacas: 2 g c/g a $ 136; 4 b/c 81. Toritos: 3 c/g 94. MERCEDES: Novillos: 9 g c/g 133.50. Vacas 6 m/e 202, 5 e 4 g 11[illegible]. Toros, 1 g 126. Vaquillonas: 12 g 115. MATANZA. Vaquillonas 10 g c/g 1[illegible], 11 g c/g 191.50, 15 g c/g 96, 15 c/g 88, 10 g c/g 94.60. RIO IV. Vaquillonas, 10 g 1[illegible], 10 g 117.50, 10 m/g 133.50. BRANDSEN. Novillos 9 b/c 100. Vaquillonas, 3 b/c [illegible]. Novillos: 8 c/g 119. Vacas 5 c/g 104, 14 g c/g 1[illegible]8. Terneros: [illegible] 58. Novillos [illegible] 123, 1 e 200. T. LAUQUEN. Novillos 9 c/g 124. Vacas 3 m/e 157 [illegible]. 131. Vacas 8 m/e 206. RIO IV. Vacas, 11 e 177, 11 m/g 152. BOLIVAR. Novillos 6 b/c 90. Vaquillonas 9 c/g 109. Terneros, 4 g 67, 7 g 56. Vacas, 10 g c/g 125, 16 c/g 112, 13 b/c 9[illegible], 9 g c/g 131. 7 b/c 107. Vaquillonas 6 g c/g 100. PEHUAJO. Vacas 10 g 153, 10 g 140. GUAMINI. Toros 1 m/g 176. Novillos 13 g c/g 145, 50 g 165.
Lanusse P. y A. MATANZA. Vacas 1 m/g a $ 160, 16 g 149. SAAVEDRA. Vacas: 12 g c/g 130. Novillitos 14 g c/g 101, 7 g c/g 102. Novillos 6 g c/g 130, 7 g c/g 141. Vaquillonas 3 g c/g 100. Toros 1 m/g 181. Novillos 23 g 167. SANTA FE. Novillos: 36 c/g 1[illegible]. BOLIVAR. Vaquillonas 7 m/g 1[illegible]. Terneros 15 g 83, 23 g 72. T. LAUQUEN. Vacas, 8 g 127. Novillos 6 g c/g 101. Novillos 1 g c/g 140. Vaquillonas 4 c/g 85. Vacas 21 m/g 158, 4 [illegible]. SALTO. Vacas, 1 g 168. Torunos 1 m/g 176. Novillos 88 c/g [illegible]. PEHUAJO. Vacas, 2 g a 14[illegible]. 1 m/e 201 [illegible] 4 m/g 164. G. CHAVES. Terneros [illegible] Vaquillonas [illegible] c/g 96.60. Vacas [illegible] 152, 1 m/g a 164, [illegible] 191.50, 11 m/g 168, 19 g a 152.50. CANUELAS [illegible] 18 g 81, 15 b/c 52, 14 [illegible] 47.50. Vacas 10 m/g 156, 23 g 137. BOLIVAR. Terneros [illegible] 67, 2 g 81. Vacas 3 g c/g [illegible] 1 g 161, 6 c/g 190.
Lizarralde Hnos. 25 DE MAYO. Novillos 40 c/g a $ 280.
La Exp. Argentina PEHUAJO. Vacas 3 m/g a $ 168, 4 g [illegible] 13[illegible].
Méndez J. y Cía. TORNQUIST. Novillitos 15 g c/g a $ 1[illegible].
Marraspín y Cía.—OLAVARRIA. Toros, 1 g a $ 160. MAGDALENA. Toros 1 g 160. OLAVARRIA. Toros 11 g 12[illegible], 2 g c/g 100. MAGDALENA. Novillos 23 m/g 180. Vacas 4 g 145. Vaquillonas 5 g c/g 110. Terneros 20 m/g 93, 20 c/g 85, 27 g 65.
Méndez Hnos. y Cía. C. SUAREZ. Vacas 29 g c/g a $ 131, 5 c/g 110. Terneros 11 g 80.
Mihura Hnos.—GALARZA. Novillos 20 m/g a $ 170. Vaquillonas 11 g 115, 23 g c/g 97. Toros 1 g 82. ARRUFO. Novillitos 50 g 128.
Mantel y Cía. PEHUAJO. Novillos 1 g [illegible] 169. Toros 1 g 1[illegible]. Novillos 1 b/c 115, 5 b/c 85. Vaquillonas 6 b/c 70.
Saló, Repetto y Cía. 25 DE MAYO. Novillitos 50 g c/g a $ 130, 11 g c/g 113, 5 m/g 137. Vaquillonas 11 g c/g 100, 4 g c/g 110. Novillos 11 g 1[illegible]. Terneros, 7 m/g 88, 1 m/g 107.
Ojam F. y Cía. T. LAUQUEN. Novillos 63 m/g a $ 180. Vacas 4 g c/g 121. Vaquillonas 9 c/g 88. Vacas 13 g c/g 105.
Podestá y Cía. BOLIVAR. Vacas 80 g a $ 150, 36 c/g 116, 1 b/c 190. Toros, 1 m/g 180.
Peña J. I. y Cía. CABRERA. Toros 10 m/g a $ 175. BALCARCE. Vacas, 21 g c/g 136. Terneros, 1 m 16.
Patrón Costas y Peró PRINGLES: Torunos: 1 m/g a $ 185, 1 g 165. Vacas, 23 g 142. Novillitos: 23 m/g 142. SAAVEDRA: Terneros: 1 g 60; 5 b. 53; 5 r. 35.
Palau S. y Cía.—PIROVANO: Terneros: 13 g a $ 70. T. LAUQUEN: Toros: 1 e. 220, 1 e 200, 2 m/g 175.
Polledo C. F. C. SUAREZ. Vacas: 1 m/e a $ 200, 23 g 140.
Paredes E. T. LOMAS. Novillitos: 12 e. a $ 145, 12 g 123.
Parera Muñoz C. BOLIVAR. Vacas: 13 g a $ 150. Vaquillonas, 5 m/g 132. Vacas, 8 g c/g 125; 19 f [illegible]. Terneros, 9 g 68, 11 m 4[illegible].
Rosal A. RAWSON. Vacas 19 g a pesos 140.
Santamarina e hijos PEHUAJO: Terneros 6 g a $ 74, 27 g 62 [illegible] m 40. Vacas: 19 g 150. C. TEJEDOR. Terneros: 27 b. 52. Vaquillonas 2 b/c 8[illegible]. LAPRIDA: Vacas, 9 g 153, 5 e 170, 3 g 140, 1 m/g 150, 1 g 164.
Sarasola y Martiarena C. SUAREZ: Vacas, 2 m/e a $ 200, 26 m/g 155. Novillitos: 12 m/g 135. Vaquillonas, 5 m/e 145.
Salaberry y Bercetche G. CHAVES. Novillos 18 g a $ 160, 7 g c/g 130. RIO IV. Novillos: 24 m/g 172, 2 [illegible] 145. Torunos: 7 m/e 230. BOLIVAR: Vaquillonas, 2 b/c 74.50, 7 f 16, 3 m/g 126, 1 e 140. Terneros, 2 r 36, 6 g 60 [illegible] 28.50, 9 m. 10.50. Vacas 2 c/g 110, 8 [illegible] 86.60, 8 b/c 94; 4 g 145, 1 m/g 166. RIO IV. Novillos, 16 m/g 17[illegible]. Terneros 3 g [illegible] 8 g 72; 10 g 86. Vacas 9 g c/g 132.50. 25 DE MAYO: Vaquillonas 10 m/g 13[illegible] [illegible] 127; 4 m/e 161.50. Vacas, 1 m/e [illegible] 3 g 142.50. Vaquillonas 2 m/g 130.50 [illegible] 88; 4 b/c 79.50. Novillitos 5 g c/g 113. Terneros: 5 g 58, 5 g 55. Novillos [illegible] 104, 1 g c/g 133. Vacas 2 f 66.50 [illegible] Vacas: 8 b/c 100, 5 g c/g 128 [illegible] 161, 4 m/g 16[illegible], 16 g 137, 13 g [illegible] 133, 9 g a 136. Toros 1 g c/g 11[illegible]. Vacas 7 c/g a 119.50. Novillitos 16 e [illegible] 14 m/g 135.50. C. CASARES. Vacas [illegible] 3 g 140. Vaquillonas 12 m/g 131 [illegible] 103. T. LAUQUEN. Vaquillonas [illegible] 110.50, 1 m/e 146, 9 m/e 145.50. PEHUAJO. Vacas 3 m/e 181, 2 g 11[illegible] c/g 118. Novillitos 18 e 140 [illegible] 7 m/g a 132, 10 m/g 131. Novillos 1 m/g 170. SAAVEDRA. Novillos 14 m/g 140. Toros: 1 g 152, 1 e 221. Novillitos 10 g 120.
Tabacco Hnos. TORNQUIST. Novillitos. 22 g c/g a $ 115. Vacas [illegible] 140. Vaquillonas 1 g c/g 110. Terneros [illegible] 75.
Urtasun M. e hijo [illegible]. Novillitos 16 g a $ 1[illegible]5, 1 g [illegible]. Vaquillonas: 2 m/g 130. Vacas 6 g [illegible]. Toritos. 4 c/g 103.
Van P. y Casemayor [illegible]: Novillos 7 m/e a $ 215, 4 c [illegible]. Toros: 2 g c/g 145, 5 e 190.
Vélez A. y Cía. M. [illegible] PLATA: Terneros 82 [illegible] a $ 45 [illegible]. Novillos, 4 b/c 110. SANTA FE. Vacas 4 c 86, 3 g c/g 12[illegible]. Novillitos [illegible] 50. Torunos, 1 e 200. Bueyes 4 g [illegible]. Novillos 36 c 133, 72 [illegible] 112. Toros [illegible] g 140. Vacas 10 b/c 97. 36 b/c [illegible].

Compra de los frigoríficos Sansinena 706 animales. La Blanca 534. Swift 416. Wilson 321. El Armour 727. The Anglo South American Meat Co. Ltd. [illegible] Total 3 267 animales.

Matanza. Novillos, vacas y terneros, 874, reses inutilizadas, [illegible]

Animales porcinos

Entraron 878 animales.

Precios extremos del día de $ 0.54 a 0.72 el kilo.

Ventas de ayer

J. S. Ripoll de Córdoba 78, a $ 0.71, de id 30, a 0.69 1/2, de id 9, a 0.65, de id 11, a 0.56, de Las Heras 30, a 0.64, de R. Pérez 58, a 0.69, de Ramallo 23, a 0.65, de id 10, a 0.58, de id 27, a 0.55, de Pergamino 45, a 0.72, de Matanza 58, a 0.64, de Alberti 24, a 0.65, de id 19 a [illegible] De L. y Fagés Hnos., de Matanza [illegible] a 0.71, de C. Casares 7, a 0.68, de Pergamino 75, a 0.72, F. D'Hers y Cía., de Alberti 41, a 0.58, C. Amoretti, de M. Paz [illegible] a 0.72, S. Abello y Cía., de Del Valle 31, a 0.56, P. y A. Lanusse, de Bolívar 17, a 0.63, C. y Rodríguez, de Pehuajó [illegible] a 0.68, de Colón 28, a 0.71.

MERCADO DE MATANZA

(Estación Tablada)

No obstante lo moderado de la entrada las condiciones de este mercado continuaron siendo desfavorables para la venta de ganados de frigorífico, pues los que los compradores para este destino siguen operando con escaso interés.

Los precios extremos fueron los siguientes:

Capones para frigorífico	de $ 12.50 a 20
" para matadero	" 20.80 a 23
Ovejas id id de	" 11.90 a 2[illegible]
Borregos id id, d	" 6.50 a 10.30
" id frigorífico	" 10.50 a 13 -

Se vendieron para el consumo local 2 000 animales.

Compra de los frigoríficos: El Armour 627 animales. La Plata [illegible] La Blanca 1 046. Las Palmas 1 414 [illegible] 428, Wilson 359, Zárate 1 349.

Entraron ayer [illegible] mercado 64 vagones con 6 363 animales, a la siguiente consignación:

Delfino Hnos. [illegible] C. Suárez 74. Lafor Juan. Sán[illegible] 300, Bostal. Pringles 170.
Salaberry y Bercetche, Medina, Saldungaray 200. Aspas [illegible] Suárez 160. Bargo, [illegible] Sánchez, Suárez 555.
Arzeno Hnos. [illegible] Pringles 180. De los Santos J. [illegible] la Bomino. Loberia 190.
Devoto T. y Cía. [illegible], Pringles 184. Sjo. E. Ríos 15. Etcheverría J. S. [illegible] Lantampe, Curumalán 200.
Lenhardson R. [illegible] Líbano 303. Méndez J. M. [illegible], Cabildo 330. Otaegui M. [illegible] Dorrego 156. Patrón F. [illegible] chaga, C. Suárez 161.
Palau S. [illegible] [illegible] 157. Vélez A. y Cía. [illegible] F. Ríos 269. Urtasun [illegible] a Garma 336. Unzué, Alzaga [illegible] M. oud, Huetel 528. Alzaga, Fairaly [illegible]. Mihura Hnos. [illegible] Ríos 200. Sarasola y Martiarena [illegible] Monte, C. Suárez 160.
Santamarina e hijos [illegible] López, Pontaut 147. Sjo, Hermanas [illegible]. Lanusse P. y A. [illegible] chet Zabala 259. Pardo, J. E. Ba[illegible]

Ventas de ayer

Arzeno F. B. [illegible] PRINGLES. 183 capones a $ 18.
Apheca J. y Cía [illegible] 148 capones a $ 13, 128 ovejas [illegible].
Alchourrón Hnos. [illegible] SUAREZ 65 capones a $ 18.50 [illegible] a 16.
Bargo, Lascurain [illegible] Etchegaray. C. SUAREZ 181 ca[illegible] a $ 18.30, 276 borregos a 13.
Devoto T. y Cía. PRINGLES: 24 ovejas a $ 25; 60 a [illegible] 47 borregos a 15. 27 capones a 17, [illegible] 17 MATANZA: 152 capones a 15.50.
De los Santos J. y Cía.—LOBERIA: 353 capones a $ 20[illegible], 34 ovejas a 16.10.

Echevarría J. S.—C. SUAREZ. 60 borregos a $ 11.50, 86 a 10.50, 103 a 10.30.
Estrugamóu F. RAWSON. 354 ovejas a $ 16.
Goñi I. e hijos—TAPALQUE. 79 capones a $ 19, 102 ovejas a 14.30, 13 carneros a 18. LONQUIMAY. 416 capones a 14.30, 205 borregos a 10.50, 11 carneros a 10.20. FAIR. 183 capones a 1[illegible]
Lanusse P. y A. BARRA. 337 capones a $ 18.20, 88 ovejas a 17. ZAPALA. [illegible] capones a 9, 78 ovejas a [illegible], 1[illegible] borregos a 8.80.
Lafor Juan LIBANO. 140 capones a $ 20.60. PRINGLES: 12[illegible] capones a 1[illegible].48 a 13.50.
Lenhadson R. — LIBANO. [illegible] ovejas a $ 17.40, 29 a 13.
Marraspín A. y Cía.—ALBARIÑOS. [illegible] ovejas a $ 12, 28 a [illegible]
Mihura Hnos. AE [illegible] RIOS. 116 ovejas a pesos 18.50 a 16.50.
Otaegui M. y Cía. DORREGO. [illegible] ovejas a $ 17.68 a 18 [illegible] capones a 1[illegible]
Patrón F. J. ESPORA 2[illegible] capones a $ 17.60. 88 ovejas a [illegible]
Sarasola y Martiarena SUAREZ. 1[illegible] capones a $ 18.20.
Salaberry y Bercetche [illegible] [illegible] capones a $ 18.80. LAS ARMAS [illegible] capones a 18.80. MOLINA 3[illegible] capones a [illegible] SALDUNGARAY 78 capones a 14 [illegible] 14 ovejas a 18.50, 97 a 1[illegible]
Santamarina e hijos [illegible] capones a $ 23, 10 ovejas a 1[illegible] capones a 18.80. LAS HERMANAS [illegible] capones a 18.50. V. DORNA [illegible] capones a 18.30. PONTAUT 135 capones a [illegible] a 17.50.

VALOR DE LA PROPIEDAD

RODOLFO E. [illegible] y Cía.

Propiedad Italma [illegible] varas vendido en $ [illegible] al comprador Alejandro Masaúre.

Terrenos avenida [illegible] p. Santa Catalina y Saavedra [illegible] total 10 435 varas, en $ [illegible] Abraham Tullsmoor.

CARLOS [illegible]

Judicial Fracción [illegible] en Villa Soldati [illegible] el metro cuadrado [illegible] Diego Porcel, José [illegible] y Constantino Fragu.

VALOR de los CAMPOS y GANADOS

MARIO [illegible] LOCKTON

Vendió 2 483 hectáreas de campo en la provincia de Entre [illegible] Paraguay en $ 340[illegible] Pedro Etchemaite.

REMATES PARA MAÑANA

Para mañana, [illegible] ciados los siguientes [illegible] ganados.

Bravo Barros y Cía. [illegible] en Los Toldos.
V. S. Lobato y Cía. [illegible] grilla y campo en [illegible]
Arturo Barros [illegible] campo de [illegible] en El Martillo, en [illegible]
Banco Hipotecario Nacional. Tres fracciones de campo en la Pampa central.
Julio L. Peña y Cía. 1 600 vacunos en Balcarce.
Pedro y Antonio Lanusse — 5.150 vacunos en Huinca Renancó.

MARITIMAS Y FLUVIALES

Servicio general de correspondencia

Se distribuirá [illegible]

Hoy, en el Ceylan [illegible] Europa y Brasil, con fechas hasta el [illegible] de febrero.

Hoy, en el Vaitaba de Norte América y escalas, con fechas hasta el 15 de febrero.

Hoy, en el Pascal [illegible] Europa y escalas, con fechas hasta el [illegible] de febrero.

El 12, en el [illegible] Europa y escalas [illegible] hasta el 17 de febrero.

Hoy, en el Frisia [illegible] y Norte América, con fechas hasta el 3 de febrero.

El 14, en el [illegible] Europa, con fechas hasta el [illegible] de febrero.

El 15, en el [illegible] Europa y escalas, con fechas hasta el [illegible] de febrero.

El 18, en el [illegible] Europa y escalas, con fechas hasta el [illegible] de febrero.

Se despachará [illegible]

Hoy, en el [illegible] a. m. para Dinamarca, Suecia, Noruega, Holanda, Francia, Bélgica y Gran Bretaña [illegible]

El 12, en el [illegible] para Canadá, Dinamarca [illegible] Noruega, Holanda, Francia [illegible] Bélgica, Grecia [illegible] España y Portugal [illegible]

El 14, en el [illegible] a las 8 a. [illegible] Suecia, Noruega [illegible] Italia [illegible] España [illegible]

Altur de la marea

En el [illegible] 6 a. m. 2.10 [illegible] 2.06 a la[illegible] 24.2 [illegible] 1.6 a las 4. 24.1 [illegible] pies más en [illegible]
Viento [illegible]

Vapores fluviales

Se espera hoy [illegible] Montevideo [illegible] de Montevideo.
Saldrá hoy [illegible] Montevideo [illegible] 10 p. m. para Montevideo.

Llegadas a la rada

Vapor danés [illegible] Montevideo marzo 9 [illegible] 221 toneladas [illegible] febrero 12 [illegible]

Movimiento del puerto

ENTRADAS — Vapor [illegible] de Montevideo [illegible] Santa María [illegible] de Montevideo [illegible] Norte.

SALIDAS — Vapor uruguayo Ciudad de Montevideo, para Montevideo; id argentino Cabo Santa María, para Montevideo.

Buques surtos en el puerto

Dique de carena — Río Uruguay.
Dársena Norte — Hermión, Muendies, Urko Mendi, Argentino, Presidente Beltrano, Camamú, Guardia Nacional, [illegible], Chaco, 26 de Mayo, Ingeniero [illegible], Garibaldi.
Dique 4 — Hawaii Marú, Tacoma Marú, B[illegible], Cuyabá, Río de Janeiro, Valtarera.
Dique 3 — Hydaspes, Drammensjord, Amazonas, Lismivard, Las Mercedes, Lina, María Manuela.
Dique 2 — Frederick J. Lovatt (velero), Road Yard, California, Croffton Hall, Campo Pomba, Guanaco, Hilda, M. Stacy (velero), Mearin (velero).
Dique 1 — Novo (velero), Arfhild (velero), Lima, Curupaytí, Las Mercedes, Florida, Sagolano, Ruth E. Merrill (velero), Alberto (velero), Arlanda (velero), San Antonio, Río Maseyan.
Dársena Sur — Asturiano, Atlántico, Lingo (velero), Bruselas, Barna, Heraldo, Tritón, Formosa, Golondrina, Presidente Mitre, Luisa, 1.o de Mayo, Vicente Fidel López, Clyde.
Dock Sur — Carolina F. de Pérez, Papa (velero), Guajara, Avenir (velero), Stangerstad (barca).
Riachuelo — Jaguaribe, San Francisco, Magallanes, Tibagy, Dublin, Río Victoria, Río Negro, México, Inventor, Coronel, y los veleros Primavera, John F. Emery, Notre Dame d'Arvour, Pierre [illegible], Ingrid, Rithohard [illegible], Queen, Robert, Scraffton, Ramona, Edimburgo, Vaquillona, Luisa M., San Giorgio, General San Martín, Mariposa, Vittoria, Maguy, Chorrillos, [illegible] Percival, S. Parks, Cashier, Henrietta.

Costa Sur

El paquete argentino Presidente Mitre saldrá de nuestro puerto, en viaje para Río Gallegos y escalas, el 22 del corriente mes a las 12 del día, con pasajeros, correspondencia y carga para los puertos del Sur.

El Tomasso di Savoia

Ayer llegó al puerto de Montevideo el paquete italiano Tomasso di Savoia, procedente de Génova y escalas.

Probablemente entrará en nuestro puerto el jueves próximo; después del desembarco de los pasajeros se dirigirá a La Plata a efectuar sus operaciones de descarga y carga.

El Ciudad de Montevideo

El paquete uruguayo Ciudad de Montevideo, durante la presente semana, estará sujeto al siguiente itinerario:

Saldrá de nuestro puerto para la vecina orilla, hoy, a las 10 de la noche; jueves y viernes, a las 9 a. m.; y sábado, a las 10 p. m.

Dique de carena

Hoy saldrá del dique seco el vapor argentino Río Uruguay y entrará provisoriamente en la dársena Norte.

Puerto de Montevideo

Llegaron los vapores inglés Marquesa, de Londres; norteamericano Satauma, de Nueva York; italiano Tomasso di Savoia, de Génova.

AZUCAR GRATIS

REGALAMOS un kilo de azúcar refinada o un kilo de **arroz brillante a todo comprador de un kilo de nuestro rico café "OURO PRETO"** mezcla especial de la casa, de pesos **2.40** m|n. el kilo.

Café "OURO-PRETO"

VICTORIA 549 — BS. AIRES

NUESTRA CASA NO TIENE SUCURSALES — UNION TELEF. 3116, AVENIDA — COOP. TELEF. 388, CENTRAL

CREDITOS

Nuestros precios son todos marcados claramente son los más bajos en Buenos Aires; son los mismos que al contado. Con un recargo racional y lógico del 6 al 8 o|o, según el plazo concedido. Ventas en 5, 6, 7, 8, 9 y 10 cuotas. Los precios que figuran en nuestros avisos son calculados para el contado únicamente. :: ::

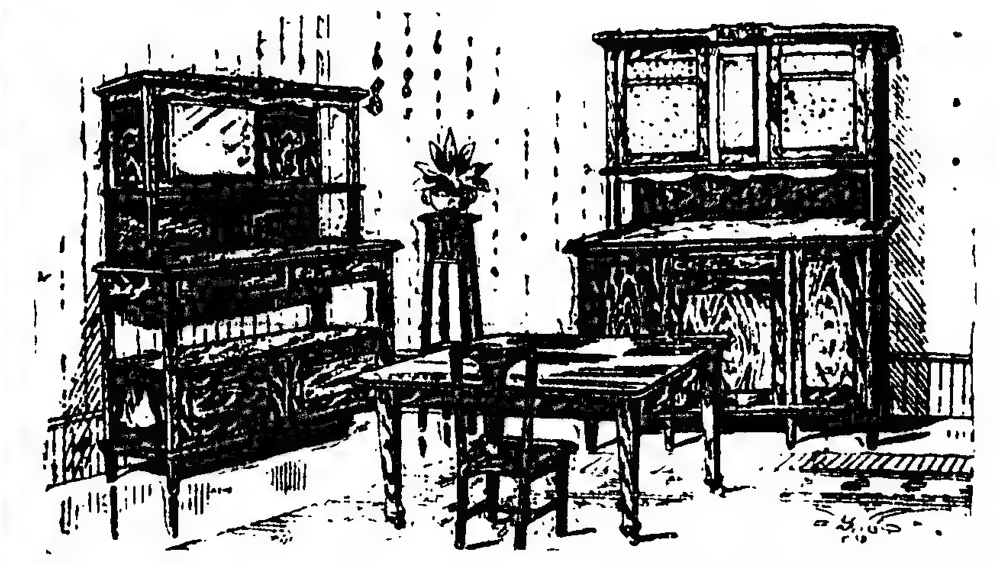

2349 - COMEDOR, estilo moderno, con mármoles finos "vitrages" fantasía, completo, con mesa y 4 sillas tapizadas, en cedro-caoba,

$ 350.-

En nogal africano,

$ 330.-

JUEGOS de SALA, desde .... $ 85.-
LA HUELGA marítima no modifica nuestros precios.

N. 289 - DORMITORIO LUIS XVI, de cedro-caoba con bronces finísimos completo, como el dibujo AL CONTADO,

$ 425.-

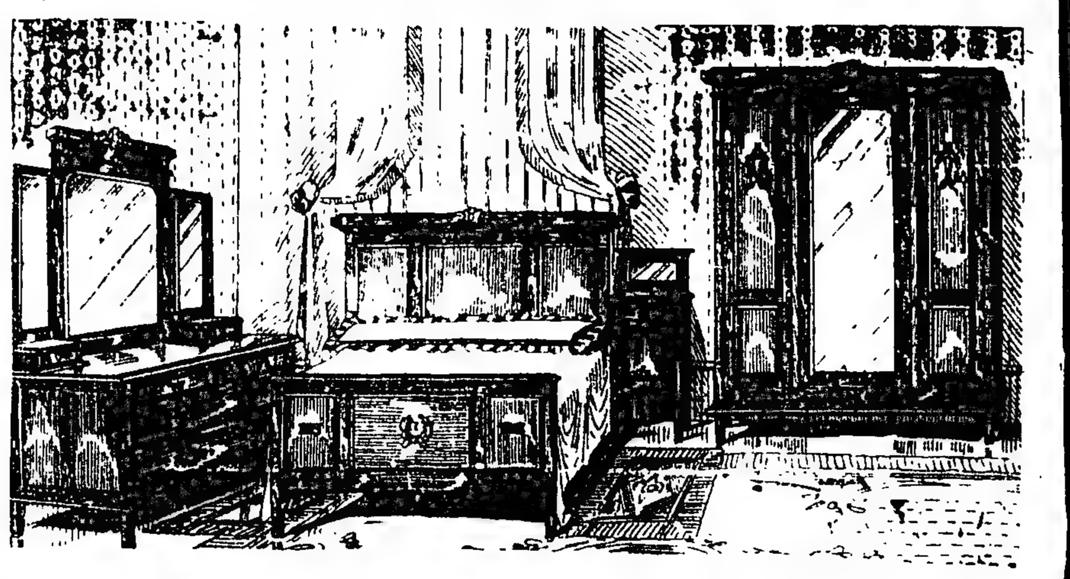

N. 288 A - Modelo especial, más chico, mismo estilo. AL CONTADO,

$ 265.-

CORRIENTES 1145 — Baratti y Cía. Muebles — FUNDADA EN 1853

Verdadera economía.

La salsa de **"LEA & PERRINS"** está reconocida por todo el mundo como *la mejor*. Sin embargo hay personas que aún no se han dado cuenta que también es *la más económica*, debido á que la inmejorable calidad y concentración de los ingredientes de que se compone hace que una pequeña porción de esta salsa sea suficiente para un plato cualquiera.

Ningunas de sus imitaciones han llegado á igualar en Calidad ni Sabor á la Salsa de LEA & PERRINS.

Proveedores patentados de S. M. el Rey de España.

Fíjense en la firma en blanco Lea & Perrins *sobre la etiqueta roja de cada botella.*

La verdadera y original WORCESTERSHIRE SAUCE.

Cía. Norte Americana necesita local para el 1 de abril o mayo, situado sobre una de las siguientes calles: Paseo Colón, Avenida de Mayo, Callao o Santa Fe o sobre una de las plazas cercanas, Aproximadamente 10 metros de frente por 50 de fondo, con sótano y, si es posible, alojamiento para sereno. Preferible con entrada para carros. Contratará para 5 años o más con garantía. Casilla de Correo 657. v11

ÚLCERAS VARICOSAS

Antiguas de 8 años curadas en 1 mes.

Desde las primeras semanas de tratamiento desaparecen el aspecto congestionado de la piel, los picores y el hormigueo, los cuales ceden su puesto á un verdadero bienestar. Y como la supuración se habrá detenido, las llagas pierden su carácter repugnante, concluyendo por cerrarse sin dejar la menor huella. Hasta las úlceras más antiguas y rebeldes no pueden resistir al

Depurativo Richelet

infalible para la curación rápida de: EXEMAS, EMPEINES, HERPES, SORIASIS, CAPARROSAS, IMPÉTIGOS, GANGLIOS, ENFERMEDADES DE LA PIERNA, ULCERAS, FLEBITIS, MANIFESTACIONES SIFILITICAS

El tratamiento Richelet se encuentra en todas las buenas Farmacias.

A los treinta centavos sin-pre un folleto ilustrado. Laboratorio L. Richelet, de Sedán, 6, rue de Belfort, Bayonne (Francia).

ULCERAS, FISTULAS Várices, hinchazones, picazones, supuraciones crónicas. Cura sin operar ni dolor. Rayos X. Sarandí 27. Dr. Ferrer, de 5 a 7.

POLICLINICO MODERNO Director Dr. VALLES. SECRETAS AVARIOSIS. CURACIONES POR ABONOS de 10 y 30 días a 20 y 50 $. CURAS RAPIDAS sin DOLOR. Métodos propios. 914 — 606 — De 8 a 8 p. m. MORENO 835 — 1116

BRONQUITIS - ASMA Tos, resfríos mal curados, catarros, fatiga, debilidad. Cura especial — Rayos X. — Dr. Torrenta, de 1 a 5 b. de Irigoyen 347.

ESTOMAGO Dispepsia, Dilatación, Colitis, Estreñimiento, Gastro-enteritis, Enfermedades del Hígado y del Vientre en general. Cura radical de las Hemorroides sin operación. Rayos X (examen gratis) Dr. C. SANCHEZ AIZCORBE, médico especialista. Avda de MAYO 1167.—De 7 a. m. a 7 p. m.

Dr. SANTORO Avariosis, Urinarias, Impotencia y estrecheces. Tratamiento radical. Uretroscopía — 914. De 1 a 3 y de 5 a 9 p. m. PERU 877. 1p

DR. FLORO LAVALLE Enfermedades internas. Especialmente Estómago e Intestinos. Ha trasladado su consultorio a la CALLE TUCUMAN 144, U. T. 3604 (Lib.) En el Consultorio gratuito de LA PRENSA, miércoles de 9 a 10 a. m.

VIAS URINARIAS — VENEREAS Cirugía del abdomen. - Dr. E. POZZI, médico del H. Italiano, Córdoba 1872, de 2 a 5 U. T. 4344, Juncal.

VIENTRE Especialista, Secretas, Pulmon, Estómago, Intestino, Sangre y Debilidad. Dr. SPINEDI — RIVADAVIA 1359. de 9 a 12 y de 2 a 8 (domingos de 9 a 9)

ENFERMEDADES INTERNAS Corazón, estómago, pulmones, vientre. Dr. R. Mare, Cangallo 2606, de 2 a 4. v13

Doctora GAUDINO Ex jefe de clínica de la facultad. Médico Maternidad del Hosp. San Roque. Señoras, partos. De 3 a 5. VIAMONTE 1596. v24

Secretas-Urinarias-Piel Prof. FERULANO y Dr. P. MALVICINO —Especialistas— Cura rápida de Uretritis, Estrecheces, Prostatitis, Impotencia, Ulceras, Fístulas. Cura de la Avariosis con el sucedáneo del eficaz 914. TUCUMAN 696 de 9 a. m. a 9 p. m.

Prof. Doctor GOYENA Sup. de la Facultad. Del Hospital de Clínicas. Corazón, Aorta, Estómago, Intestinos, Hígado y Riñón. — De 2 a 4 de la tarde. — Saenz Peña 611.

Dr. ALBERTO LACROZE GOWLAND Médico del Hospital de Clínicas. Corazón, pulmones, ap. digestivo. SUIPACHA 169. De 2 a 5. 1p

SECRETAS VIAS URINARIAS PIEL. Dr. R. CACERES, de los Hospitales Saint Louis y Cochin de PARIS. Curaciones rápidas y sin dolor. [illegible] 914 - 1116. CORRIENTES 679, [illegible]

Tuberculosis pulmonar Tratamiento Dr. Francisco Destéfano. Profesor [illegible] de la Facultad de Medicina. [illegible]

HERNIA [illegible] New Elastic Truss [illegible] S. Baer, especialista 673 Sarmiento 673 [illegible]

MANUEL M. RAVEROT ÚNICAMENTE NIÑOS — Médico del Hospital de Niños. Consultas de 3 a 5 p. m., menos martes y sábados. MAIPU 783, U. T. 2003 Avenida. En el Consultorio gratuito de LA PRENSA, lunes y viernes de 11 a 12.

Dr. PACIFICO DIAZ Especialista en enfermedades de la piel. Bmé. MITRE 1312, de [illegible] a 5 p. m.

El Instituto Superior de Optometría, "LA OPTICA MODERNA", no tiene rival en el mundo para los que saben ver y pueden comparar porque han viajado. Se garantiza la corrección de los defectos más difíciles; devolviéndose, sin discusión, el importe íntegro de todo trabajo que no satisfaga. M. Mellado diplomado en Chicago (Doctor of Ophthalmology) 258 Esmeralda 258. (No equivocarse de número). 1p

Dr. MAIDANA Jefe de los servicios de garganta, nariz y oído de los hospitales Francés y Rivadavia. Consultas de 3 a 6. — TALCAHUANO 850.

Dr. ROMULO GIL Médico-dentista. Jefe de Clínica de la Facultad. Servicio del Hospital de Clínicas. Enfermedades de los ojos y anteojos. Cangallo 1109, de 2 a 4.

J. BONANSEA Cirujano dentista de las facultades de Bologna y Buenos Aires, calle MORENO 990. perm

Riñón-Vejiga-Próstata URETRA Y VENEREO-AVARIOSIS. **Dr. MACKINTOSH** Cirujano de las vías génito-urinarias.— Jefe de la especialidad en el Hosp. Florito. Uretroscopía, electro y sueroterapia en las uretritis crónicas, alta frecuencia y electro-coagulación. Consultas lun., miérc. y vier., de 2 a 8 — Pueyrredón 842, U. T. 1613, Mitre. v16

¡ADIOS CANAS! GEN-SAN es una preparación científica, vegetal, reconocida inofensiva por ser tan instantánea que una simple aplicación da a cabellos y barba el color deseado natural e inalterable para siempre. Es el ideal de damas y caballeros. En farmacias y perfumerías $ 5.00. Encomiendas $ 0.50.

Depósito: A. GENTINI GUAYANAS 5282 Buenos Aires. 1p

Dr. Enrique Castaño [illegible] servicio de génito-urinarias del [illegible] San Roque. Especialista en enfermedades del riñón, vejiga, próstata, [illegible] específicas. Tratamiento de los [illegible] por electro [illegible] 4 a 7 p. m. TUCUMAN 830

Dr. BELGERI Oculista. Jefe de clínica de la Facultad de Oftalmología del H. de Clínicas. Bartolomé Mitre 948, de 2 a 4 p. m. U. T. 48 (Libertad).

Dr. Polito Especialista de los hospitales R. Mejía y Rivadavia. Piel, secretas, sífilis, urinarias. [illegible] B. MITRE 1518 de 2 a 8

CORAZON, ESTOMAGO y PULMONES Dr. Diego Dávison. Ex médico interno del Hosp. Real de Edimburgo. Rayos X. Consultas de 1 a 4. Bartolomé Mitre 1417. v28

DR. ARGAÑARAZ MEDICO - OCULISTA. Profesor suplente de la Facultad. Enfermedades de los ojos. Anteojos. PARAGUAY núm. 640, de 2 a 6 p. m.

HERNIAS ORTOPEDIA FRANCESA Callao 369. Todas las personas de ambos sexos, acometidas de Hernia, que son torturadas por los Resortes rígidos o engañadas por la contención ilusoria de los Bragueros malos, de las Fajas defectuosas y de los Corsés mal apropiados, deben recurrir a los nuevos Aparatos, exclusivamente serios y científicos del renombrado especialista de París, M. Aug. ROS, los únicos procurando, sin molestia alguna, la reducción inmediata, perfecta y definitiva de la peligrosa enfermedad. FAJAS especiales contra la OBESIDAD. MEDIAS elásticas especiales para várices. A. ROS, especialista, Callao 369, Bs. Aires

Dr. José Solari Internas, Corazón, pulmón, estóm., vientre, sangre), Señoras y secretas. RAYOS X — RIVADAVIA 2509.—De 3 a 5 p. m. v23m

Dr. RAUL BECCO Garganta, nariz, oídos. Jefe clínica de la especialidad en el Hospital Italiano. Rivadavia 1138. De 2.30 a 5.30. 1p

HEMORROIDES Sequedad del vientre, estómago e intestinos, cura radical sin operar ni dolor. Rayos X. Dr. Ferrer, Sarandí 27, de 5 a 7 p. m.

SANATORIO DE CIRUGIA Dr. F. Llobet — Dr. A. J. Mediana. Viamonte 1522. U. T. 985 (Juncal)

Dr. BARRIO Médico jefe de sala del Hospital Muñiz. Pulmón (Tuberculosis), Corazón, Digestivas, Rayos X.—San Juan 1841, de 2 a 6. v31

Secretas-Urinarias-Piel Dr. Saraceni — ESPECIALISTA — CURA RAPIDA de Enfermedades SECRETAS y Piel - Estrechez - Prostatitis - Ulceras - Impotencia - Cura de la AVARIOSIS con aplicación sin dolor del 606-914. CORRIENTES 1777 De 8 a 11 am y de 2 a 8 p. m.

RIÑONES, VEJIGA, PROSTATA **Dr. ANGEL F. ORTIZ** Jefe de la especialidad del Hospital Fernández, CANGALLO 1610, de 3 a 4. En LA PRENSA, los sábados, de 9 a 10 a. m.

Profesor Dr. ROBERTSON LAVALLE De la Facultad de Medicina. Director del Hospital Ramos Mejía (antiguo San Roque). Cirugía general. Rayos X. TUCUMAN 829. Consultas de 1 a 4 p. m.

SECRETAS - URINARIAS-ULCERAS PIEL-AVARIOSIS. Dr. LAMA. Curación rápida y sin dolor. Abonos económicos. 606-914. PARANA 166. 8 a. m. a 6 p. m. v15

Dr. DEGIOVANANGELO Especialista en nariz, garganta y oído. Sordera, nuevo tratamiento. Viamonte 1818. De 2 a 5, domingos de 9 a 11. v31

Doctor E. T. FRERS Médico del Hospital Rawson — GARGANTA, NARIZ y OIDOS. — Viamonte 838, de 2 a 5 p. m. U. T. 7000 (Libertad). v18

SEÑORAS Especialmente Secretas, Urinarias, Estómago, Vientre, Pulmón y Debilidad. Tratamiento del Estreñimiento por Electricidad. Dr. SPINEDI - Rivadavia 1359. de 9 a 12 y de 2 a 8 (domingos de 9 a 9)

Tartamudez y toda dificultad de la palabra, se cura sin operación. Instituto de Tartamudos, Junín 222. De 10 a 12 y de 2 a 4.

J. EDEL[illegible] Dentista cirujano. Dientes fijos sin paladar. Operaciones sin dolor. Bernardo de Irigoyen 909. v11

Dr. JULIAN PANELO CLINICA MEDICA. Corazón, pulmones y enfermedades internas, calle Cangallo 1571, de 1 a 3. v11

NEURALGIAS Reumatismos, ciática y sangre. Curación radical. Dr. GUAITA, Corrientes 970. De 2 a 6. v24

HEMORROIDES Curación radical sin operar, sin inyecciones y sin dolor. Dr. GUAITA, Corrientes 976, de 2 a 6. v24

Dr. LOUSTALET PULMON. REUMATISMO, PARALISIS, CIATICAS. 606 — 914. SECRETAS Y DE LA PIEL. RAYOS X. 9 a 11 y 2 a 8. CALLAO 158

Dr. ELIZALDE Jefe de clínica del servicio de las enfermedades del riñón, próstata, vejiga, etc., en el Hospital San Roque. Consultas de 3 a 6. PARAGUAY 983. perm.

ENFERMEDADES de los OJOS ANTEOJOS Y OPERACIONES. **Dr. Antonio J. Manes** Jefe del servicio de Oftalmología del Hospital Rawson. Oculista del Consultorio de LA PRENSA de las clínicas de París, Viena y Fribung in Br. SUIPACHA 29 — De 2 a 5 p. m.

Dr. RAPOPORT 606-914 Especialista en piel y secretas. CORRIENTES 2070, de 1 a 4. Obreros, de 6 a 8 p. m. v20

DIENTES FLOJOS SUPURACION DE LAS ENCIAS (Piorrea Alveolar). Tratamiento garantizado por el método del Dr. D. D. Smith: **Dr. NICANOR SANCHEZ AIZCORBE** Dentista de la Escuela Dental de Filadelfia y de la Universidad de Lima. SARMIENTO 1069 — U. T. 7886, Lib.

Dr. O'FARRELL Profesor de la Facultad y Director de la Maternidad del Hospital Rawson. Atiende especialmente enfermedades de señoras. De 2 a 4 p. m. VIAMONTE 550. v31

Cassullo Hnos. Cirujanos dentistas. Especialistas en dentaduras de puente con dientes de nuestra invención, novísimo sistema propio de la casa, garantida la más sólida, hermosa y cómoda. Enviamos folletos a quien lo solicite. Extracciones sin dolor. AVENIDA DE MAYO 1111, Buenos Aires.—ANDES 206, Montevideo. Esta casa no tiene representantes en ningún punto de la República.

Dr. LLAMES MASSINI Profesor de partos de la Facultad de Medicina. Médico del Consultorio de LA PRENSA. Jefe del servicio de partos del Hospital Fernández. Atiende especialmente enfermedades de señoras. VIAMONTE 824. De 3 a 5, menos los jueves.

VACUNAS CARBUNCLO 0 15 la dosis. MANCHA - SEPTICEMIAS. LIGNIERES HERMANOS 748, Pueyrredón, 748 - Buenos Aires

ESTOMAGO Intestinos, hígado, obesidad y señoras sin régimen ni operación. Dr. GUAITA, Corrientes 970. De 2 a 6. v24

ENFERMOS ¿QUEREIS CURAR? ¿VIVIR SANO? Envío GRATIS a los enfermos libros ilustrativos con el detalle de las enfermedades para curarse en casa y un libro de divulgación científica, tratamiento sin drogas ni medicinas para hombres y mujeres. Escriba HOY mismo al doctor Roche. Reconquista 135, Buenos Aires. Todo es gratis. 1p

Dr. Carlos Alberto Castaño Jefe de clínica ginecológica de la Facultad de Medicina en el servicio del profesor Bazterrica. Médico del Hospital de Clínicas (sala 10). Especialista en enfermedades de señoras, vías urinarias y cirugía abdominal. Consultorio PARAGUAY 727, de 2 a 5

Por fines más elevados que el interés, debe Vd. comprar sus anteojos en nuestra casa, siendo nuestra mercadería menos gravosa por haber suprimido todo intermediario.

A GARBARINO — OPTICO TECNICO. 288 — ESMERALDA — 288. U. T. 3626 Libertad. Ejecutamos con absoluta responsabilidad cualquier trabajo que se nos encargue, con o sin receta. En nuestro gabinete ex profeso se examina la vista con la mayor prolijidad, y como garantía, devolvemos el importe de todo trabajo hecho por nuestra prescripción que no fuera satisfactorio.

DEBILIDAD NERVIOSA Parálisis, mareos, falta de vitalidad, neuralgias. Electricidad médica. Rayos X. — Dr. Torrenta, B. de Irigoyen 347, de 2 a 5.

Dr. RAFFO Estómago, intestinos (dispepsia, colitis) estreñimiento. Sangre, (debilidad, anemia), Rayos X. VIAMONTE 1617, de 4 a 6 p. m.

HERNIAS Se reducen radicalmente y rápidamente con EL NUEVO SANGLIUM ELASTICO, patentado. Resultados positivos, sin molestias, en ambos sexos y a todas edades.

FAJAS contra la obesidad, riñón movil, etc. Medias elásticas y demás aparatos ortopédicos. Instituto WAL—619 Corrientes 619

Tuberculosis Tratamiento por el Suero Antituberculoso, vómitos y esputos de sangre, tos, fatiga, sudores, etc. Pensiones de varios precios. Sanatorio inglés. Temperley (F. C. Sud), a 20 minutos de Buenos Aires.

APERITIF MARNE NADA MEJOR. A. FLORIO y Cía.

AVISOS FUNEBRES

SEPELIOS

† MARTIN OSPITALETCHE — q. e. p. d. — Falleció, el 9 de marzo de 1919, confortado con los auxilios de la santa religión. — Sus hijos Pedro, Mariana, Andrés (ausente), María Luisa y Bernardo; sus hijas políticas; sus nietitos; sus hermanas (ausentes) y demás deudos invitan a sus relaciones a acompañar los restos del extinto al cementerio del Oeste, hoy martes 11, a las 9 a. m., previa misa de cuerpo presente en la iglesia de Balvanera, a las 9.30 a. m. Unica invitación. El duelo se despedirá por tarjeta. Casa mortuoria, Río de Janeiro 756. Se ruega no enviar coronas. Nota: Carruajes en la casa de Carlos Tarulla, (suc. de M. Alegre), Rivadavia 7358-62. v11

† SAMUEL JUAN UNSWORTH — q. e. p. d. — Falleció el 9 de marzo de 1919. —Su señora esposa Italia G. Benvenuto de Unsworth, sus hijitas María Esther y Rosa Angélica Unsworth; su señora madre María C. de Unsworth, su padre político Telmo Benvenuto; sus hermanos, hermanos políticos, tíos, primos, sobrinos y demás deudos invitan a sus relaciones a acompañar los restos del extinto al cementerio del Oeste, hoy martes 11 a las 9 a. m. Casa mortuoria, Suárez 474. Unica invitación. El duelo se despedirá por tarjeta. Se ruega no enviar coronas. Nota: Carruajes en la empresa de Francisco Marquez (hijo), Suárez 439. v11

† CRISTINA NARCISA ANDRADE DE ALVAREZ — q. e. p. d. — Falleció el 10 de marzo de 1919. —Su esposo Celestino Alvarez, su señora madre Martina S. de Andrade, sus hermanos Agustina, Magdalena A. de Boccia, Ramona A. de Crespo, Hilario, Martín, Ponciano, Ramón, Melchora y Clotilde Andrade, sus hermanos políticos José Boccia, Lucía B. de Andrade, Dominga A. de Andrade, María P. de Andrade y María N. de Andrade; sus tíos, sobrinos, primos y demás deudos invitan a sus relaciones a acompañar a conducir los restos de la extinta al cementerio del Oeste, hoy martes 11 a las 9.30 a. m. Unica invitación. Casa mortuoria, Jujuy 2090. El duelo se despedirá por tarjeta. Nota: Carruajes en la empresa de M. Martínez, Garay 1061.

† MARIA JUSTINA BOERR DE RODRIGUEZ — q. e. p. d. — Falleció el 10 de marzo de 1919, confortada con los auxilios de la santa religión. —Su esposo Arturo D. Rodríguez; sus hijos Arturo, María Justina, Carlos, Raúl, Carmen, Graziela y Roberto; sus hermanos, doctor [illegible], Emilio, Marcelo y Carmen Boerr de [illegible]; su padre político Fernando Rodríguez (ausente); sus hermanos políticos, sobrinos y demás deudos invitan a sus relaciones a acompañar los restos de la extinta al cementerio del Oeste, hoy martes 11 a las [illegible] a. m. El duelo se despedirá [illegible]. Casa mortuoria, Viamonte número [illegible]. Nota: Carruajes Mirás, Balcarce 212 y Callao y Córdoba.

† LUISA L. DE MERIAN — q. e. p. d. — Falleció en Mar del Plata el 10 de marzo de 1919. —Sus hijos Julio, Luis, Berta P. de [illegible] y Luisa M. de Zamit; [illegible] hijos políticos, y demás deudos, invitan a sus relaciones a acompañar los restos de la extinta al cementerio del Oeste, mañana miércoles 12 a las 8 a. m. [illegible] la comitiva fúnebre partirá de la estación Constitución. El duelo se despedirá por tarjeta. Nota: Carruajes Mirás, Balcarce 212 y Callao y Córdoba.

† INES CRISTINI DE BRIGNOLI — q. e. p. d. — Falleció el 10 de marzo de 1919. — Su esposo Mario Luis Brignoli; su hijo Luis Francisco, sus padres Francisco Cristini y Rosa B. de Cristini, su hermana Rosa Cristini, sus padres políticos Luis Brignoli y María B. de Brignoli; sus tíos, primos y demás deudos invitan a sus relaciones a acompañar los restos de la extinta al cementerio del Oeste, hoy martes 11, a las 3 p. m. Se ruega no enviar coronas. El duelo se despedirá por tarjeta. Casa mortuoria Garay 438. Nota: Carruajes Mirás, Balcarce 212 y Callao y Córdoba.

† MATILDE CULLIGAN DE ORLANDO — q. e. p. d. — Falleció en Capilla del Señor el 10 de marzo de 1919, confortada con los auxilios de la santa religión y la bendición papal. Su esposo [illegible] Orlando; sus hijas Ida y Delia; su señora madre Brígida Healy de [illegible]; su señora madre política [illegible]; sus hermanos [illegible] (ausente), [illegible] Culligan de Beni, [illegible] Miguel Beni, [illegible] Orlando de [illegible], [illegible] Culligan, [illegible]; [illegible] Orlando; [illegible] Orlando de Ur-[illegible] y demás deudos invitan a sus relaciones a acompañar los restos de la extinta al cementerio local mañana miércoles [illegible] misa de [illegible]. Unica invitación. El duelo se despedirá por tarjeta.

ADOLFO RACOT

LA CONQUISTA DE LA ENEMIGA

XIX

LA MISION DE LARTIGUE

—Y bien, capitán [illegible] presentando amablemente [illegible] recién llegado, quedándose [illegible] go que Lartigue hubo tomado [illegible]

—Y bien, llega usted de [illegible] la Guyena... Parece que [illegible] queman por ese lado. Y [illegible] cipe parece estar dando [illegible] hacer a las tropas reales [illegible] traño. ¡Es tan gran bonapartista!

—Tiene usted una [illegible] mosa, mi querido señor Raboin — dijo el capitán.

—¡Pssi!... murmuró Rabouin con afectada modestia.

—Es usted feliz, mi amigo. Me ha dicho, además, la señora de Longueville, que usted es uno de los [illegible] plateros de París...

Rabouin sonrió orgullosamente.

—La señora duquesa [illegible] na... ¿La ha visto usted?

—Naturalmente, puesto que he llegado esta noche a París, mi primer deber era ir a darle cuenta de mi misión.

—¡Ah!... ¿Trae usted [illegible] sión... del señor príncipe [illegible]?

—Precisamente.

—¿Se podría saber [illegible] el platero, con curiosidad.

Lartigue fijó en Rabouin una mirada severa.

—No sé si debo confiarme a usted —dijo, con un tono ligeramente irónico.

Rabouin hizo un gesto de sorpresa.

—¿A mí, capitán?, dijo.

—¡Sin duda! He tenido noticias de usted en el hotel de Longueville. Pa[illegible] que usted no es persona [illegible] como lo creía el príncipe [illegible] en perfectas relaciones [illegible] enemigos.

Rabouin desesperado [illegible] brazos como para [illegible] de la injusticia de [illegible] sación.

Hasta tal punto, prosiguió Lartigue, que he llegado a preguntarme si debía hacerlo a usted [illegible] alojarme en su casa o [illegible] el ofrecimiento de [illegible] sa.

—Capitán, dijo el platero [illegible] protestó [illegible] el señor príncipe [illegible] servidor más abnegado [illegible] conoce mi influencia en [illegible] tratan de quitármela [illegible] desenmascaré a mis enemigos.

Lartigue, que parecía divertirse mucho con la cara grotesca [illegible], Rabouin prosiguió frunciendo el ceño.

—¿Se atrevería usted a [illegible] que recibe a veces y hasta de [illegible] la visita del señor coadjutor?

Rabouin se quedó un momento como petrificado abriendo desmesuradamente los ojos.

—Ya vé usted que su [illegible] mejor confesión, dijo Lartigue [illegible] el tono de un juez imparcial.

El orfebre se agitó, y respondió [illegible] al fin recobrara el uso de la palabra.

—Estoy muy lejos de [illegible] hasta me había enorgullecido de [illegible] señor Baltasar. ¡El señor coadjutor es un amigo!

—¡Ah!... ¿Usted creía [illegible]?

—Sí... lo he creído.

—Pues bien, ha hecho usted [illegible] No costaba gran trabajo [illegible] cer a Rabouin, quien exclamó:

—¡Y yo que le he dado de comer esta noche!

—¿Lo vé usted? ¿Y a qué venía el señor coadjutor a su casa?

—Venía a hacer [illegible] ha hecho siempre en casa de [illegible] tomar la costumbre [illegible] me ha alentado para [illegible] Mazarino y para que [illegible] tros derechos de [illegible] to.

Lartigue se encogió [illegible]

[illegible]

¡Bah! [illegible] dijo Lartigue familiarmente [illegible] pero cuyas rodillas flaqueaban [illegible] nir la pesada [illegible] todo eso [illegible] mi querido [illegible] es difícil...

[illegible] ¿las cosas irán mal [illegible] la causa del señor príncipe?

[illegible] Turena sí.

[illegible] ¡Un hombre tan grande! [illegible] El vencedor de Rocroy y de Lens?...

[illegible] nuestras tropas son malas [illegible] disciplina, mientras que [illegible] d'Harcourt está seguro de [illegible]

[illegible] mariscal d'Harcourt, el que [illegible] prisionero al príncipe?

—El mismo; y sobre quién el príncipe ha compuesto una canción [illegible] verdadera obra maestra [illegible]

Este gran conde de Harcourt tan conocido en la historia hombre bajo y gordinflón coronado por la gloria. Defendió a Casal y recobró Turín siendo ahora alguacil de Julio Mazarino.

—Pues bien, replicó Lartigue, sin [illegible] esa canción le pesa sobre el [illegible] es ha hecho retroceder al príncipe hasta Agén, después de haber pedido llegar a Burdeos [illegible] como usted sabe dónde se encuentran la señora princesa y el príncipe de Conti.

—¡Eso es espantoso!— gimió Rabouin— ¿y qué va a resolver el príncipe?

—Dependerá de las órdenes que [illegible] de París.

—¿Qué quiere usted decir?

—Que es necesario llevar la guerra al corazón mismo de Francia [illegible] pues la corte que está en Poitiers tiene mucho [illegible] príncipes, que está acampado [illegible] de Orleans, y mandado por los señores de Beaufort y de Nemours [illegible] tristes "sires". ¿Qué diría usted si el príncipe consiguiera atravesar [illegible] sin despertar sospechas [illegible] de improviso sobre la [illegible] cabeza de su ejército?

Diría que era maravilloso, [illegible] guerra habría terminado de un golpe.

—Pues bien eso es lo que he venido a decirle a la señora de Longueville, y según las disposiciones más o menos favorables de los parisienses, volvió a Agén, aviso al príncipe que el momento es excelente [illegible] y dentro de quince días traemos prisionero a París al Señor de Mazarino.

—¿Pero no sospechará la corte ese proyecto?

—La corte persistirá en creer que el príncipe está en el Mediodía, y no reconocerá sino después de la victoria, pues usted sabe muy bien que no teniendo ya de su parte al señor de Turena, la corte no tiene, exceptuando al señor d'Harcourt, ocupado en el Mediodía, ningún general que oponer al príncipe. Así, pues...

Lartigue se detuvo. Le había parecido oír detrás de la puerta por la que había entrado, un ligero roce.

—¡Oh!... dijo levantándose. ¿no estaríamos solos, por ventura, señor platero?

—Absolutamente solos, capitán. Puede usted estar tranquilo a ese respecto. Estoy seguro de mis aprendices que duermen a esta hora sin pensar en nosotros, se lo aseguro a usted.

—Sin embargo... Es extraño... He creído...

Lartigue fué bruscamente hacia la puerta y la abrió.

—¡Nadie! —dijo. Me he engañado.

Cerró la puerta y volvió a donde se hallaba Rabouin.

—Ahora, dijo, no necesito decirle que se espera de usted la vuelta del príncipe a París es la [illegible] para los parisienses, es preciso seguridad la que conviene divulgar por todas partes. ¿No es usted regidor al mismo tiempo que platero?

—Tengo ese honor.

—Su influencia es innegable... Pero se hace tarde. Lléveme usted a mi habitación. A propósito, me olvidaba, ¿conocería usted por casualidad la dirección de la señorita de Scudery?

—Sí, conozco la dirección de la señorita de Scudery. Es la madrina de mi mujer, la que la ha dotado...

—Cuanto me alegro que así sea. Tendré que dirigirme allí, inmediatamente que haya recibido aviso de la señora de Longueville.

—Yo mismo lo acompañaré a usted.

El capitán dió un salto hacia la puerta.

—Esta vez, dijo, no me engaño. He sentido pasos.

Se lanzó a la habitación [illegible] Rabouin lo siguió con la luz en la mano, protestando de nuevo. Efectivamente, la habitación estaba vacía y no se oía rumor alguno.

—¡Pero si yo he corrido los cerrojos al entrar!... dijo el platero convencido.

—¿Dónde duermen sus aprendices?

—Allá arriba.

—Acompáñeme usted allí.

Rabouin obedeció. El capitán tuvo que [illegible] por rendirse a la evidencia.

Despidió al platero y cuando se quedó solo en su habitación colocó su espada sobre una mesa prometiéndose velar todavía algunos momentos muy intrigado por el rumor inexplicable que había sentido.

Pero la calma había vuelto a ser profunda.

[illegible] momento mismo en que Lartigue [illegible] la escalera [illegible] hubiera dado vuelta por la esquina de la calle de Saint [illegible] habría visto una ventana [illegible] formaba la esquina de la calle [illegible] abrirse suavemente [illegible] un hombre se asomaba [illegible] se suspendía en el [illegible] luego a la calle.

[illegible] se volvió entonces del [illegible], hizo una señal de [illegible] tal vez envió un [illegible] desapareció con paso rápido.

[illegible] de Grammont no había [illegible] primera noche en París.

XX

UN PRIMO DE PROVINCIAS

Es necesario creer que Lartigue [illegible] desvanecidas completamente sus sospechas y se durmió [illegible] sueño tranquilo, pues al día siguiente por la mañana el platero estaba en su taller desde hacía más de una hora sin que el capitán hubiera aparecido todavía.

Por otra parte, aquello no tenía nada de extraordinario para un hombre que había llegado de Agén a París a caballo, es decir, que había recorrido una distancia de cerca de doscientas leguas sin detenerse más que algunas horas por día, para tomar el más imprescindible descanso.

(Continuará).

LEONARDO ALBERTO STANFIELD.—q. e. p. d.—Falleció el 10 de marzo de 1919.—Sus padres Diego C. Stanfield y Lucía S. de Stanfield; sus hermanos Diego, Alfredo, Lucía y Silvia Stanfield; su señora abuela Ana D. Yates; sus tíos, primos y demás deudos invitan a sus relaciones a acompañar los restos del extinto al cementerio de Quilmes, hoy martes 11 la comitiva fúnebre partirá de la estación Constitución en el tren de las 4.03 p. m. y de la estación de Quilmes a las 4.40 p. m. El duelo se despedirá por tarjeta. Nota: Servicio Mirás, Balcarce 212 y Callao y Córdoba, y carruajes en Quilmes en la empresa Escobar.

LEONARDO ALBERTO STANFIELD—q. e. p. d.—Falleció el 10 de marzo de 1919.—La comisión directiva del Club Atlético Sanday invita a sus asociados a acompañar los restos de su ex socio fundador al cementerio de Quilmes. La comitiva partirá hoy martes 11 de la estación Constitución en el tren de las 4.3 p. m.

ALFREDO MOLFINO—q. e. p. d.—Falleció el 10 de marzo de 1919.—Su padre Pantaleón Molfino, sus hermanos Esteban, Ambrosio y Atilio Molfino, sus tíos, sobrinos, primos y demás deudos invitan a sus relaciones a acompañar los restos del extinto al cementerio del Oeste, hoy martes 11 de marzo, a las 3 p. m. Se ruega no enviar coronas. Casa mortuoria, Olavarría 841. El duelo se despedirá por tarjeta. Servicio a cargo de la empresa Gonella y Ciobero, Almirante Brown 1172-76. Sucursal Iraía 1380.

ISABEL C. DE ROVIRA—q. e. p. d.—Falleció en Lanús el 10 de marzo de 1919.—Su esposo Paulino Rovira, sus hijos Odilio, Benito, Jorge, Onildo, Onilda, Orilda, Ortima, Omilda, Osiris y Omar, su señora madre Jacinta M. de Craudallie, hermanos, sobrinos y demás deudos invitan a sus relaciones a acompañar los restos de la extinta al cementerio de disidentes, Chacarita, hoy martes 11, a las 3.30 p. m. Casa mortuoria, Carlos Caraza 4380 (Lanús). Se ruega no enviar coronas.—Carruajes casa Ventura A. Serra, San Juan 4480, Lanús.

DOLORES EMMA DEMARCO—q. e. p. d.—Falleció el 10 de marzo de 1919, confortada con los auxilios de la santa religión.—Sus padres Arturo Demarco y Lola Suárez de Demarco; sus hermanos Arturito, Alicia, Nélida, Raúl, Ernesto, Roberto y Eduardo Oscar Demarco; sus tíos, primos, sobrinos y demás deudos invitan a sus relaciones a acompañar los restos de la extinta al cementerio del Oeste, hoy martes 11, a las 9 a. m. Unica invitación. El duelo se despedirá por tarjeta. Se ruega no enviar coronas. Casa mortuoria, 24 de Noviembre 1626. Nota: Carruajes casa Lázaro Banchero, Garay 3257.

LORENZA AMORETTI DE AMORETTI—q. e. p. d.—Falleció el 9 de marzo de 1919, confortada con los auxilios de la santa religión.—Sus hijos Adolfo, Arístides, Luis y Raquel A. de Villacian; su hijo político Isaac Villacian; sus nietos Raquel y María Luisa Villacian; sus hermanos, hermanos políticos, sobrinos, primos y demás deudos invitan a sus relaciones a acompañar los restos de la extinta al cementerio del Oeste, hoy martes 11, a las 3 p. m. Se ruega no enviar coronas. El duelo se despedirá por tarjeta. Casa mortuoria España 1412. Carruajes en la casa Iribarne (hijos de Juan Iribarne), Callao 416 y Andes 1230.

ELVIRA SELVAS DE KLARICH—q. e. p. d.—Falleció en Junín el 9 de marzo de 1919, confortada con los auxilios de la santa religión.—Su esposo Francisco F. Klarich; su hijito Francisco Enrique; su señora madre, Antonia Martí de Selvas; sus hermanos Enrique, Felicitas S. de Pellet y Beatriz S. de Argañarás; sus padres políticos Julio y señora Ana de Sager; sus hermanos políticos Emilio Pellet y doctor Juan Bautista Argañarás (ausente), Emilia Klarich de Neuman, Marta, Paula y Alberto Sager; sus tíos, sobrinos y demás deudos invitan a sus relaciones a acompañar los restos de la extinta al cementerio del Oeste, hoy martes 11, a las 5 p. m. Unica invitación. El duelo se despedirá por tarjeta. Se ruega no enviar coronas. Casa mortuoria, Alvarez Thomas 640. Nota: Carruajes en la empresa González y Hno., Belgrano 2970 y C. Calvo 4156.

BARTOLO DA PRA—q. e. p. d.—Falleció el 10 de marzo de 1919.—Su esposa Emilia Crosta de Da Prá; sus hijos Elvira, Eduardo y Ernesto, y demás deudos invitan a sus relaciones a acompañar los restos del extinto al cementerio del Oeste, hoy martes 11, a las 4 p. m. El duelo se despedirá por tarjeta. Unica invitación. Casa mortuoria, Independencia número 2084. Carruajes Cochería Tacuarí, calle Tacuarí 344.

CARMELA CIANCIARULO DE TRICARICO—q. e. p. d.—Falleció el 10 de marzo de 1919.—Sus hijos, hijos políticos, sus entenados, nietos, primos y demás deudos invitan a sus relaciones a acompañar los restos de la extinta al cementerio del Oeste, hoy martes 11 a las 3.30 p. m. Casa mortuoria, Convención 834. El duelo se despedirá por tarjeta. Carruajes en la empresa Mordeglia, San Juan y Boedo.

JOSE ERNESTO GALLI—q. e. p. d.—Falleció el 10 de marzo de 1919—Su esposa Josefa A. Parma de Galli; sus hijitos Haydée, Nélida y Lydia, sus padres políticos Luis Parma y Antonia Bianchi de Parma; su señora abuela política Carolina Molteni de Bianchi; sus hermanos Martín, Teresa, Carlos, Clorinda e Ignacio; hermanos políticos, tíos, sobrinos, primos y demás deudos invitan a sus relaciones a acompañar los restos del extinto al cementerio del Oeste, hoy martes 11, a las 4 p. m. El duelo se despedirá por tarjeta. Se ruega no enviar coronas. Casa mortuoria, Rondeau 3566. Carruajes casa Lázaro Costa, Callao y Santa Fe y Rioja 280.

JOSE MORANO—q. e. p. d.—Falleció el 10 de marzo de 1919.—Su esposa Dominga Morano de Morano; sus hijos Egidio, Josefa, Victoria, Domingo y Carmen; su hija política Ermelinda Degrazia, nietos, hermanos, hermanos políticos, sobrinos y demás deudos invitan a sus relaciones a acompañar los restos del extinto al cementerio del Oeste, hoy martes 11 a las 4.30 p. m. El duelo se despedirá por tarjeta. Casa mortuoria, Lerma 312. Carruajes casa Verlini, Córdoba 3870.

DIONISIO RODRIGUEZ—q. e. p. d.—Falleció el 10 de marzo de 1919.—Sus hijos Manuel, Juan y Dionisio; hijas políticas María Martire e Isabel Battipede; su señora madre Josefa Acosta de Rodríguez, nietos, hermanos, hermanos políticos, sobrinos y demás deudos invitan a sus relaciones a acompañar los restos del extinto al cementerio del Oeste, hoy martes 11, a las 4 p. m. El duelo se despedirá por tarjeta. Se ruega no enviar coronas. Casa mortuoria, 24 de Noviembre 1730. Carruajes casa Verlini, Córdoba 3870.

MANUELA GARRO, Vda. de BOO—q. e. p. d.—Falleció el 10 de marzo de 1919.—Sus hijos Eduardo, Manuela, Amelia y María Angélica Boó, su padre Esteban Garro; sus tíos, sobrinos, primos y demás deudos invitan a sus relaciones a acompañar los restos de la extinta al cementerio del Oeste, hoy martes 11, a las 3 p. m. Favor que agradecerán. Casa mortuoria, Patagones 2764. Unica invitación. El duelo se despedirá por tarjeta. Nota: Servicio de las cocherías Pedro Adamoli, Rioja 1957, Boedo 1811.

PEDRO JUAN REPETTO—q. e. p. d.—Falleció el 10 de marzo de 1919—Su esposa Josefina Capello de Repetto; sus hijos Alfredo A., Américo, María Esther, Celina, Alberto, Adolfo, Pedro, Angel, Héctor y Oscar, sus hermanos políticos Bartolomé Capello, Emilio Capello, María C. de Magnasco, Carmen C. de Ricardi, José Capello y Juan Capello, sus sobrinos, primos y demás deudos invitan a sus relaciones a acompañar los restos del extinto al cementerio del Oeste, hoy martes 11, a las 3.30 p. m. Unica invitación. Se ruega no enviar coronas. Casa mortuoria, Defensa 1677. Servicio a cargo de la casa Castro, Brasil 437.

ARMANDO ROBERTO DEMARTINI—q. e. p. d.—Falleció el 10 de marzo de 1919.—Sus padres Andrés Demartini y Catalina Defranchi de Demartini, sus hermanos María, Benita D. de Ramari, Pedro A., Carlos, Adelia, Federico, Juan, Alfredo y Angela Demartini, su abuelo Bautista Defranchi, su hermano político Agustín Ramari, sobrinos, tíos, primos y demás deudos invitan a sus relaciones a acompañar los restos del extinto al cementerio de Flores, hoy martes 11, a las 4 p. m. Unica invitación. El duelo se despedirá por tarjeta. Casa mortuoria, Convención 2912. Se ruega no enviar coronas. Nota: Carruajes en la empresa de Luis Tagulla, Rivadavia 7274.

CECILIA GIROLA—q. e. p. d.—Falleció el 10 de marzo de 1919.—Sus padres Dómino Girola y Teresa M. de Girola, sus hermanos Rosa G. de Rampoldi, Angela, Herminia, Teresa y Josefina; su hermano político Atilio C. de Rampoldi; sus sobrinas Gioconda e Inés, su abuela, tíos, primos y demás deudos invitan a sus relaciones a acompañar los restos de la extinta al cementerio del Oeste, hoy martes 11, a las 10 a. m. El duelo se despedirá por tarjeta. Casa mortuoria, Díaz Vélez 4174. Nota: En la empresa de Manuel Bisso (h), Sarmiento 4074, habrá carruajes hasta las 9.30 a. m.

ENRIQUETA S. DE DI POMPEO—q. e. p. d.—Falleció el 10 de marzo de 1919.—Su esposo Francisco Di Pompeo, sus hijos Santiago, Américo y Angelita; sus padres Carlos Sassi y Carolina M. de Sassi; su hermano (ausente), sobrinos, primos y demás deudos invitan a sus relaciones a acompañar los restos de la extinta al cementerio del Oeste, hoy martes 11, a las 3.30 p. m. Unica invitación. El duelo se despedirá por tarjeta. Se ruega no enviar coronas. Casa mortuoria, Andes 1906. Nota: Carruajes en la empresa de Luis y Renato Bietti, Arenales 2529.

PARTICIPACION DE SEPELIOS

JOSEFINA D. DE DREES.—q. e. p. d.—Falleció el 8 de marzo de 1919.—La familia participa que sus restos fueron sepultados en el cementerio del Oeste el 9 de marzo a las 3 p. m. 1p

MARIA SOUST DE SATIN.—q. e. p. d.—Falleció en Olivos el 9 de marzo de 1919.—Su esposo Marius Satin, sus hijos María Enrique y María S. de Dominici, hijo político Alberto P. Dominici, sus nietos, sobrinos y demás deudos, participan su fallecimiento.

AQUILINO CASAS—q. e. p. d.—Falleció en Ramos Mejía el 7 de marzo de 1919.—La familia participa a sus relaciones tan sensible pérdida.

ANGEL CEBALLOS—q. e. p. d.—Falleció el 9 de marzo de 1919.—Su familia participa a sus relaciones el fallecimiento y que sus restos fueron inhumados en el cementerio del Norte ayer lunes 10 a las 4 p. m. Nota: Servicio Mirás, Balcarce 212 y Callao y Córdoba.

JULIO JENNERICH—q. e. p. d.—Falleció el 10 de marzo de 1919.—Las familias de Jennerich, Ana Aldenhoven y Valdés participan a sus relaciones su fallecimiento y que sus restos fueron inhumados ayer 10 del corriente. Servicio a cargo de la Compañía Nacional, B. Mitre 1132.

MISAS Y FUNERALES

JUAN BAUTISTA MACCHIAVELLO.—q. e. p. d.—Falleció en Olivos el 8 de marzo de 1917, confortado con los auxilios de la santa religión y la bendición papal.—La familia invita a sus relaciones a las misas que en sufragio de su alma se oficiarán en el templo de San Francisco (Alsina y Defensa), el jueves 13 del corriente a las 10 a. m. Favor que agradecerán. El duelo se despedirá por tarjeta. v13

JOSEFA M. DE GARCHITORENA.—q. e. p. d.—Falleció el 9 de marzo de 1916.—Su esposo Laureano Garchitorena, sus hijos Miguel, Martina, Francisco y Manuel, sus hermanos, hermanos políticos y demás deudos invitan a sus relaciones al funeral que en sufragio de su alma se celebrará en la iglesia de Liniers, F. C. O., hoy martes 11 de marzo a las 10 a. m. Favor que agradecerán. El duelo se despedirá por tarjeta. Unica invitación. v11

NATALIO COLOMBO—q. e. p. d.—Falleció el 12 de marzo de 1918, confortado con los auxilios de la santa religión y la bendición papal.—Su esposa Filomena B. de Colombo; su sobrino Angel Borroni; su hermano, sus hermanos políticos (ausentes), sobrinos y demás deudos invitan a sus relaciones a la misa que por el eterno descanso de su alma se oficiará mañana 12 de marzo en la iglesia de Nuestra Señora de Balvanera, a las 9.30 a. m. Favor que agradecerán. El duelo se despedirá por tarjeta.

JULIETA LE BOUGUENNEC DE SANTA COLOMA.—q. e. p. d.—Falleció el 13 de marzo de 1918.—Su esposo Eugenio María de Santa Coloma, sus hijos Jorge Luis y Margarita Julieta Sibre, sus hermanos políticos Marcela y José de Santa Coloma (ausentes), su prima Luisa de Guibert (ausente) y demás deudos invitan a sus relaciones a las misas que por el eterno descanso de su alma se celebrarán en la iglesia de San Juan (Piedras y Alsina), el 13 de marzo a las 10 a. m. Favor que agradecerán. El duelo se despedirá por tarjeta. v13

JUANA E. DE GOÑI—q. e. p. d.—Falleció el 29 de enero de 1919, confortada con los auxilios de la santa religión y la bendición papal.—Su hijo, Escolástico Goñi; su hermana María A. de Zabala, su hermano político Simón Garchitorena, sobrinos, sobrinas y demás deudos invitan a sus relaciones al funeral que por el eterno descanso de su alma, se oficiará en la basílica del Santísimo Rosario (Santo Domingo), el día 13 del corriente, a las 10 a. m. El duelo se despedirá por tarjeta. v13

ALEJANDRO SASSOT—q. e. p. d.—Falleció el 13 de febrero de 1918, confortado con los auxilios de la santa religión y la bendición papal.—Su esposa Amelia Portos de Sassot; sus hijos Alejandro, Manuel, Rafael, Ernesto y Amelia; sus hermanos, hermanos políticos y demás deudos invitan a sus relaciones a las misas que por el eterno descanso de su alma se dirán en la iglesia de San Miguel, el día 13 del corriente. La familia asistirá a la misa de 10 a. m. El duelo se despedirá por tarjeta. v13

LUISA CREMER DE APARICIO.—q. e. p. d.—Falleció en Cachari el 20 de febrero de 1919, confortada con los auxilios de la santa religión.—Su esposo Lorenzo Aparicio, su hija Catalina Oliver de Prémoli, su hijo político Luis Prémoli, sus nietos Catalina Prémoli Oliver de Sojo y Luis Prémoli Oliver, su nieto político doctor Antonio Sojo, sus bisnietos, hermanos, sobrinos y demás deudos invitan a sus relaciones al funeral que por el eterno descanso de su alma se celebrará en la iglesia del Pilar el viernes 14 de marzo a las 10 a. m. Favor que agradecerán. El duelo se despedirá por tarjeta. v14

JUAN DILARREGUI.—q. e. p. d.—Falleció el 12 de marzo de 1918—Sus hijos Juana D. de Errobidart, Eusebia D. de Fourcade, Pedro L. y Sabina D. de Liefeldt, sus hijos políticos Teófilo Cordeau, Antonio Errobidart, José Fourcade y Ernesto Liefeldt, sus hermanas Bruna D. de Oyarvide, y María D. de Telechea (ausente), sus hermanos políticos, nietos, sobrinos y demás deudos, invitan a sus relaciones a las misas de cabo de año que se celebrarán en la iglesia Santa Julia (Provincias Unidas y Víctor Martínez), mañana 12 de marzo a las 10 a. m. Favor que agradecerán. El duelo se despedirá por tarjeta. v12

GREGORIO GOYRI.—q. e. p. d.—Falleció el 13 de marzo de 1915, y su hija MARTINA GOYRI—q. e. p. d.—Falleció el 11 de enero de 1907.—Su esposa Carmen Garmendia de Goyri, sus hijos Francisca G. de Legarralde, Sixto, Zenón, Bernabela G. de Maldonado, Isidora, Cornelio y Carmen Goyri; sus hijos políticos Ignacia G. de Goyri, Antonio Legarralde, Juan P. Maldonado, Laudelina M. de Goyri y demás deudos invitan a sus relaciones a concurrir al funeral que se efectuará en la iglesia San Ponciano (de La Plata), el día 13 de marzo a las 10.30 a. m. Favor que agradecerán. El duelo se despedirá por tarjeta. v13

DOMICIANA BEJARANO DE MAGLIO.—q. e. p. d.—Falleció el 12 de diciembre de 1918, en la paz del señor y la bendición papal.—Su esposo Antonio Maglio, sus hijos Inocencio, María, Carmen M. viuda de Arbeleche, Nicolás, Emilia M. de Terradas, Juana M. de Lebrero, Adela M. de Correa, Zulema M. de Rosendi y José María, hijos e hijas políticos, nietos, hermanos, sobrinos y demás deudos invitan a sus relaciones al funeral que por el eterno descanso de su alma se celebrará en la iglesia del Spiritu Santo (Salguero y Mansilla), mañana 12 de marzo a las 10 a. m. Habrá misas desde las 6.30 a. m. Favor que agradecerán. El duelo se despedirá por tarjeta. v12

SECCION REMATES

Bravo Barros y Cía.

CASAS

AL NORTE—TALCAHUANO 1087—Una gran casa-habitación de una sola planta, ubicada en uno de los puntos más codiciados de nuestro centro aristocrático. Con llave en mano! El edificio reune todas las condiciones exigibles para vivir con toda comodidad y confort. Mucho aire y mucha luz y la construcción se desarrolla sobre un terreno de 560 varas cuadradas. Base, $ 130.000, de cuya suma se deducirá una hipoteca de 35.000 cédulas argentinas con la que deberá continuarse a estilo de plaza.

EL LUNES 17 de marzo, a las 3 p. m., en nuestro hall, 351 San Martín 361. Terreno. 12v43 por 69v17 Ad corpus. Edificio. Gran hall con claraboya abovedada de vitraux, dos salones y antesala con frisos al laqué, amplio comedor y fumoir con alto friso de nogal tallado y lunas biseladas, escritorio, cinco dormitorios, cuarto de roperos con gran armario con luna, cuarto de baño y otros dos dormitorios en altos. Cocina, antecocina, carbonera, dos piezas para servicio y terraza. Dos patios con galerías y jardines. Cielos rasos de yeso artesonado y decorados, muros del zaguán y hall artísticamente decorados, tapices de cuero, empapelados Tecko, pisos de parquets nuevos, mosaicos extranjeros, zócalos de mármol e instalación de luz eléctrica embutida. Visítese de 10 a 12 y de 2 a 4. Títulos perfectos. Informes, 351 San Martín 361.—BRAVO BARROS y Cía. m8

EN PALERMO — URIARTE 1549, entre Nicaragua y Costa Rica. Adoquinado al frente y próxima a las avenidas Rivera y Santa Fe. Un amplio terreno con construcciones que producen renta. Base pesos 7.500.

EL DOMINGO 16 de marzo a las 5 p. m. en la misma propiedad. TERRENO 10 varas por 53v50. Ad corpus. EDIFICIO. 3 habitaciones. Un galpón y las cocinas de madera pertenecen al ocupante. Títulos perfectos. Informes, 351 San Martín 361.—BRAVO BARROS y Cía. m9

CASA LAS HERAS 1660.—En el barrio de la aristocracia. 392 varas cuadradas con edificios. Entre Montevideo y Rodríguez Peña. A 20 varas de la plaza Vicente López, al lado de la Av. Quintana y a cuadra y media de Callao. Para una lujosa casa habitación es lo más notable que pueda pretenderse en esa ubicación privilegiada. Base, pesos 25.000.

EL MARTES 18 de marzo a las 3 p. m. en nuestro hall. TERRENO 9v44 por 41v49. Ad corpus. EDIFICIO. Comedor, 3 habitaciones grandes, una más pequeña, cocina, cuarto de baño, depósito, despensa, lavadero y pieza de madera. Afirmado pago. Títulos perfectos. Informes, 351 San Martín 361.—BRAVO BARROS y Cía. m9

CASA MODERNA EN BELGRANO Mouroe 2714, entre Moldes y Vidal, a 3 de la avenida Cabildo y con servicio de ómnibus al frente. Adoquinado pago. Produce pesos 1.080 al año, pudiendo dar más. Base pesos 10.000.

EL DOMINGO 16 de marzo a las 4 p. m. en la misma propiedad. TERRENO: 12v47 por 23v83 y 23v38. Ad corpus. EDIFICIO: 5 habitaciones principales, baño, cocina y pieza de servicio de madera. Frente imitación piedra con balcones y celosías, luz eléctrica y cloacas. Visítese de 2 a 4 con tarjeta de nuestro escritorio. Informes, 351 San Martín 361.—BRAVO BARROS y Cía. m9

SARMIENTO 1864 — SOBRE Callao, 1.183 varas totalmente cubiertas por una sólida construcción, adaptable para garage o depósitos. A cuadra y media de las avenidas Callao y Corrientes. Allí podrá desarrollarse, con amplias ventajas cualquier proyecto de edificación por vasto que sea. Produce pesos 6.000 al año. Base pesos 80.000.

EL MARTES 18 de marzo a las 3 p. m. en nuestro hall 351 San Martín 361. TERRENO: 17 varas por 68. Ad corpus. EDIFICIO: Dos locales al frente y gran galpón, con muros propios, de material techo hierro galvanizado con claraboya de vidrios ingleses, cabriadas y columnas hierro, piso de asfalto y depósito con subterráneo para nafta. Las divisiones de las cocheras pertenecen a los ocupantes. Los inquilinos desocuparán la propiedad previo aviso con tres meses de anticipación. Títulos perfectos. Informes 351 San Martín 361.—BRAVO BARROS y Cía. m9

ALSINA ESQUINA PASCO Frentes al Norte y al Oeste. La ubicación por excelencia, de las rentas altas y seguras. 500 varas cuadradas con construcciones. Dimensiones y situación excepcional para levantar una gran propiedad que produzca en todo tiempo el máximo de interés que pueda pretenderse. Sobre las avenidas Rivadavia y Belgrano y en pleno centro Sur de la capital. Base 36.000 pesos.

EL MARTES 18 de marzo a las 3 p. m. en nuestro hall 351 San Martín 361. TERRENO: 10 varas a Alsina 3196 a 2200 por 50 varas a Pasco. EDIFICIOS: Esquina local para negocio amplio con piso de mosaico y sótano con piso de portland, 4 habitaciones y cocina. Da $ 150 mensuales. El resto del terreno sobre la calle Pasco lo ocupan construcciones antiguas. Títulos perfectos. Informes, 351 San Martín 361.—BRAVO BARROS y Cía. m9

PARA VIVIR, CASA, LORIA núm. 1463. Judicial. Entre Cochabamba y Constitución. A una cuadra de la avenida San Juan. Muy buena casa. Adoquinado al frente. Juez doctor Fernando M. Colombres, secretario doctor Osvaldo Rocha. Testamentaría de don Nicolás Díaz. Base, $ 13.195.

EL DOMINGO 16 de marzo, a las 3 p. m., en la misma propiedad. Terreno: 8m40 (9v70) por 33m77 (39 v.) en un costado, 33m34 (38v50) en otro y 8m41 (9v71) en el contrafrente; superficie 281m86 (385v81). Edificio: comedor, dos habitaciones bajas, dos más en altos, cuarto de baño, cocina y patio. Verja de material y hierro y jardín al frente. Tiene cloacas. Escrituras por ante el escribano señor José M. González. 8 o|o a cuenta de precio. Comisión, 2 o|o. Informes, 351 San Martín 361—BRAVO BARROS y Cía. m1

AL SUR — CASEROS 1579 entre Santiago del Estero y San José y frente a la plaza España. 240 varas cuadradas con edificio que puede producir renta. En muy buena ubicación, sobre la avenida Alcorta. Base pesos 7.000.

EL DOMINGO 16 de marzo a las 3 p. m. en la misma propiedad. TERRENO: 10 varas por 24. Ad corpus. EDIFICIO: Dos habitaciones, cocina, patio, jardín y fondo. Adoquinado pago. Títulos perfectos. Informes 351 San Martín, 361—BRAVO BARROS y Cía. m9

TERRENOS

TERRENO EN SAN FERNANDO. En una ubicación realmente excepcional, Constitución esquina Alvear. Frentes al NE. y NO. Adoquinado por ambas calles y rodeado de casas quintas. A cinco cuadras de la plaza y a nueve de las estaciones del F. C. C. A. Base pesos 7 la vara cuadrada. Mitad al contado y mitad a un año de plazo, con garantía hipotecaria y 7 o|o de interés anual por semestres anticipados.

EL DOMINGO 16 de marzo a las 3 p. m. en los mismos terrenos. La división comprende la esquina de 15v24 por 24v83, superficie 413v49 y cuatro lotes con frente a Constitución de 11v16 por 35 a 35v64 de fondo. Superficies de 391 a 396 varas cuadradas. Títulos perfectos. Informes y planos 351 San Martín 361.—BRAVO BARROS y Cía. m9

A LA ENTRADA DE BELGRANO. Un terreno bien ubicado. Maure entre Villanueva y Once de Septiembre. A una cuadra de la avenida Luis María Campos y a tres de Cabildo. Adoquinado al frente. Base pesos 15 la vara.

EL DOMINGO 16 de marzo a las 3 p. m. en el mismo terreno. Mide 12 por 34v52 y 38v13, contrafrente 12v11; superficie, 424.10 v. c. Títulos perfectos. Informes, 351 San Martín 361.—BRAVO BARROS y Cía. m9

TERRENO EN BELGRANO Roque Pérez entre Nahuel Huapí y Benedetti. A dos cuadras de Monroe y a tres de la estación Coghlan. Sin base, al mejor postor.

EL DOMINGO 16 de marzo a las 5 p. m. en el mismo terreno. 10 varas por 31v15 y 30v91. Linda con la casa número 2733. Títulos perfectos. Escrituras por ante el escribano señor Lisandro Billinghurst. Informes, 351 San Martín 361.—BRAVO BARROS y Cía. m1

CAMPOS

CAMPO EN LOS TOLDOS.—453 hectáreas, 18 áreas, 50 centiáreas, en la gran región Oeste de la provincia. A poco más de legua y media al Sur de la estación Chancay, a dos leguas al Norte de Nelid, a cuatro leguas de El Triunfo y Quiroga y a cuatro y media leguas al SO. de Los Toldos (todas estaciones del ferrocarril Oeste). Son tierras negras, especialísimas, de reconocida capacidad agrícola, donde el trigo y el lino han producido siempre rendimientos que superan los cálculos más optimistas. Venta en un lote. Base, $ 220 la hectárea.

EL MIERCOLES 12 de marzo, a las 3 p. m., en nuestro hall, 351 San Martín 361. Es parte de los conocidos campos de Achával Lastra y linda al NO. Gregorio Carretero, al NE. Rosa Achával Lastra de Núñez; al SO. Manuel Achával Lastra y al SE. Jacoba Achával Lastra de Pini. Está alambrado por tres costados y tiene agua excelente dulce a poca profundidad. Se visita por Nelid, donde hay comodidades. Títulos perfectos. Mayores informes y planos, 351 San Martín 361. BRAVO BARROS y Cía. m1

CAMPO EN CORONEL SUAREZ. Judicial. 114 hectáreas, 6 áreas, 42 centiáreas. Parte de los campos conocidos por de la sucesión de Felipe Carrera. A 25 cuadras al Norte de la estación Quiñihual del F. C. Rosario a Puerto Belgrano. A cuatro leguas y media al Oeste de Pontaut, F. C. S. ramal de La Madrid a Pringles, a siete leguas al NO. de Pringles y a doce y media al SE. de Coronel Suárez. Tierras especialísimas para ganadería, pastos de mucho engorde y agua dulce excelente. Juez doctor Fernando Klappenbach, secretario doctor Carlos Schatz. Testamentaría de don Manuel Eloy Orgeira. Base pesos 13.388.

EL LUNES 17 de marzo a las 3 de la tarde en nuestro hall, 351 San Martín 361. Linderos: al Noroeste, Leloir de Demarchi; al NE. María J. de Pradere, al SE. lote 4 y al SO., lote 2. Está alambrado en dos costados, siendo éstos de propiedad de los linderos. Nota: esta fracción es parte de la que remataremos el mismo día y hora, con la base de pesos 130 la hectárea. Los arrendamientos en esa zona oscilan entre $ 16 y 25 la hectárea. 8 o|o a cuenta de precio. Comisión 2 o|o. Informes y planos 351 San Martín 361.—BRAVO BARROS y Cía. m3

CAMPO EN CORONEL SUAREZ. 458 hectáreas. En la zona más rica del Sur de la provincia de Buenos Aires, donde la tierra produce los más óptimos rendimientos, ya sea cultivándola personalmente o entregándola en arrendamiento a manos expertas. A 25 cuadras al Norte de la estación Quiñihual, del F. C. R. a P. B. a 4 y media leguas al Oeste de Pontaut (F. C. Sud ramal de La Madrid a Pringles) a 7 leguas al NO. de Pringles y a doce y media al SE. de Coronel Suárez. Tierras negras especialísimas para ganadería o agricultura con agua dulce a poca profundidad. Base pesos 130 la hectárea.

EL LUNES 17 de marzo a las 3 de la tarde en nuestro hall, 351 San Martín 361. LINDEROS Al NE. María J. de Pradere, al NO. Leloir de Demarchi, al SE., Orgeira Hermanos y al SO., Carrera de Argañaraz. Es parte de los campos conocidos por de la sucesión de Felipe Carrera. Está alambrado en los costados NE., NO. y SO., este último medianero. Tiene en su totalidad rastrojo de trigo y otros cereales y lo cruza el arroyo Catriel, que es una aguada casi permanente. Los arrendamientos de la zona oscilan entre $ 16 y [illegible] la hectárea al año. Visítese por Pringles, dirigiéndose al cochero Dionisi en el hotel Espil que conoce la fracción. Este campo y el que ocupa el ángulo Norte compuesto de una superficie de 114 hectáreas que venderemos el mismo día por orden judicial, con base de $ 13.388, forman un conjunto una verdadera fracción excepcional. Títulos perfectos. Informes y planos 351 San Martín 361.—BRAVO BARROS y Cía. f23

EN EL EJIDO DE LOBOS.—77 hectáreas a 20 cuadras al Norte de la estación Empalme Lobos, lindando con la vía del ferrocarril Oeste. Tierras inmejorables, con agua buena y abundancia de pastos tiernos de engorde. Especial para invernada. Base, $ 190 la hectárea.

EL LUNES 17 de marzo a las 3 p. m., en nuestro hall, 351 San Martín 361. Linderos al Norte, Fraga, al Sud Ferrari; al Este, Nardelli y al Oeste vía del ferrocarril Oeste. Alambrado en el perímetro y dividido en dos potreros. Tiene casa de tres piezas, quinta y pequeño monte de frutales y forestales, alfalfar de 5 hectáreas y jagüel. Arrendado con contrato hasta julio de 1922, a razón de $ 16 la hectárea al año, pagadero por semestres anticipados. Se visita por Empalme Lobos. Es conocido por de Emilio Peyre. Títulos perfectos. Informes, 351 San Martín 361.—BRAVO BARROS y Cía. m8

V. S. Lobato y Cía.

CASAS

CASA EN VILLA CRESPO.—Murillo 976 entre Thames y Serrano. Base pesos 14.000. Al contado. La escritura deberá otorgarse por ante el escribano que determine el vendedor.

EL DOMINGO 16 de marzo a las 4 en la misma. Mide 10 varas de frente por 26 varas 06 en el costado SE y 24v35 en el del NO. Edificio de 4 habitaciones, comedor, baño, cocina, w. c. Pisos pino tea, patio mosaicos, carpintería de pino, agua corriente, etc. Seña 8 o|o. Comisión 2 o|o. Informes, Rivadavia 639.—V. S. LOBATO y Cía. m11

EN BELGRANO—NAHUEL Huapí 3338|40, entre Conde y Superí. A 2 cuadras de los tranvías números 35 y 37, con adoquinado pago. Base pesos 5.000. Título perfecto. Ad corpus.

EL DOMINGO 16 de marzo a las 5 en la misma. Mide 10 varas por 42v39 en un costado y 41v74 en el otro. Edificio, salón negocio, entrada independiente a la casa, con 3 piezas, cocina y w. c. Techos de cinc, pisos tea, corredor con piso mosaicos, etc. Visítese. Seña 8 o|o. Comisión 2 o|o. Informes, Rivadavia 639.—V. S. LOBATO y Cía. m11

TERRENOS

EN AVELLANEDA — 5 LOTES sobre la avenida General Mitre con adoquinado y el tranvía número 22 al frente, al lado de la estación Sarandí. Base pesos 1.30 y 2 vara.

EL DOMINGO 16 de marzo a las [illegible] en los mismos terrenos. Es el lote [illegible] manzana A y lotes 25 a 28, manzana B, de 10x45 cada lote. Seña 8 o|o. Comisión 2 o|o. Informes y planos, Rivadavia 639.—V. S. LOBATO y Cía. m11

CAMPOS

JUDICIAL — CHACRA EN Pellegrini, F. C. O. a 12 cuadras al SO. del pueblo, sobre el bulevar Adolfo Alsina. Orden del señor juez doctor Pedro V. Alsina, secretario doctor Juan C. Ostheye, como perteneciente a la sucesión de don Alvaro E. Newton y otros. Base pesos 150 la hectárea.

EL MIERCOLES 12 de marzo a las 3, en nuestra casa, Rivadavia 639 se compone de 50 hectáreas. Alambrada con 6 y 7 hilos y 4 líneas divisorias al interior. Agua dulce de 4 a 6 metros, población, una habitación y cocina de ladrillos, galpón de 7 por 4 de cinc y una pieza contigua, gallinero, chiqueros, dos bombas, monte álamos, sauces, acacias, tamariscos, etc. Libre de ocupantes. Seña 8 o|o. Comisión 2 o|o. Informes y planos, Rivadavia 639.—V. S. LOBATO y Cía. f26

CAMPO EN CASTELLI, A 5 leguas de Guerrero y a 6 leguas al NE. de Castelli, conocidos por "El Gavilán" y Monte Garro. Es un campo muy bueno para la ganadería y una parte para la agricultura. Son dos lotes, uno de 445 hectáreas y el otro de 338, que se venderán con opción, con base de $ 70 la hectárea, al contado. El canal de desagües No. 16 pasa por el ángulo Norte. En el plano de Castelli están señalados con los nombres de Antonio Carozzi y Liforena y Arrué. Título perfecto.

EL MIERCOLES 12 de marzo, a las 3, en nuestra casa Rivadavia 639. El lote de 445 hectáreas se entregará libre y el de 338 con un contrato que vence en septiembre próximo. Hay alambrados, agua cerca dulce, las poblaciones son de los arrendatarios. En parte, hay montes naturales de tala. Pueden visitarse por Castelli en coche o automóvil, dirigiéndose a Liforena y Arrué. Seña 8 o|o. Comisión 2 o|o. Pidan planos, Rivadavia 639.—V. S. LOBATO y Cía. f27

José Conti

Bolívar 189

EN SAN MARTIN — CASA próxima a la estación del F. C. C. A., sin base, como judicial, por división de condominio.

EL DOMINGO 16 de marzo a las [illegible] la finca calle Las Heras entre Belgrano y Matheu y Mitre compuesta de [illegible] frente por 26m15 de fondo. Edificio: salón de negocio, 2 piezas, cocina y w. c. Edificada en la letra C. de la manzana [illegible] superficie 786.75 m|c. Títulos perfectos por el escribano señor David P. Roca, Perú 158, que pueden verse en mis oficinas. Seña, 8 o|o. Comisión, 2 o|o. m11

MAGNIFICA ESQUINA DE negocio, al lado de la Av. San Martín y Donato Alvarez (antes Bella Vista). Base $ 9.000.

EL DOMINGO 16 de marzo a las 4 la finca calle Sánchez 2106, esquina San Blas 1805, compuesta de 27 m por 10m39. Edificio sólido: salón de negocio, 3 habitaciones, baño, cocina, sótano, galería y w. c. Ocupado por almacén. Frente moderno. Entran en la venta las instalaciones. Pueden quedar $ 4.500 en hipoteca. Visítese. Por los tranvías 85, 86, 88, 94 y 95. Seña, 8 o|o. Comisión, 2 o|o. m11

AL OESTE, A 12 CUADRAS de Canning, entre Rivera y Triunvirato. Base, $ 7.000.

EL DOMINGO 16 de marzo a las 4.30, la casa calle Loyola 49 compuesta de 8m66 por 14m72. Edificio: 2 piezas, cocina, baño y w. c. Cloacas en la casa. Adoquinado pago. Preciosa vivienda. Visítese, está en un buen paraje. Seña, 8 o|o. Comisión, 2 o|o. m11

TERRENO PARA EDIFICAR cerca de Federico Lacroze, con adoquinado pago. Consta de 8m66 de frente al N. por 18m55 de fondo (promedio). Superficie 211.81 v|c. Calle Martínez [illegible] 14m26 del vértice N. O. de Pelpa al E. [illegible] EL DOMINGO 16 de marzo a las 5.15. Seña, 8 o|o. Comisión [illegible] Datos, Bolívar 189. m11

Francisco Rayneli e hijo

JUDICIAL — LA CASA EN Villa Urquiza, calle Cosotti número 2843, de 8 metros 66 centímetros frente por [illegible] metros fondo, con jardín al frente. Comedor, 2 piezas, baño [illegible] y demás comodidades. Es [illegible] Se vende por orden del señor juez doctor Fernando M. Colombres, secretaría del doctor Rocha en la ejecución seguida por Alfonso Grimaldi contra Federico Gulli, con la base de pesos 7.333.33 [illegible] 8 o|o a cuenta de precio y 2 o|o de comisión por cuenta del comprador.

EL DOMINGO 16 de marzo a las 2 p. m. en la misma casa. Informes, Victoria 571. m11

LINDA CASA, ALTOS y BAJOS, bulevar Boedo [illegible] Mide 10x22, negocio, 2 piezas, [illegible] luz eléctrica en los bajos; sala; [illegible] en los altos. Luz eléctrica, toda comodidad. Adoquinado municipal, [illegible] Tiene 7.000 $ en cédulas [illegible] Base, $ 11.000 con [illegible] cédulas. Seña 8 o|o. EL DOMINGO 16 de marzo a las 4.30. m11

CASITA MODERNA, CALLE Pedernera 788. Tiene [illegible] piezas, galería para altos, baño, [illegible] adoquinado pago y demás comodidades. [illegible] Venta urgente [illegible] 2.000 $. Seña, 8 por ciento. EL DOMINGO [illegible] a las 3. m11

CASITA MODERNA, CALLE Prudan 1350, entre [illegible] una cuadra [illegible] San Juan, 6 piezas, cloacas, [illegible] y demás comodidades. Tiene [illegible] en hipoteca al 8 1|2 por ciento. Es una casa central, cómoda. [illegible] Base, $ 5.950 con [illegible] Seña, 8 o|o. Comisión, 2 o|o. EL DOMINGO 16 de marzo a las 5.30. Informes, Victoria 571. m11

CASA HERMOSA calle SAN Ramón 813 [illegible] gran salón negocio, escritorio, [illegible] tres piezas más, baño, [illegible] cocina, todas comodidades. Linda, [illegible] orden. Véanla. Es urgente venderla. [illegible] 3.950 $. Seña, 8 o|o. Comisión, 2 o|o. EL DOMINGO 16 de marzo a las 2.30. Informes, Victoria [illegible] mz11

Eudoro Parodi

JUDICIAL — EN FLORES, dos hermosos lotes [illegible], por su ubicación y dimensiones, [illegible] Morelos entre Canalejas y Neuquén [illegible] entre edificios, alambrados [illegible] a cuadra de la avenida Donato [illegible], barrio completamente poblado, [illegible] de 7 metros 784 milímetros por [illegible] 50 centímetros o sean 9 por [illegible] cada uno. Con la base de pesos [illegible] cada lote. Rematará

EL DOMINGO [illegible] a las 3 p. m. por orden del señor doctor Adolfo Casabal, secretario Armando F. Lasplur, como perteneciente al expediente caratulado Fossa [illegible] Ergasto. Su sucesión. Seña, 8 [illegible] 2 o|o. Por mayores datos a [illegible] 25 de Mayo 130 o a la sociedad [illegible] f23

Oscar Cúneo

JUDICIAL — PARA RENTA Cevallos 1745, entre [illegible] y Progreso, a cuatro cuadras de la [illegible] y estación Constitución. Destinada [illegible] caballeriza, con capacidad para 20 caballos. Juez doctor Fernando Klappenbach, secretaría Schatz. Juicio sucesorio de don [illegible] Fernández. Base $ 23.333.33

EL DOMINGO 16 de marzo, a las 3 p. m., en la misma [illegible] Mide 8m66 de frente al Este por 45m[illegible] de fondo. Portón de entrada y seis piezas en el fondo caballeriza con 3 pesebreras, [illegible] con entrepiso y altillo para [illegible] Adoquinado y empedrado. Ha producido hasta hace poco $ 4.800 anuales de [illegible] 3 o|o a cuenta de precio y 3 o|o de comisión. Informes, Sarmiento 1662. U. T. 4173, Libertad.—Oscar Cúneo. v15

PERALTA MARTINEZ Y SERNA

CASAS

GRAN ALMACEN Y RENTA Edificio de dos plantas, en ubicación especial para un comercio que exija amplitud de locales y al propio tiempo, para renta por la distribución del piso alto. Calle Lavalle 3677, 3679 y 3681, entre Sadi Carnot y Bulnes, a 4 cuadras del mercado de Abasto y sobre los bulevares Corrientes y Córdoba. Base pesos 55.000. Ad corpus.

EL VIERNES 14 de marzo a las 3, en nuestra casa 320 San Martín 326. Terreno 18v28 de frente por 62v48 de fondo. Superficie 838 v. c. Edificio: piso bajo: salón para negocio, con vidriera y puerta de hierro con persianas metálicas, gran entrada para carros, patio con piso de portland, 2 piezas y un extenso depósito que ocupa el terreno en todo su ancho por más o menos 40 varas de fondo con piso de portland y dividido por columnas que sostienen el piso alto, que también se apoya sobre tirantes de hierro y bovedillas: 2 piezas, cocina y otro patio al fondo. Piso alto: Zaguán con escalera y zócalos de mármol, cancel, hall con piso de mosaico y pasaje interior, dos departamentos, uno de 10 piezas, baño, cocina y lavadero y otro, de 5 piezas, baño, cocina, patio y grandes terrazas. Este segundo departamento puede servirse también por el piso bajo, independizándolo del otro. La construcción es solidísima y bien detallada. Tiene obras de salubridad, gran tanque de agua y luz eléctrica. Título perfecto. Seña 8 o|o, Comisión 2 o|o.—Peralta Martínez y Serna. m1

GRAN CASA QUINTA EN Floresta — Bahía Blanca 649|61, entre Morón y Canalejas. Con frente también a esta última calle. Dista cinco cuadras de la estación del F. C. O. y dos de los tranvías eléctricos. Edificio moderno, muy amplio y confortable, en terreno de 2.270 v. c. Base $ 40.000.

EL MIERCOLES 12 de marzo, a las 3, en nuestra casa, 320 San Martín 326. Terreno mide 30 varas de frente a B. Blanca por 61v46 de fondo y 20 varas de frente a Canalejas por 38v15 de fondo, ambos lotes están unidos. Edificio: Frente imitación piedra, zaguán, vestíbulo, sala, escritorio, comedor, cinco habitaciones, baño, cocina con económica, una amplia galería, dos habitaciones para el servicio, lavadero. Tiene cochera, gallineros, patio, zarzos de hierro y jardín con valiosa plantación de frutales y forestales. La construcción es de primer orden, con materiales escogidos. Recomendamos la inspección, seguros de que ha de interesar. La casa no tiene cartelón. Más informes en nuestras oficinas.—Peralta Martínez y Serna. m1

CASA EN MORON — PARA renta. Con cédulas. Dos negocios y habitación de familia. Calle General Alvear esquina San Martín. Pleno centro del pueblo, sobre la plaza, municipalidad e iglesia y a cuatro cuadras de la estación. Renta mensual pesos 80. Base pesos 7.500. Incluyendo 4.500 cédulas argentinas.

EL MIERCOLES 12 de marzo a las 3, en nuestra casa 320 San Martín 326. Terreno 18v78 de frente al E. por 29v56 de frente al N. sobre calles asfaltadas. Edificio. Se compone de dos salones para negocio, dos habitaciones, baño, dos cocinas, w. c., galería, parral, patio, etc. 8 o|o de seña y 2 o|o de comisión.—Peralta Martínez y Serna. m1

JUDICIAL — CASTRO BARROS 1906 esquina Las Casas 3696 y 3700. Para negocio y habitación. Venta por orden del señor juez doctor Mackinlay Zapiola, secretaría doctor González Iramain. Sucesión de don Celedonio Gras. Base pesos 11.190, o sea los 2|3 de la tasación.

EL DOMINGO 16 de marzo a las 10.30 a. m. en la misma propiedad. Terreno. Mide 10m39 de frente al N. por 13m48 de frente al Oeste, 13m66 en el lado E. y 10m39 en el del Sur. Ad corpus. Edificio: frentes imitación piedra, consta de salón para negocio con vidrieras y persianas metálicas, tres habitaciones, w. c., patio, etc. El comprador entregará 8 o|o de seña y a cuenta de precio y 2 o|o. de comisión.—Peralta Martínez y Serna. Nicolás González Iramain secretario. m1

DOS CASAS EN BANFIELD Monteagudo 267 y 279, entre el bulevar Rodríguez y Acevedo. Distan una cuadra del tranvía eléctrico y siete de la estación del F. C. S. Rodeadas de hermosas casas quintas que constituyen allí el sitio más poblado. Base pesos 6.000 cada una.

EL VIERNES 14 de marzo a las 3, en nuestra casa, 320 San Martín 326. Terreno: 17 varas de frente por 33v38 de fondo, cada casa. Edificio. Ambos son iguales, construidos a todo costo, modernos y consta cada uno de jardín, frente símil piedra, cuatro habitaciones, comedor, cuarto de baño, cocina, w. c., patio de mosaicos con galería, piso pino de tea, buena carpintería, celosías de cedro, agua corriente, gas y luz eléctrica. Afirmados pagos. Títulos perfectos. 8 o|o de seña y 2 o|o de comisión. Peralta Martínez y Serna. m7

Guerrico y Williams

JUDICIAL — "LA ESPLENDIDA" propiedad de renta, avenida Díaz Vélez esquina Yatay. A plazos. Levantada en terreno que mide 17m.20 (19v.87) de frente al S. sobre Díaz Vélez, 28m.03 (32v.36) de frente al O. sobre Yatay, 27m.10 (31 v. 30) en el costado E., y 15m.61 (18v 26) en el costado N. con lo más o menos que resulte dentro de sus muros divisorios, consta de:

DIAZ VELEZ 4385 y 4395. Dos casas altas, independientes, teniendo cada una vestíbulo, escritorio, sala, comedor, 4 dormitorios, cuarto de baño instalado, pieza de servicio, cocina, w. c.

DIAZ VELEZ 4387. Casa baja, con vestíbulo, sala, comedor, 4 dormitorios, cuarto de baño instalado, pieza servicio, cocina, w. c.

DIAZ VELEZ 4399, esquina Yatay 305. Salón de negocio, con sótano, 2 piezas, piecita, cocina y w. c.

YATAY 321. Casa baja, con sala, dos dormitorios, cuarto baño, cocina, piecita. Renta con alquileres bajos un total de $ 540 mensuales. Base $ 50.000. El comprador podrá abonar el precio de compra 1|3 parte al contado, 1|3 a un año y 1|3 a dos años de plazo, con 3 por ciento de interés anual, pagadero por semestres adelantados, quedando la finca hipotecada a favor de la compañía La Positiva, en las condiciones que ésta tiene establecidas para sus préstamos en general; en cuyo caso las escrituras serán otorgadas por ante el escribano don Enrique Maqueda.

EL MIERCOLES 12 de marzo, a las 3, en nuestra casa, B. Mitre 757. Orden del señor juez doctor Arturo Seeber, secretaría doctor Guiraldes, en los autos del juicio seguido por la compañía de seguros La Positiva contra don Alejandro Sacerdoti, hoy su concurso. Exigiremos 8 por ciento de seña y a cuenta de precio y 2 por ciento de comisión. Puede visitarse. — Guerrico y Williams. f26

JUDICIAL — Dimensiones y ubicación excepcionales, B. Mitre 2373 al 2379. Soberbio terreno, que mide 30m.09 (34 v. 75) de frente por 60m.62 (70 v.) de fondo, con lo más o menos que resulte dentro de muros, con construcciones para garage, que constan de: dos locales a la calle, 1 piecita y dos grandes galpones, con techos de cinc, sostenido por cabriadas de hierro, con claraboyas de cristales y 34 cocheras de hierro y alambre tejido; pisos concreto, sótano, división para taller, persianas hierro, etc. Por su situación, a metros de la iglesia de Balvanera, y a 4 cuadras del Once, se presta admirablemente para construir una gran casa de renta. Mientras tanto, da una renta de $ 750 mensuales, con contrato al 15 de agosto de 1919, que deberá respetar el comprador. Base $ 250.000. El comprador podrá abonar el precio de su compra, tercera parte al contado, tercera a un año y tercera a dos años de plazo, con 3 por ciento de interés anual, pagadero por semestres anticipados, quedando la finca hipotecada a favor de la compañía La Positiva, en las condiciones generales que ésta tiene para sus préstamos, y debiendo extenderse las escrituras por ante el escribano don Enrique Maqueda.

EL MIERCOLES 12 de marzo, a las 3, en nuestra casa, B. Mitre 757. Orden del señor juez doctor Arturo Seeber, secretaría doctor Guiraldes, en los autos del juicio seguido por la compañía de seguros La Positiva contra don Alejandro Sacerdoti, hoy su concurso. Exigiremos 8 por ciento de seña a cuenta de precio y 2 por ciento de comisión.—Guerrico y Williams. f26

Carlos Olmi

EN VILLA DEL PARQUE—2 lotes, Helguera entre Sastre y S. Tomé, 11m32 por 38 (877 vs.). Base, $ 2.75 cada 0.75 dec., juez doctor Padilla, sec. Fox, juicio Banco Nación con Barrello.

EL SABADO 22 de marzo, a las 4 p. m., en Reconquista 353. v13

Francisco Romano

SOBRE EL PARQUE Lezama a media cuadra M. García y una avenida Patricios, tranvías todas direcciones números 28, 10, 74 y 22. Casa nueva Gualeguay 1320, venta forzosa por ausentarse a Europa. Sala con balcones y frente imitación piedra, 4 dormitorios, baño, cielos rasos de yeso, carpintería cedro, patio mosaico, luz eléctrica, parral, etc., 10x22 varas. Adoq. y cloacas pagadas. Base para quemar, 11.000 $.

EL DOMINGO 16 de marzo, a las 4.30, allí. v16

BASE 5.500 $, IMPORTE DE la hipoteca, en el dock Sur, frente a la usina Alemana, a 30 metros del tranvía, barrio muy comercial y poblado. Renta 1.200 pesos anuales, calle Berlín 1271|73, entre J. M. Núñez y Leandro N. Alem, 10x35 varas. 8 habitaciones de madera y cinc, altos y bajos, 4 cocinas, w. c., aguas corrientes, luz eléctrica.

EL DOMINGO 16 de marzo, a las 3, allí. v16

EN EL DOCK SUR, Un LOTE de terreno ideal, calle 1 Paul Angulo entre J. M. Núñez y Facundo Quiroga. Lote número 10, manzana [illegible], 10x35 varas. Sin base, por lo que den.

EL DOMINGO 16 de marzo, a las 3, allí. [illegible] Datos, [illegible] U. T. [illegible] Av. y Olazarría 553. v16

M. Villar Sáenz Peña y Vidal

JUDICIAL — 15.000 METROS cuadrados en Martínez, partido de San Isidro. Por disposición del señor juez de primera instancia en lo civil en la capital de la nación argentina doctor Fernando Colombres, se hace saber por el término de 15 días que los martilleros M. Villar Sáenz Peña y Vidal, han sido nombrados para que procedan a la venta en público remate de una fracción de terreno compuesta de 15.000 metros cuadrados y que forma parte del lote señalado con el número 5 del plano especial, ubicado a los 161m47 c. hacia el SO. del ángulo de la esquina formado por las calles Centenario y a las Lomas o de Nuruguier, a una cuadra y media del adoquinado y 9 de la estación Martínez F. C. C. A. Linda por su frente al SE. con las calles a las Lomas en medio con los sucesores de don Pablo Nuruguier por el SO. con Manuel Ramón Estevez y Antonio Rodríguez, por el NO. con parte del lote 6 de don Quintín de los Santos y por el NE. con terreno de doña Carmen de los Santos. Tasación pesos 3.40 metro cuadrado. Base de venta pesos 2.268 m|n. m. c.

EL DOMINGO 23 de marzo a las 3 p. m. sobre los mismos terrenos. Venta ordenada en los autos Carabelli de Longhi Guiditta su sucesión contra Luis Molinari sobre cobro ejecutivo de pesos. Para más informes a nuestro escritorio B. Mitre 961|65 U. T. 2680 Libertad o a la secretaría del doctor Dobranich, Palacio de Justicia 6.o piso. m9

Domingo Marotta

CASA, CASEROS 4077. Base $ 2.000 A plazos.

EL DOMINGO 16 de marzo, a las 3.30 de la tarde. v13

CASA, BOEDO 1559 — BASE 8.000 pesos incluso 6.000 cédulas.

EL DOMINGO 16 de marzo, a las 4 p. m. v13

DOS CASAS, AMBATO 3672 y 3672, base $ 3.000 y 1.800, a plazos.

EL DOMINGO 16 de marzo, a las 4.30 de la tarde. v13

CASA CORRALON, LORIA 2063 al 65. Base, $ 9.000, incluso 8.000 cédulas de estas casas. Después detalle.

EL DOMINGO 16 de marzo, a las 5.15 de la tarde. Datos, Rioja 1980. U. T. 2308, Mitre. v13

A. Guaragna y Cía.

Your Home, Victoria 575 U. T. 1858, Av.

CON CEDULAS, BOGOTA 3575, A 3 cuadras de Rivadavia y subterráneo y 1 de la avenida Avellaneda, con doble vía de tranvías. Moderna. Mide 9 por 16 varas, 2 salas con balcones y 1 habitación de 4 por 4 y dependencias, gas, luz eléctrica, aguas corrientes. Visítese. Base, pesos 3.700, de los cuales 1.700 en cédulas del Banco Hipotecario Nacional.

EL DOMINGO 16 de marzo, a las 3.30 p. m. Allí. v12

CON 3.000 CEDULAS DEL Banco Hipotecario Nacional. Olazábal 4403, esquina Lugones. 9.41 por 23.61 varas. Moderna. Salón para negocio, incluso las instalaciones para almacén, 2 salas con balcones, cocina, baño y patios, es una verdadera ocasión, que recomendamos visitar. Base pesos 6.500, incluso las instalaciones. Dentro de la base se incluyen 3.000 cédulas.

EL DOMINGO 16 de marzo, a las 4 p. m. Allí. v12

SUPERI 2565, 10 por 56.67 varas. Jardín al frente, 3 dormitorios, cocina, w. c. y dependencias, garage y galpón. Cómoda y fácil de convertir en una magnífica casa habitación. Base para liquidar 9.000 pesos m|n, c|l. Visítese.

EL DOMINGO 16 de marzo, a las 4.30 p. m. Allí. v12

Julio L. Peña y Cía.

CASA ECUADOR 553, A MEDIA cuadra del bulevar Corrientes. Con 16.000 cédulas. Su terreno mide 10 varas de frente por 54 de fondo y el edificio que admite reformas sin gran desembolso, tiene 6 habitaciones y dependencias, cloacas, adoquinado pago, etc., etc. Base pesos 28.000. El comprador tomará a su cargo a estilo de plaza 16.000 cédulas argentinas y abonará el excedente más lo amortizado al contado.

EL DOMINGO 16 de marzo a las 4, sobre la misma. Títulos perfectos. 8 o|o, a cuenta de precio. Comisión [illegible] Informes a Florida [illegible] Julio L. Peña y Cía. m1

SOBRE LAS AVENIDAS San Martín y Gaona. Lindo terreno con adoquinado pago. Calle Dargueres entre Rojas y Sapaleri, compuesto de 10 varas por 44.90 varas, a una cuadra de las avenidas San Martín y Gaona con doble línea de tranvías. Base pesos [illegible] al contado.

EL DOMINGO [illegible] de marzo a las 3 sobre el mismo. Títulos perfectos. 8 o|o a cuenta de precio. Comisión 2 o|o. Julio L. Peña y Cía. m7

RIVERO y VIALE

CAMPO EN 25 DE MAYO

El JUEVES 20 de MARZO a las 3 p. m.

En los salones del señor Arturo Barros, calle San Martín [illegible] (Buenos Aires), remataremos el campo conocido por de Demaría Hnos., compuesto de [illegible] hectáreas en un solo lote, distante 2 leguas de la estación Berraondo F. C. S. a 4 leguas de 25 de Mayo y [illegible] leguas de [illegible] estación Saladillo.

CAMPO APTO PARA AGRICULTURA y ganadería dividido en potreros con sus aguadas correspondientes, totalmente bien alambrado en su perímetro. Linda al NE. con R. Palacios [illegible], al SE. antes Basterrechea hoy Nicolás Di Giulio, y al NO y SO con A. Chiappe. Listo para entrar a ocuparlo. Tierra y agua de primera calidad, pues aún la parte pequeña próxima al arroyo Saladillo tiene buena tierra y pastos apropiados para la cría de ganados. Más de las [illegible] partes del campo es sin [illegible] mejor de la zona. Base, $ [illegible] pagadero a 3 ó 5 años de plazo que acuerda en hipoteca a oro una sociedad [illegible] al que te tomaría al comprador [illegible] de interés anual; el resto al contado. Para revisarlo es mejor ir por Saladillo [illegible] 25 de Mayo en donde se dispone de [illegible] automóviles en todo momento [illegible] avisos y detalles a nuestros escritorios en Saladillo (F. C. S.) y en Buenos Aires, Venezuela 1330.—Rivero y Viale.

30 CHACRAS, 6 CASAS y 21 lotes de terreno. En Saladillo (F. C. S. y F. C. P. al M. V.) [illegible] pequeños ganaderos, Rentistas. A 184 kilómetros de la capital federal, con trenes a Constitución, Once y a La Plata. A menos de 20 cuadras de las estaciones Saladillo (F. C. S.) y Saladillo-Norte (F. C. P. al M. V.) En lo mejor de la zona y casi dentro del radio urbano, remataremos 30 espléndidas chacras, 22 de 21 hectáreas y 8 en lotes de 116 hectáreas cada uno. Tierras feraces, de inmejorables condiciones para toda clase de cultivo. Todas alambradas y listas para entrar a explotarlas con grandes arboledas y buenas poblaciones. Agua dulce de primer orden a 5 metros de profundidad. Libres de contratos. Venta decidida, por liquidación forzosa. Cada chacra en un lote, con opción. Condiciones de pago, mitad al contado y mitad a 1 año de plazo con garantía hipotecaria e interés del 8 o|o. 2 lotes de terreno en la planta urbana, superficie 10x50 y 12x50 varas, 33 lotes de terreno sobre estación [illegible] rodeando al colegio del Estado manzanas C. y G. Superficie [illegible] por 50 varas. 6 grandes y lujosas casas de edificación modernísima en lo más central de Saladillo, a 1 cuadra de la plaza [illegible] de la estación (F. C. S.) incluso la gran casa de negocio, edificada sobre un terreno de 4.500 varas. Con grandes salones, corralón con gran galpón y caballeriza. Con grandes divisiones y departamentos para montar una gran casa de negocio en todos los ramos del comercio. Rodeada de los mejores edificios públicos bancarios [illegible] e industriales. Todo sin base al mejor postor.

EL DOMINGO 30 de marzo a las 2 p. m. en el teatro Español de Saladillo. Los trenes salen de Constitución y Once a las 7.35 y 6.45, respectivamente. Exigiremos de los compradores el 8 o|o de seña y el 2 o|o de comisión. Por planos e informes, a nuestros escritorios en Saladillo (F. C. S.) o en Buenos Aires, Venezuela 1330.—Rivero y Viale. m11

José Bacigaluppi

Ex-socio de la casa Bacigaluppi y Rúa.

CASAS

LAS CASAS DE RENTA . . 12.000 $ Sobre las avenidas Corrientes y Callao. Gran propiedad de renta. Planta baja y 2 pisos altos. Moderna. A todo costo. Más de 100.000 $ se han invertido en la construcción. Calle Lavalle 2115 a 2121. Base reducida, pesos 70.000. Decididamente a vender. El comprador cargará con una hipoteca de $ 36.000 al 7 1|2 o|o que vence en octubre de 1920, con opción a un año más. El resto al contado. Renta 700 $ al mes, esto es, $ 8.400 al año, o sea el 12 o|o sobre la base. TERRENO 9v50 por 31v25 (Ad corpus). PLANTA BAJA: amplio salón negocio con sótano, vidrieras y persianas metálicas, zaguán revestido de mayólicas, cancel, comedor, 5 habitaciones, baño con azulejos, cocina con económica. PRIMER PISO: zaguán con zócalo y escalera de mármol, 2 salas al frente, vestíbulo, 6 dormitorios, comedor, pieza en altos, baño y cocina. SEGUNDO PISO: igual al anterior. DETALLES. Arquitectónico frente imitación piedra, balcones muy bonitos, carpintería cedro, celosías, patio mosaicos, cielorrasos yeso decorados, pisos tea, etc., etc. Es una valiosa propiedad. Aguas corrientes, obras de salubridad, luz eléctrica, pavimento de asfalto y tranvía al frente. Puede visitarse a toda hora. Datos, José Bacigaluppi, San Martín 56.

EL DGO. 16 de marzo a las 4, en la misma. v12

DE RENTA—Junín 470|72— A lado de la Av. Corrientes y a 3 cuadras de Callao. Propiedad fácilmente refaccionable. Produce muy buena renta. Base pesos 25.000. Renta, 260 $ al mes o sea pesos 3.120 al año. TERRENO: 8v80 por 34v20. Ad corpus. EDIFICIO: Sala con puerta negocio, 5 habitaciones, comedor, 3 cocinas, baño y w. c. Pavimento de asfalto. Obras de salubridad. Visítese. Datos, José Bacigaluppi, San Martín 56, U. T. 1168, Av.

EL DGO. 16 de marzo a las 4.30 en la misma. v12

Sobre la Av., CORRIENTES— En Almagro. Casa Humahuaca 4239|41 entre Gascón y Rawson. A 1 cuadra al N. de Corrientes y 3 del bulevar Córdoba. Barrio de inmenso porvenir. Base real pesos 15.600. Mitad al contado y mitad a uno, dos o tres años de plazo interés 8 o|o. Puede producir pesos 140 al mes. TERRENO: 10 por 44v08. (Ad corpus). EDIFICIO: Zaguán, sala con puerta negocio, 4 habitaciones, cocina, servicio, amplio galpón de material, gran sótano que abarca la sala y las 2 primeras habitaciones. Frente imitación piedra, pisos tea, patio mosaico, cielos rasos yeso, carpintería cedro. Adoquinado pago, cloacas, aguas corrientes y luz eléctrica. Visítese. Datos, José Bacigaluppi, San Martín 56.

EL DGO. 16 de marzo a las 5, en la misma. v12

Sobre parque CENTENARIO. Propiedad, calle Camargo 248 entre Lavalleja y Alvarez. A 1 cuadra de la Av. Warnes, 3 y 1|2 del parque Centenario y de la Av. Chubut y a 2 de los bulevares Corrientes y Canning. Zona de mucho porvenir. Base pesos 8.000. Puede rentar 90 $ al mes. TERRENO: 10 por 50v04. EDIFICIO: 3 habitaciones, otra más chica, cocina, 2 galponcitos de madera, caballeriza con altillo para forrajes. Pisos tea, cielos rasos yeso decorados, celosías metálicas, patio mosaico. Visítese. Datos, José Bacigaluppi, San Martín 56.

EL DGO. 16 de marzo, a las 3.30, en la misma. v12

Pringles 131 y Rivadavia.— En el centro de Almagro, a 100 metros de la Av. Rivadavia (altura 4300) y a 2 y 3 cuadras respectivamente de las estaciones Río de Janeiro y Medrano del subterráneo. Casa construida en cal hace un año, compuesta de 2 habitaciones, cocina y servicio. Pisos tea, cielos rasos yeso, buena carpintería, fondo etc. El terreno mide 14v46 de frente por 33x99 y 32v12 de fondo, teniendo 5v36 de contrafrente. Son 330 v. c. Ad corpus. Aguas corrientes, cloacas funcionando, adoquinado pago y tranvías a un paso a todas direcciones. Base pesos 6.500. Se pueden dejar 4000 pesos a 1 o 2 años de plazo, interés 8 o|o. Visítese. Datos, José Bacigaluppi, San Martín 56. U. T. 1168, Av.

EL DGO. 16 de marzo a las 3, en la misma. v12

TERRENOS

TERRENO MEDRANO 1066, entre Cabrera y la Av. Córdoba. Con frente al Este. Mide 10 por 50 varas. Está cercado de pared, linda con edificios, tiene vereda de mosaico, adoquinado pago y tranvía al frente. Por sus medidas y ubicación es lo más indicado para levantar la casa habitación. Base definitiva, pesos 15 v. c. Su importe podrá abonarse: mitad al contado y mitad a 2 años de plazo, interés 8 por ciento. Visítese. Datos, José Bacigaluppi, San Martín 56, U. T. 1168, Av.

EL DGO. 16 de marzo a las 5.30, en el mismo. v12

Máximo P. Sandberg

RIVADAVIA y Río Janeiro 88 a 50 metros del subt. y 12 minutos de plaza Mayo, ubicación sobresaliente, casa moderna, de 2 amplias salas con balcones, 2 piezas, baño, cocina, carpintería de primera, adoq. cloacas, etc. Base, $ 11.500, a plazos.

EL DOMINGO 16 de marzo, a las 4 p. m. Títulos perfectos. Seña, 8 o|o y 2 o|o de mi comisión.—M. P. Sandberg, Rivadavia 5806. v14

T. A. VINELLI y Cía.

SAN MARTIN 345 U. T. 1881 Av.

LA VALIOSA ESQUINA

IBERA y Gral. PAZ

BASE $ 25.000

Renta $ 330

EL DOMINGO a las 3.30 p. m.

Visítese.

T. A. Vinelli y Cía.

EN BELGRANO — PROPIEDAD, Iberá 2501 al 11, esquina General Paz, a una cuadra de Cabildo

BAJOS—Salón de negocio, sótano, tres dormitorios, cuarto baño, cocina, pieza de servicio, patios mosaicos, puertas y vidrieras con cortinas metálicas, etc.

ALTOS—Sala, hall con cristales, comedor, 4 piezas, cuarto baño, cocina, pieza de servicio, zaguán con escalera de mármol, frente moderno, tirantería de hierro, cielos rasos de yeso, pisos pino tea, carpintería cedro, agua corriente, cloacas, etc. Mide 10 varas 17 de frente al SE., 14v39 al NE., 17v85 al SO. y 13v04 al NO. Base, $ 25.000. Reconoce una hipoteca de $ 21.875 m|n que se paga a razón de 250 $ mensuales, con la que podrá continuar el comprador; el resto al contado.

EL DOMINGO 16 de marzo, a las 3.30 p. m., en la misma. Más datos a T. A. Vinelli y Cía. Rte. No. 527. m11

En BELGRANO — IDEAL terreno, calle Amenábar entre Iberá y Guayra, a pocos metros del adoquinado y próximo a Cabildo. Mide 10 varas por 31 varas. Base, $ 5.60 la vara cda., mitad al contado y mitad a un año de plazo, sin interés.

EL DOMINGO 16 de marzo, a las 3.30 p. m., en el mismo. Más datos a T. A. Vinelli y Cía. Rte. No. 534. m11

EN MERLO, F. C. OESTE— Casa-quinta Villa Valentía, a 2 cuadras de la iglesia, plaza principal y del bulevar Constitución (adoquinado). Superficie, 5.240 varas cuadradas, jardín y quinta, gran cantidad de frutales, seleccionados, de injertos y de gran variedad, plantas de sombra y forestales. Edificio de sólida construcción; tres amplias habitaciones, hall, gran comedor, cuarto de baño, cocina, pieza de servicio, etc. Edificio para quintero, cochera, caballeriza, gallinero, molino, con cañería de agua en la casa y en el terreno. Toda cercada de alambre tejido y cerco vivo. Base, $ 8.000. Reconoce una hipoteca de pesos 6.000 que vence el 7 de agosto de 1920 la que podrá tomar el comprador, el resto al contado.

EL LUNES 17 de marzo, a las 4 p. m., en nuestro hall, San Martín 345. Visítese. Más datos a T. A. Vinelli y Cía. Rte. Número 531. m11

EN MARIANO ACOSTA, F. C. S. y F. C. O. (partido de Merlo), 19 hectáreas, 41 áreas, 50 centiáreas, chacra número 3. Conocida por de Braken, a 6 cuadras de la estación, y lindando con la vía del F. C. Sud, ramal de Marcos Paz a Merlo. Tierra de primer orden, agua excelente, inmejorable para agricultura. Por su proximidad a la estación y a la capital se presta para formar una chacra o granja modelo. Linderos: al Norte, lote 3, al Sur, lote 4, al Este, la vía del ferrocarril Sud y al Oeste, el lote 1 de doña María C. de Braken. Base, pesos 12.500.

EL LUNES 17 de marzo, a las 4 p. m., en nuestro hall, San Martín 345. Títulos perfectos. Seña, 8 o|o. Comisión, 2 o|o. Mayores detalles y planos a T. A. Vinelli y Cía. Rte. No. 529. m11

EN LOMAS DE ZAMORA— F. C. S. Casa Manuel Castro 824, entre Larrea y Las Heras, a 6 cuadras de la plaza, municipalidad e iglesia, y 3 del tranvía a plaza Mayo. 3 amplias piezas y cocina, w. c., galería, corredor de mosaico, cielos rasos de yeso, jardín al frente, etc. 9 varas 71 por 44 varas 66. Base, $ 3.500. Mitad al contado y el resto a 1 ó 2 años con el 8 o|o.

EL DOMINGO 16 de marzo, a las 3 p. m. en la misma. Títulos perfectos. Seña, 8 por ciento. Comisión, 2 o|o. Visítese. Datos a T. A. Vinelli y Cía. Rte. 532. m11

EN LANUS OESTE. CASA Santa Fe 4070, entre Lavalleol y Pastor Obligado, con tranvía del puerto al frente, 3 piezas, 2 cocinas, w. c., gallinero, galería y corredor de mosaicos, pisos pino tea, luz eléctrica, etc. Superficie, 749.46 varas cuadradas. Base, $ 4.000, mitad al contado y el resto en 40 meses sin interés.

EL DOMINGO 16 de marzo, a las 4 p. m. en la misma. Títulos perfectos. Seña, 8 o|o. Comisión, 2 o|o. Visítese. T. A. Vinelli y Cía. Rte. No. 535. m11

Rodolfo E. Louit y Cía.

PROPIEDAD — General PAZ 5748, a 30 metros de la avenida García del Río, una cuadra de Cabildo y a [illegible] del parque Saavedra. Superficie, 9x46. Consta de tres amplias habitaciones, pequeña dependencia, galería y jardín. Materiales de primer orden. Base, $ 3.500 m|n., pagaderos $ 2.000 al contado, resto a 1, 2 ó 3 años.

EL DOMINGO 16 de marzo, a las 3 p. m., remataremos sobre la misma. Es buen negocio. Títulos perfectos y entregas de [illegible]

PUBLIO MASSINI & Cía.

Socios: F. ASTOUL BONORINO — JACOBO LYNCH v30

CASA GAZOON 231 — EN- tre Bartolomé Mitre y Díaz Vélez. A 2 cuadras de Rivadavia y subterráneo. Muy buen estado. Propiedad compuesta, de sala, 3 dormitorios, cocina y demás comodidades. Mide 10 varas de frente por 21. (Ad corpus). Está muy barata pesos 9.500. El comprador podrá tomar a su cargo una hipoteca reducida hoy a pesos 4.000 pagaderos en cuotas mensuales de 117.35 pesos; el excedente al contado.

EL DOMINGO 16 de marzo a las 5 p. m. Puede visitarse. Seña 8 o|o. Comisión 2 o|o. Otros informes, San Martín 81.—Publio Massini y Cía. m8

DOS LINDOS TERRENOS— En Temperley. Muy centrales. Calle Garay entre Cuyo y Delicias. A 1 1|2 cuadra de la estación. Adoquinado pago al frente. Entre los más lindos chalets. Mide, cada lote, 13 varas por 70, más o menos. Venta liquidación, sin base, a tanto la vara cuadrada, 10 o|o al contado y el resto en 3 cuotas anuales con 8 o|o.

EL DOMINGO 16 de marzo a las 2 p. m. en los terrenos. Seña 8 o|o. Comisión 2 o|o. Informes San Martín 81.—Publio Massini y Cía. m8

EN QUEQUEN — 5.200 VA- ras cuadradas, en un lote, a 12 cuadras de la estación y 3 cuadras del Río Quequén Grande, terreno muy alto. Venta por liquidación de negocios, absolutamente. Sin base, por lo que den. ¡a cualquier precio!

EL JUEVES 20 de marzo a las 3 p. m. en nuestra casa San Martín 81. Venderemos esta fracción. Seña 8 o|o. Comisión 2 o|o. Informes San Martín 81.—Publio Massini y Cía. m8

EN LA PLATA — MUY LIN- do terreno a 4 cuadras de los tribunales y 1 del tranvía, calle 48 entre 18 y 19. Mide 15 metros por 40. Venta por liquidación de negocios, absolutamente. Sin base, por lo que den ¡a cualquier precio.

EL JUEVES 20 de marzo a las 3 p. m. en nuestra casa San Martín 81. Títulos perfectos. Seña 8 o|o. Comisión 2 o|o. Informes y planos San Martín 81.—Publio Massini y Cía. m8

CENTRAL BARTOLOME MI- tre 3276, entre Anchorena y Laprida. Propiedad edificada en terreno de 7m79 de frente al Norte por [illegible], en el costado Este, 26m45 en el Oeste y 6m90 en el contrafrente, o sean más o menos 9 varas por 20x66. Edificio compuesto de sala, comedor, 3 dormitorios, baño, cocina. Tasación pesos 20.244 m|n. Base 2|3 partes o sean pesos 13.496.66 m|n. Venta por orden del señor Juez doctor [illegible] Padilla, secretaría doctor Ferrari en los autos Urquiza Vicente B. de, su concurso.

EL DOMINGO 16 de marzo a las 4 p. m. en la misma propiedad. Exigiremos el 8 o|o. de seña y el 2 o|o de nuestra comisión. Por más informes San Martín 81.—Publio Massini y Cía. m8

EN VILLA DEL PARQUE — Lindo terreno en la [illegible], entre Nazarre y Pedro Lozano a 1 1|2 cuadra de la estación. Señalados con los lotes números 16 y 17 de la manzana 22, miden por estar unidos 17 metros 30 de frente al NE, por 40m13 de fondo en el NO, 38m87 en el SE, y 17m32 en el contrafrente. Superficie 648 metros 02. Tasación pesos 5 el metro cuadrado. Base 2|3 partes o sean 3.33 pesos moneda nacional el metro cuadrado, que equivale a pesos [illegible] la vara más o menos.

EL JUEVES 20 de marzo a las 3 p. m. en nuestra casa San Martín 81. Venta por orden del señor Juez doctor Padilla, secretaría doctor Ferrari en los autos Urquiza Vicente B. de, su concurso. Exigiremos el 8 por ciento de seña y el 2 o|o de nuestra comisión. Por más informes San Martín 81. —Publio Massini y Cía. m8

JUDICIAL — EN QUEQUEN Próximo a la Estación F. C. S., a 2 cuadras del camino de automóviles de Mar del Plata a Necochea y 2 1|2 de la gran avenida diagonal, 2.500 metros ubicados en la quinta 32, sección A, esquina 81. Base $ 1.666.66. Muy barato! Por orden del señor Juez doctor Padilla, sec. Ferrari, como perteneciente al Juicio Urquiza Vicente B. su concurso.

EL JUEVES 20 de marzo a las 3 p. m. en nuestra casa, San Martín 81. 8 o|o de seña y 2 o|o de comisión. Informes en nuestras oficinas.—Publio Massini y Cía. m8

Saúl Z. Herrera

92 San Martín 92—U. T. 6781 (Avenida)

3 CASAS Y 1 CHACRA, EN el centro del pueblo 9 de Julio, F. C. O., a liquidar por división de sociedad con bases regaladas a saber.

Propiedad calle San Luis 206 esquina San Juan 401. Base, $ 2.500.

Casa 25 de Mayo 34. Base, $ 800.

Casa de renta, Río Paraná 212 esquina San Juan 101|113. Base, $ 1.600.

Chacra conocida por Horno de Chiquín, de 199 18 metros al Sudeste por 222.15 metros de fondo con frente a grandes avenidas, señalada en el plano oficial con el número 138. Con 2 buenos edificios de material, alambrado en toda su extensión, molino marca Guamaco con tanque australiano. Mayores datos e informes en mis oficinas, para visitar las casas y chacra, dirigirse al señor Domingo Panizza, Libertad 544. Las escrituras serán otorgadas ante los escribanos Ferraria y Chaves. La venta la efectuaré en el pueblo 9 de Julio en la finca San Luis esquina San Juan. Próximamente detalles. Pidan planos.

EL DOMINGO 16 de marzo, a las 4 p. m. allí. v12

A 1 CUADRA DE RIVERA. Casa calle Rosetti 27 y Av. Dorrego. Base, 6.500 pesos a plazos, con 5 dormitorios, pieza chica, cloacas y adoq. pago. Visítese.

EL DGO. 16 de marzo a las 5 p. m. Allí. v9

SOBRE LA ESTACION CO- legiales. Regia casa y corralón o garage de todo lujo y confort, independiente. Calle Zapiola 1102 al 1112 esquina Zabala. Mide 22.32 por 27.63 varas. Base, pesos 12.000, a plazos. Consta de sala y escritorio al frente, [illegible], comedor, baño, gran sótano y carbonera, pieza en altos, cocina y w. c. independiente con comunicación interna, gran portón al frente, 1 pieza, galpón chico y caballeriza con altillos según ordenanzas, adoquinado interno y al frente pago. Luz eléctrica, carpintería de cedro, tirantería de hierro, pisos mosaicos, mármoles, cristales, techos de azotea y cloacas internas. Renta actual, 185 $. Visítese.

EL DGO. 16 de marzo a las 5.30 p. m. En la misma. m9

A 1 CUADRA DE TRIUNVI- rato (altura 4500). Casa moderna, calle Pacheco 2137 y Olazábal, de 10 por 50 varas. Base 3.500 pesos, a plazos. Edificio de 2 dormitorios, comedor, baño, pieza chica, galería, luz eléctrica, árboles y jardín, etc.

EL DGO. 16 de marzo a las 5.30 p. m. En la misma. m9

CASA AV. DORREGO 1370— Al llegar a la Av. Rivera, es decir, en el sitio más culminante y de significación de ese gran barrio, con eléctricos 87, 94, 95, 96 y 97 en combinación Subterráneo a todos rumbos del Municipio. Mide 10 por 63 varas. Base, 8.000 pesos, a plazos. Edificio de 3 d., baño, cocina, adoquinado pago, árboles frutales, etc. Visítese.

EL DGO. 16 de marzo a las 5 p. m. Allí. m9

LINDA CASA-QUINTA—EN Villa Urquiza, algo muy barato, calle Mar Chiquita 4240 y Donado, o sea a 1 cuadra de Nahuel Huapí y a 3 del eléctrico 96. Mide 20x50 vs. Base, 4.000, que se dejan a plazos. Edificio estilo chalet de primer orden, de 4 dormitorios, baño, cocina, pileta, carp. de cedro, c. de yeso, mosaicos, gran galería, luz eléctrica, jardín y espléndidos y finos árboles frutales. Visítese.

EL DGO. 16 de marzo, a las 3 p. m. En la misma. m9

CASA MUY BARATA — Ca- lle Balboa 335 y Avenida El Cano, o sea a una cuadra de la Av. El Campo, con eléctricos 88, 94 y 95. Base, 2.000 $, a plazos. Edificio de 2 dormitorios, cocina, w. c., galería de material, mosaicos, etc.

EL DGO. 16 de marzo, a las 4 p. m. En la misma. m9

IGUAL QUE JUDICIAL — Casa en el centro de Villa Urquiza, a 2 cuadras de la plaza y Av. Triunvirato. Calle Pacheco 2921 y Nahuel Huapí. Mide 13.86x40.42 vs. Base, $ 2.500, a plazos. Edificio refaccionable de 2 salas y zaguán al medio, al frente, cocina, w. c., árboles, etc. Visítese.

EL DGO. 16 de marzo, a las 3.30 p. m. En la misma. m9

Vicente P. Cacuri

JUDICIAL—CASA RIVERA 1081 entre Serrano y Thames. Base pesos 13.298.46. Venta ordenada por el señor Juez doctor Mackinlay Zapiola, secretaría del doctor Quirno Costa, en la sucesión de don Teófilo Rodríguez. El terreno mide en metros 8.66 por 40.260, según títulos y según tasación 348.78 metros. El edificio consta de tres dormitorios, comedor, dependencias comunes, y otras comodidades, azotea, cloacas, adoquinado, electricidad, aguas corrientes. El remate se efectuará

EL DOMINGO 16 de marzo, a las 2 p. m. en la misma propiedad. Seña y a cuenta de precio 8 o|o. Comisión 2 o|o, a cargo del comprador.—Vicente P. Cacuri, Rivadavia 827. m8

RIVADAVIA AL 5200—SUB- terráneo. Hermosa casa a las puertas de la estación Caballito. Florentino 151. Construcción sólida y esmerada. Detalles de lujo y confort. Orientada al Norte y al Este. Un ideal, en su orden. Todo la favorece. Ubicación, edificio, distribución, precio, fácil pago. A 14 minutos de plaza Mayo. Consta de gran sala, dos amplios dormitorios, vestíbulo, bodega y despensa, baño bien instalado, otras dos piezas más chicas, buen patio. Frente piedra simil, de lindo estilo, gran balcón con persianas modernas, zaguán regio, vestido de bonitas mayólicas, cancel, galería, buena portada, cielos rasos, carpintería elegida, herrajes, pinturas y mosaicos de lo mejor y muchos otros detalles. Base: $ 11.500, mitad a plazos. Hay que verla! Adoquinado pago, electricidad, aguas corrientes. Quede cerca la Plaza Primera Junta, y estación F. C. Oeste.

EL DOMINGO 16 de marzo a las 5, en la misma.—Cacuri.

BASE: $ 8.000. TODO A 3 años de plazo. Sin interés. Una venta excepcional: bulevar Gaona 2102|6, esquina Helguera, edificio moderno, gran local para negocio, 4 habitaciones a la calle y dependencias. Mide 11x30. A dos cuadras de Avenida Nazca, con tranvía 84. Doble línea, combinación subterráneo. La renta de tres años pagará casi la casa. No tiene que pagar intereses. Negocio al alcance de todos.

EL DOMINGO 16 de marzo a las 5, en la misma.—Cacuri.

AMPLIA CASA, CON CEDU- las. Base, $ 12.500, incluso 6.000 cédulas. Llave en mano. A dos cuadras de Rivera, altura 1000. Calle Castillo 253 y Thames. Paraje alto. Mide 10x50, consta de sala, con frente piedra imitada, comedor, cinco dormitorios, despensa, antecocina y depósito, fondo, frutales, muchas comodidades, adoquinado pago, aguas corrientes, etc. Tranvías 87, 94, 95, 96 y 97, combinación subterráneo. Véase a cualquier hora. Rematare.

EL DOMINGO 16 de marzo a las 2.45.—Cacuri.

PALERMO, CENTRAL. Base $ 8.750, mitad a plazo. Salguero 2410, cerca Santa Fe, Las Heras, Canning y Avenida Alvear. Una linda casa muy confortable. Consta de sala, vestíbulo, 3 piezas, baño revestido, cocina y comodidades. Frente de muy buen aspecto, elegantes esculturas, dos balcones, celosías, zaguán con mayólicas, cancel, cloacas, adoquinado pago, electricidad y aguas corrientes. Bien pintada y empapelada. Llave en mano. Está para ocupar. Hay buen inquilino por 80 $ mensuales (1.080 $ anuales), da el 12 1|2 por ciento. ¿Qué mejor para vivir o renta? Está sobre la plaza Las Heras y los jardines y paseos de Palermo y todos los tranvías de la capital se hallan a mano. Visítese a cualquier hora. Rematare.

EL DOMINGO 16 de marzo, a las 4.15, en la misma.—Cacuri.

RENTA! — BOEDO — RON- deau 3668|70. Edificio a todo costo, preparado para altos. Base $ 10.000, todo a plazo. Produce 120 $ (1.440 anual). Un 12 o|o fácil. Insuperable colocación del dinero. Consta de dos amplios locales y dos departamentos, en [illegible], tirantería de hierro, adoquinado pago, gas, aguas corrientes, electricidad. A cada de los bulevares Boedo, Chiclana y Caseros, tranvías 47, 19, 23, 6 y 53 subterráneo. Orden de liquidar.

EL DOMINGO 16 de marzo a las [illegible] en la misma.—Cacuri.

CABALLITO — CEDULAS; linda vivienda moderna, de buen aspecto y sólida construcción. Al lado de Pedro Goyena al 800 (antes Ele Cuarto) y a 3 cuadras de la estación subterráneo. Casa Thompson 738. Mide 10x40. Consta de sala grande, tres dormitorios, otra pieza, baño instalado, galerías, jardín, gallinero, buenos mosaicos, carpintería superior y muchos detalles y dependencias. Frente imitación piedra. Tiene cloacas y adoquinado pagado. Tranvías 42, 44, 44, 48, 49, 26, etc. Queda cerca del gran parque. Con cédulas. Base, $ 10.500, incluso 7.000 cédulas. Es ocasión.

EL DOMINGO 16 de marzo, a las 4.30, allí.—Cacuri.

BASE: $ 4.150, CON FACI- lidades. En Belgrano. Montañeses 2572, al lado de Monroe. Casa de 10x40. Tres habitaciones principales, galería, y todas comodidades. Adoquinado pago, aguas corrientes, etc. Produce $ [illegible]. Es un regalo! El terreno vale más. Va gratis el edificio y todo! A cuatro cuadras de la estación Belgrano, línea al Tigre, F. C. C. A. a 10 minutos de Retiro. Vía Cabildo de la avenida Blandengues. Tranvías, etc. Próxima al Hipódromo. Véanla y cómprenla!

EL DOMINGO 16 de marzo a las 4.30 allí.—Cacuri.

FLORES, NORTE. BASE pe- sos 9.000, mitad a plazo. Bonito lote de dos casas independientes, calle Helguera 2[illegible] 46, sobre los bulevares Avellaneda, Gaona y Nazca. Tranvías 89, 99 y 84. Subterráneo. Casa al frente, de sala, vestíbulo, dos dormitorios, galería, detalles y dependencias. Al fondo departamento de cuatro piezas y todas comodidades. Todo nuevo. Debe verse. Mide [illegible]. Remataré.

EL DOMINGO 16 de marzo a las [illegible].

BASE: $ 3.800, A PLAZO— Casa nueva, Muy buena, [illegible], Tabaré 1079 y Rivera. Consta de dos piezas principales, con sala, baño, galería, y dependencias. Sólida construcción, adoquinado pago, electricidad, gas, aguas corrientes.

EL DOMINGO 16 de marzo a las [illegible] allí.—Cacuri.

PINO ENTRE CABILDO Y General Paz. Un lote ideal para [illegible], preferida del Belgrano [illegible]. Mide [illegible]x29. Base $ 24.50 por vara, con adoquinado pago, y con [illegible]. Frente al Este, al lado de un edificio, o sea a decir con pared medianera, [illegible] la construcción. [illegible] notables viviendas. [illegible] Visiten este hermoso [illegible].

EL DOMINGO 16 de marzo a las [illegible] allí.—Cacuri.

10x31. ESTACION FLORES [illegible] y media de la estación Avellaneda [illegible] terreno de dimensiones [illegible], casa de [illegible]. Base ínfima y [illegible], adoquinado pago. [illegible] Subterráneo. A 10 [illegible].

EL DOMINGO 16 de marzo a las [illegible] en allí.—Cacuri.

EXTRA JUDICIAL—UNA B- [illegible] de 10 años de [illegible]. Hay que [illegible] sobre sus ínfimas [illegible] dos terceras [illegible]. [illegible] Directorio [illegible] 9.52x46.50 metros [illegible] que da [illegible]. Ha costado $ [illegible] en 1912. Ese punto es [illegible] alto y con notable [illegible] moderna. Rematare.

EL DOMINGO 16 de marzo a las [illegible].—Cacuri.

DOS FLORESTA CALLE [illegible] Araujo A 2 cuadras [illegible] altura estación Villa [illegible] 17.32 metros (393 varas) [illegible]. Base $ 2.35 la vara [illegible] en 1912. Remataré.

EL DOMINGO 16 de marzo a las 11 de [illegible].—Cacuri.

TRES FLORES NORTE. II [illegible] San Matías [illegible] 9.95x34.45 metros [illegible] vara. Ha costado $ [illegible] una cuadra de Nazca [illegible] 6 de Gaona [illegible].

EL DOMINGO 16 de marzo [illegible].

CUATRO: VILLA URQUIZA [illegible] entre Triunvirato [illegible] varas, frente a [illegible]. Base [illegible] costo fué de $ [illegible] de la plaza. [illegible].

EL DOMINGO 16 de marzo a las [illegible].

CINCO VILLA DEL PAR- [illegible] cuadras de la estación [illegible] progresista Villa. Calle Pedro [illegible] No 5444, entre A [illegible] a 8 minutos de Palermo [illegible] de Retiro. Tranvías [illegible] subterráneo. Construcción [illegible]. Base. $ 2.35 [illegible] en 1912 fué de $ [illegible].

EL DOMINGO 16 de marzo a [illegible] V. P. Cacuri. En el mismo [illegible] ofertas particulares [illegible] todo. Detalles generales en mis [illegible] Rivadavia 837, U. T. 6155 [illegible] v7

F. González Muro y Cía.

A UN PASO del SUBTERRA- neo. Casa calle Maza 247|49, entre Belgrano y Moreno, edificio refaccionable, 2 dormitorios material, 4 piezas de madera y dependencias, cloacas y adoq. pagado. Superficie 10x42 vs. Ad corpus. Base, $ 32 la vara cuadrada.

EL DOMINGO 16 de marzo, a las 3.30 p. m., en la misma. v13

UN BUEN NEGOCIO — CA- sa calle Loria número 1547, entre Constitución y Tarija. Mide 10x52 vs., ad corpus. Edificio refaccionable, 5 dormitorios de material, 5 piezas de madera y comodidades, adoquinado pagado, tranvías todas direcciones. Base para liquidar, $ 5.500, pudiendo dejarse 5.000 $ a 2 años de plazo, con 7 y 1|2 por ciento de interés.

EL DOMINGO 16 de marzo, a las 4 p. m., en la misma. v12

CORRALON CON COMODI- dades, para familia, calle Quintino Bocayuva número 1347, entre Cochabamba y Constitución. Mide 10x55 vs. Ad corpus. Edificación flamante, sólida y moderna, en cal, tirantería de hierro preparada para altos, 3 dormitorios, pieza chica, cocina, servicio, galería, cielos rasos de material, carpintería de cedro, galpón, caballerizas, capacidad para 14 caballos, pavimentación de adoquín y comodidades. Todo en ordenanza municipal, adoquinado pagado. Base, $ 14.500.

EL DOMINGO 16 de marzo, a las 4.30 p. m., en la misma. v13

LO MEJOR DE ALMAGRO— Ideal por su ubicación. Terreno esquina, avenida Pedro Goyena y Beauchef. Mide 10x21 varas ad corpus vereda y adoquinado pagado por ambas calles, rodeado de los bulevares José Ma. Moreno, avenidas La Plata y Provincias Unidas, tranvías números 43, 45 y 46 a su frente. Base para liquidar, $ 17 la v. c.

EL DOMINGO 16 de marzo, a las 6 p. m. sobre el mismo. Seña 8 o|o. Comisión 2 o|o. Títulos perfectos. Informes a nuestra oficina, Independencia 2506. U. T. 221, Mitre. v13

Pedro y Antonio Lanusse

836 hectáreas, 96 a., 46 c.
EN LAS FLORES
F. C. S.

CAMPO APTO PARA AGRI- cultura y ganadería, especial para tambo, perfectamente alambrado, ubicado a 1 1|2 leguas de la ciudad de Las Flores, sobre el camino a Saladillo, dividido en 5 potreros, siendo conocido por el Federal de Vázquez. En 5 lotes con opción.

EL JUEVES 20 de marzo, en las instalaciones del señor Alanís, antes de dar principio al remate de haciendas anunciado para ese día. Entrega inmediata, facilidades de pago. Base, $ 240 m|n. la hectárea, por los lotes 1, 2, 3 y 4. Por el lote 5, base, pesos 200 m|n. Seña, 8 o|o a cuenta de precio y comisión, 2 o|o a cargo del comprador. Solicítense planos e informes a nuestro escritorio, en ésta o en Las Flores, al señor Luis Dumont.—Pedro y Antonio Lanusse, Belgrano 836. m8

210 hectáreas, 22 a., 84 c. a una legua del ejido de
LAS FLORES F. C. S.

CAMPO ALAMBRADO EN su perímetro, dividido en dos potreros, con muy buena agua y especial por su situación y condiciones, para tambo, granja o cabaña, siendo además apto para agricultura, con parte alta y resto campo tendido. Ubicado en el ángulo formado por las líneas del F. C. S. a Azul y Tandil, lindando al SE. con campo de la señora Montalón. Base, $ 150 m|n. la hectárea, con facilidades de pago. Seña, 8 o|o a cuenta de precio y comisión 2 o|o a cargo del comprador.

EL JUEVES 20 de marzo, antes de dar principio al remate de haciendas anunciado para el mismo día. Solicítense planos e informes a nuestro escritorio en ésta o en Las Flores, al señor Luis Dumont.—Pedro y Antonio Lanusse, Belgrano 836. m8

ALCHOURRON Hnos.

REMATES—COMISIONES—CONSIGNACIONES

"LOS GALPONES" En RAUCH

5.400 HECTAREAS, ESTA- blecimiento formado, a 4 leguas de Colman y 6 de Las Flores. En 5 lotes, cuyas dimensiones y bases especificaremos en breve. Grandes facilidades de pago, 12 años con 5 o|o anual y 1 1|2 a 2 y 4 años de plazo con el [illegible] por ciento de interés. Entrega inmediata. Venta por orden y cuenta de su dueño.

EL VIERNES 21 de marzo, a las 3 de la tarde, en nuestro hall, Sarmiento 442|448, Buenos Aires. Próximamente detalles completos. Más datos a nuestra casa.—Alchourrón Hnos. m8

Arturo Demarco

SAAVEDRA 986, ENTRE C. Calvo y Estados Unidos, entre las avenidas San Juan e Independencia. Base, pesos 11.700, a plazos. Buena casa de familia compuesta de sala, 3 dormitorios, comedor, cuarto de baño, cocina, w. c. y 1 pieza alta, azotea, cielorrasos de yeso, mosaicos, cedro, cloacas, adoq. pago, etc. Mide 10x30. Visítese. Llave en mano. Remato EL DGO. 16 de marzo a las 3.30. Datos A. Demarco, B. Mitre 720. m8

2 CASAS EN UN LOTE — Base, $ 14.000 por las 2. Calle Vera 432 y 448 entre Canning y Aráoz, adoquinado pago y tranvía al frente. Distribución. Casa Vera 448 compuesta de sala, comedor, 4 piezas, baño, 2 piezas de servicio, galería, etc. Casa Vera 432, compuesta de sala, 2 dormitorios, baño y un galpón entrada de carros, etc. Remataré

EL DOMINGO 16 de marzo a las 4.30 sobre las mismas. Visítese, es negocio para ganar dinero. Más informes, Bartolomé Mitre 720.—A. Demarco. m8

PAVON 3314. — BASE pesos 5.000 a plazos. Hermosa casa compuesta de 3 amplios dormitorios, baño, cocina, w. c., celosías, adoquinado pago y cloacas, lugar de la sala y antesala libre. Remataré

EL DOMINGO 16 de marzo a las 3 p. m. Datos, Bartolomé Mitre 720.—A. Demarco. m8

LINIERS 1728 — BASE pesos 4.500 a plazos buena casa con 3 piezas y 36 varas de fondo, adoquinado pago. Remato

EL DOMINGO 16 de marzo a las 5.30 p. m. Datos, Bartolomé Mitre 720.—A. Demarco. m8

LINIERS 1730 — BASE pesos 5.000 a plazos. Linda casa al lado del bulevar Garay, con 4 dormitorios y 36 varas de fondo. Remato

EL DOMINGO 16 de marzo a las 5.30 p. m. Informes, Bartolomé Mitre 720.—A. Demarco. m8

LINIERS 1865 — BASE 8.000, a plazos. Casa de 10 por 46, adoquinado pago y cloacas, 3 piezas principales y 2 chicas, cocina, baño, etc., árboles frutales. Visítese que gustará. Remato.

EL DOMINGO 16 de marzo a las 5.30 — A. Demarco. m8

TERRENO A 4 CUADRAS de la calle Rivadavia. Hermoso lote entre edificios cercado y vereda. Calle de San Ramón al lado de la esquina de Directorio. Base pesos 3 la vara cuadrada. Mide 10 varas de frente por 36 varas de fondo. Remataré

EL DOMINGO 16 de marzo a las 4, sobre el mismo. Por más informes, B. Mitre 720. U. T. 2436 Avda.—A. Demarco. m8

Juan A. Rúa

CASAS

EN Barracas- 15 o|o RENTA! 4 casas que producen 175 pesos c|u. Santa Magdalena 347.55.57.63 entre Alvarado y Av. Australia. Base 12.000 $ c|u. A 2 años al 7 o|o. Magnífico negocio! Se adquieren por lo que quieran pagar sobre la base!! Por disolución de sociedad, 10 por 51.50 vs. Ad corpus. Sus buenos edificios constan, sala y zaguán al frente, 10 habitaciones. Buena carpintería, pisos tea, cielos rasos yeso, aguas corrientes, adoquinado pago y otros detalles. Sobre la Av. Vieytes y estación Sola, F. C. S. y rodeadas de grandes establecimientos industriales. Visítense.

EL VIERNES 14 de marzo, a las 3.30 p. m., en nuestro salón Av. de Mayo 568|72. Más datos a Juan A. Rúa. Rte. 6.506. v14

JUDICIAL — RIVADAVIA 3824|26 al lado de la Avda. Lacarra, entre Avda. Olivera y Medina. Espléndido terreno, con construcciones de material y hierro, vereda y cercos, 16 metros de frente al Norte 62m52 de fondo, 1.000 m. c. (18v47 por 72v18 o sean 1.333.40 v. c.). Base, pesos 15 los setenta y cinco dec. cds. o sea v. c. incluídas 9.500 cédulas argentinas, que el comprador tomará a la par devolviendo lo amortizado e intereses al día. Orden del Juez doctor Meléndez, secretaría doctor Marcó en los autos testamentarios Pablo Baqués Parera, división de condominio. El adoquinado que es municipal y se paga en cuotas trimestrales de pesos 17.21 se entregará pago al día, saldo por cuenta del comprador. Por más datos a la secretaría citada o al martillero Juan A. Rúa, Av. de Mayo 568|72. Rte. 6.505.

EL DOMINGO 16 de marzo a las 3.30 en el mismo. v16

CASA POR mensualidades — En Caballito Norte! Sobre las Avs. Bella Vista y Gaona, tranvías 84, 88, 86, 94 y 99, Figueroa 1747, entre Av. Bella Vista (hoy Donato Alvarez) y Trelles. Base, $ 11.000, pagaderos en cuotas mensuales de $ 130.63 al Banco "El Hogar Argentino". El excedente si lo hubiere, al contado. Construcción sólida y moderna. 10x43 vs. Ad corpus. Jardín, bonita verja de mampostería y hierro, 3 dormitorios, comedor que cuadra, baño con azulejos, cocina, 1 dormitorio más, pileta, fondo con frutales, galería de material, revoques imitación piedra, carpintería de cedro, pisos tea, cielos rasos de yeso decorados, patios de mosaico, luz eléctrica, aguas corrientes. Visítese.

EL DOMINGO 16, a las 4.30, en la misma. Rte. 6.519. m11

SOBRE Av. CORRIENTES. Base, $ 3.500. A plazos. Linda casa. Edificio en cal, que ha costado 11.000 $, compuesto de 4 amplios dormitorios, cocina y w. c., jardín al frente, galería, pisos tea, cielos rasos de yeso, patios mosaico, aguas corrientes, cercos de pared, etc. 10x35 vs. Renta 45 $. Godoy Cruz 230, entre Murillo y Muñecas. A 2 cuadras al Sur de Av. Triunvirato, tranvías Lacroze. Barrio de familias y de moderna edificación. Visítese.

EL DGO. 16 de marzo, a las 4, en la misma.—Rte. 6.518. m11

TERRENOS

JUDICIAL — TERRENO Av. Olivera 56|57 entre Avda. Rivadavia y Ramón L. Falcón, frente a la Avda. Lacarra y estación Subterráneo. 17m18 de frente por 85 metros en el costado S. y 90 metros en el del N. Superficie 1.503,25 m. c. (19 varas 84 por 98v15 y 103v92 o sean 2.044,40 v. c.). Base, pesos 10 cada setenta y cinco dec. cds. o sea v. c. incluídas 9.000 cédulas argentinas que el comprador tomará a la par devolviendo lo amortizado e intereses al día. Orden del juez doctor Meléndez, secretaría doctor Marcó en los autos testamentarios de don Pablo Baqués y Parera, por división de condominio. Las construcciones de este lote no entran en la venta. Por más datos a la secretaría citada o al martillero Juan A. Rúa Av. de Mayo 568|72. Rte. 6.505.

EL DOMINGO 16 de marzo a las [illegible] en el mismo. v16

Eudoro Gallo y Cía.

CHALET EN BELGRANO.— Teodoro García (antes Blanco) 2483, entre Cabildo y General Paz. A dos cuadras de la estación Colegiales y en uno de los puntos de mayor atractivos de Belgrano. Edificio moderno, completo, en perfecto estado, construído con materiales seleccionados y distribuído con admirable sentido práctico. Base, $ 32.000. Reconoce una hipoteca de 22.000 cédulas argentinas, constituída en febrero de este año.

EL DOMINGO 16 de marzo a las 4 p. m. en la misma propiedad. 11 varas por 41.47 en un costado y 41.14 en el otro.

Planta baja: Hall, sala, gran salón comedor con artística mampara de cristales biselados, despensa, cocina, pasaje de comunicación interna, galería.

Planta alta: 3 dormitorios, 2 cuartos de baño, office, guardarropa, cuarto ropero, cuarto de costura. Dos piezas de servicio, gran azotea con baranda.

Verja de hierro y jardín al frente, escalinata de mármol, puerta de cedro, pisos pino tea y mosaicos, herrajería fina. Puede visitarse de 3 a 6, con una tarjeta de nuestra casa. Títulos perfectos. Seña 8 o|o. Comisión 2 o|o. Informes Corrientes 487. U. T. 3117 Avda.—Eudoro Gallo y Cía. m11

F. González Elizalde

(San Martín 92—U. T. 1592, Avda.)

LOS CAMPOS DE ADOLFO Alsina, 500 hectáreas de campo especial para ganadería y agricultura, alto, sin desperdicio alguno, alambrado en todo el perímetro, casa de barro, bien construída, 3 grandes galpones, molino con tanque australiano, etc., y dividido en potreros, hay 60 hectáreas más o menos con alfalfa, está arrendado para ganadería, con contrato por un año. Base, $ 100 la hectárea, reconoce una hipoteca de $ 15.000 en cédulas del Banco Hipotecario Nacional, en la que podrá cargar el comprador, devolviendo lo amortizado, dándose a más otros plazos. Está rodeado por las estaciones Carhué, Garré y Gascón, puede visitarse por esta última, dirigiéndose al arrendatario, señor Isidoro Sorasola, es campo conocido por de Segura, linda con Huergo, A. Leloir, Jorajuría y Juan Fersten.

EL LUNES 17 de marzo a las 3 p. m., en mi salón de ventas San Martín 92. Informes y mayores detalles San Martín 92.

EN LA PAMPA. 7.500 HEC- táreas de campo especial dividido en tres lotes de 2.500 hectáreas cada uno, apto para la ganadería y la agricultura, con pastos tiernos y agua dulce a 12 metros de profundidad, completamente [illegible], [illegible] montes. Ubicado en la sección XX, parte del lote núm. [illegible]. Base $ [illegible] la hectárea, muy barato, cada lote reconoce una hipoteca de $ 4.200 en cédulas del Banco Hipotecario, serie K, del 7 o|o con [illegible] podrán cargar los compradores devolviendo lo amortizado. Linda con P. Bassi, [illegible] Zuberbühler, [illegible]. Puede visitarse por [illegible] de [illegible]. Hay dos [illegible] que cruzan dicho campo.

EL LUNES 17 de marzo [illegible] en mi salón de ventas San Martín 92. Informes y mayores informes San Martín 92.

GRANJA O CRIADERO — [illegible] de comodidades [illegible] a 25 cuadras de [illegible], del C. G. F. C. de [illegible] 2 leguas [illegible]. Base $ 6.000, [illegible] más, son 14 hectáreas [illegible] casa de familia de [illegible] habitaciones [illegible], galpón, [illegible] muebles de la casa [illegible] coche con 4 [illegible] caballos, 1 vaca con [illegible] que no se detallan [illegible], esta [illegible] para entrar a habitarla sin gastar absolutamente nada en mejoras. En la [illegible] la Verde [illegible].

EL LUNES 17 de marzo a las 3 p. m. en mi salón de ventas, San Martín 92. Por mayores informes [illegible]. m9

EN BELGRANO — REGIO petit-hotel con garage [illegible] esquina a Moldes, en [illegible]. Base, $ 30.000, [illegible] salón [illegible] hall [illegible] baño [illegible] comedor, vestíbulo [illegible] dormitorios [illegible] cielos rasos de yeso [illegible] embutida y demás [illegible]. [illegible] podrán apreciarse. Adoquinado pagado por ambas calles [illegible] en medio de [illegible]. Llave en mano. Visítese.

EL DOMINGO 16 de marzo a las 4 p. m., en la misma. Informes San Martín 92. m9

M ARDAIZ

SOBRE RIVADAVIA Y EL subterráneo.—3 casitas [illegible] construídas y en perfecto estado.

MEDINA 39 BSQ. RIVADAVIA [illegible], barrio de [illegible] y con vías de eléctricos [illegible] direcciones números 2 y 5 que pasan por la esquina y subterráneo a [illegible]. Consta de amplias habitaciones [illegible], pisos pino tea, cielos rasos de yeso, galerías, etc. Ad corpus. Base [illegible] 3.000.

MEDINA 45.—2 grandes [illegible] w. c., patio mosaico [illegible], cielos rasos de yeso. Ad corpus. Base [illegible].

WHITE 66. Lindando [illegible] fondos. Consta de 3 [illegible] pisos pino tea, cielos [illegible], w. c., patio mosaico [illegible] corpus. Base, $ 3.000.

EL DOMINGO 16 de marzo a las 4 p. m., sobre las mismas propiedades. Se exigirá 8 o|o a cuenta de precio a todo comprador más 2 o|o de comisión. Más datos a mis oficinas, Talcahuano 881, U. T. [illegible], Libertad.—M. Ardáiz. 1p

Máximo P. Zarlenga

TERRENO PROXIMO A LA estación Central, Urquiza; calle Burela al lado del No 2131 entre Olazábal y Mendoza. Mide 10 varas de frente por 33v76 y 34v06 de fondo (adoquinado pago). Base, 4 $ la vara cuadrada.

EL DOMINGO 16 de marzo a las 3.30 p. m. allí. Seña 8 o|o de comisión.— Datos, Tucumán [illegible]. v16

T. Piñero

AV. TRIUNVIRATO Y LA- valleja, 584. Casa chiche, mide 9x20 varas. Ad corpus. Consta de sala, escritorio, 3 habitaciones, pieza de servicio, baño, cocina, w. c., patio mosaico, cielorrasos de yeso, pisos de pino tea, puertas y celosías de cedro y metálicas, frente imitación piedra, cloacas, luz eléctrica, gas, tranvías 12 y 13 al frente y Lacroze a una cuadra. Reconoce una hipoteca de $ 6.000 al Banco El Hogar Argentino. Llaves en mano. Visítese. Base, $ 8.500. Seña, 8 o|o. Comisión, 2 o|o.

EL DOMINGO 16 de marzo a las 5 p. m. allí. Informes, Alsina 477. v14

Calvaroso y López

CASITA CHICHE, CONSTI- tución 2794, entre Colombres y Castro Barros, construcción perfecta, salita, 2 dormitorios, baño, cocina, w. c., carp. de cedro, cielos rasos de yeso, patio de mosaico, cloacas funcionando y adoquinado municipal. A 1 cuadra del bulevar Boedo y 2 de San Juan. Base, $ 4.500

EL DOMINGO 16 de marzo, a las 3 [illegible] m. allí.—Calvaroso y López. 1p

BOEDO, CARLOS CALVO San Juan, Colombres 928, entre las 2 últimas. Buena casa, construcción en cal, compuesta de 4 amplios dormitorios, pieza en altos, piecita, baño, cocina y w. c., carpintería de cedro, cielos rasos de yeso, patios de mosaico, cloacas y adoquinado pagado. Ubicación codiciada e importante. Mide 10x28 vs (ad corpus). Base, $ 10.[illegible]00.

EL DOMINGO 16 de marzo, a las [illegible] p. m. allí. Visítese. 1p

Av. INDEPENDENCIA 1087, entre Q. Bocayuva y Treinta y Tres. Casa cómoda, consta de sala, 3 habitaciones, cocina, baño, servicio, cloacas, carpintería de cedro, cielos rasos de yeso, patios de mosaico, adoquinado pagado. Tiene tranvía a su frente y para todos los rumbos. Base $ [illegible] 9.500.

EL DOMINGO 16 de marzo, a las [illegible] allí.—Calvaroso y López. 1p

ARAOZ 561 ENTRE Velasco y Aguirre, casa moderna, para negocio o familia. Mide 10x60 varas y consta de sala, zaguán con mayólicas, 3 dormitorios, comedor que cuadra, el patio, baño, servicio, cocina, w. c., cloacas, carp. de cedro, patio mosaico, cielos rasos de yeso, elegante frente y adoquinado pagado. Base $ 18.500.

EL DOMINGO 16 de marzo, a las 4 p. m. allí.—Calvaroso y López. 1p

BONITA PROPIEDAD en Flores a 1 cuadra de Rivadavia. Artigas 5[illegible] entre Ramón L. Falcón y Provincias Unidas. Edificio compuesto de sala, frente imitación piedra y balcones, [illegible] dormitorios, otra habitación en altos, baño con azulejos, cocina y w. c., galería de material, cielos rasos de yeso, carpintería de cedro, patios de mosaico, adoquinado pagado. Es digna de verse. Base $ 8.000 en mensualidades y el resto al contado. Visítese.

EL DOMINGO 16 de marzo, a las [illegible] p. m. allí.—Calvaroso y López. 1p

EN FLORES: FRAY CAYE- tano 639, al lado de [illegible]. Edificación compuesta de sala, frente imitación piedra, zaguán, [illegible] vestíbulo con vitraux, 3 dormitorios, comedor, pieza de servicio, baño, [illegible], cocina, w. c., carp. de cedro, cielos rasos de yeso, árboles frutales, adoquinado pagado. Mide 10x50 varas (ad corpus). Base $ [illegible] cédulas argentinas.

EL DOMINGO 16 de marzo a las [illegible] p. m. allí. Datos a nuestra oficina [illegible]—Calvaroso y López. 1p

Francisco E. Spina

JUDICIAL — LUJOSA PRO- piedad de construcción moderna y materiales de primer orden, a pocos metros de Callao, calle Tucumán 2089 [illegible] 2091, construida en un terreno de 6m97 de frente al Sur por 25 metros 98 de fondo [illegible] norte.

PLANTA BAJA: Vestíbulo, sala, [illegible], baño, 2 dormitorios, 2 piezas [illegible], baño completo, patio, cocina, sótano, w. c.

PLANTA ALTA: Vestíbulo, [illegible], comedor, 4 dormitorios, [illegible] de servicio, baño completo, cocina, w. c., amplio cuarto de lavar, espaciosa azotea, zaguán, vestíbulos y patios con mármoles y mosaicos extranjeros, carpintería inmejorable, celosías de hierro. Frente y balcones artísticos, imitación piedra. Orden del señor Juez doctor Fernando Klapp, [illegible], del autorizante, en los autos seguidos por doña Sara L. E. de Deutsch contra don Enrique Yankelewitz, sobre cobro hipotecario. Base para la venta 45.000 pesos curso legal.

EL DOMINGO 16 de marzo a las 4.30 p. m., en la misma propiedad. A cuenta de precio 8 o|o. Comisión 1 o|o. Más datos al martillero, calle Corrientes 1437. Puede visitarse todos los días de 3 a 5 p. m. [illegible], secretario. m4

Corral y Lauria

Ex socios de la casa José Conti y Cía.

UNA CASITA EXCEPCIO- nal a 20 pasos de Triunvirato y de tran la Lacroze que va a Urquiza, [illegible] entre Giribone y Av. de los Incas. [illegible] moderno preparado para altos, con galería frente imitación piedra, persianas de hierro, verja artística y puertas de [illegible], consta de 2 habitaciones, baño, [illegible]. Base real, $ 2.800. Seña, 8 o|o. Comisión, 2 o|o. Informes, San Martín 201.

EL DGO. 16 de marzo, a las [illegible].

CORRIENTES y RIO DE JA- neiro. A 50 metros. Casa [illegible] para todas direcciones, [illegible] 937 con 4 habitaciones, [illegible] material y una pieza de madera [illegible] de 10x25 varas. Tiene cloacas [illegible] pagado. Se liquidará con [illegible] valor del terreno. Seña [illegible].

EL DGO. 16 de marzo a las [illegible].

EN FLORES — MODERNA [illegible] moda, elegante casa [illegible] entre Junta y Av. Campana [illegible] de Varela, con tranvías [illegible] Unidas. Tiene 2 piezas [illegible], galería, jardín, celosías [illegible], tirantería de hierro, decorado [illegible] de 5 varas. Base [illegible]. Comisión, 2 o|o. Informes [illegible].

EL DGO. 16 de marzo, a las [illegible].

Marciales y González

JUDICIAL EN LOMAS DE Zamora.—Casita Pedernera [illegible], entre [illegible] y Pueyrredón. Consta de [illegible] metros de frente por 20 metros [illegible] de fondo. Ad corpus. Consta de [illegible] de madera y cinc, [illegible], cocina, w. c. [illegible]. Venta ordenada por el señor [illegible] doctor Bunge, en los autos [illegible] José María Baña contra [illegible] que se tramitan ante la secretaría [illegible] Seña, 8 o|o. Comisión [illegible].

EL DOMINGO 16 de marzo a las [illegible] de la mañana en la misma [illegible] Marciales y González, Lavalle [illegible], U. T. 666, Libertad [illegible] Lozuriaga.

PALERMO—HERMOSA CA- sa Nicaragua 4639,43 y [illegible] Lacroze al frente [illegible] de sala, [illegible], cocina [illegible] cloacas, adoquinado [illegible] 10x40. Puede rentar [illegible]. A plazos. Visítese.

EL DOMINGO 16 de [illegible].

Av. EL CANO Y [illegible] [illegible] con los tranvías [illegible]. Apto para [illegible] en cal, preparado [illegible] de hierro, [illegible] por depósito de [illegible] de largo, 2 habitaciones [illegible] w. c., gran [illegible] entrada para [illegible]. Base $ [illegible].

EL DOMINGO 16 de marzo [illegible].

CENTRO DE BELGRANO — [illegible] número 1701, esquina [illegible], casa habitación, [illegible] 3 habitaciones [illegible] cubiertas [illegible] cristales ingleses. Amplio [illegible] su frente a Vidal. Casa [illegible]. Adoquinado pago por ambos [illegible] 88 y 87 al frente, el 34 y [illegible] a 3 de Cabildo. Base $ [illegible] 6.000 cédulas Bco. Hip. Nal. En venta [illegible]. Visítese de 3 a 6.

EL DOMINGO 16 de marzo a las [illegible] allí. Informes, Lavalle 1361.—Marciales y González. v1

PROXIMOS REMATES Y FERIAS DE GANADOS

Nazar y Hernández

TAMBOS

EN LUJAN F. C. O. — RE- mate especial de tambos.

MAÑANA

MIERCOLES 12 de marzo, a la 1.30 p. m., en nuestras instalaciones.

DETALLE

1o El tambo completo del señor Santiago Etchegahar, de Torres, compuesto de

115 vacas con
11[illegible] terneros
4[illegible] vacas preñadas.
55 vaquillonas de 2 1|2 años, preñadas.
4[illegible] vaquillonas de 1 1|2 años.
1 toros.
1 carro con guarnición.
7 caballos y yeguas de tiro y silla.

Recomendamos mucho esta hacienda, que siendo de buena clase Durham, como lechera es especial, obteniendo actualmente un rinde de 7 litros por vaca de ordeñe. A efecto de comprobarlo, pedimos una visita con anticipación, al tambo, lo que puede hacerse por est. Torres (F. C. C. B. A.), de donde dista 5 cuadras. Se venderá en lotes como de costumbre, perfectamente clasificado, garantizando tetas sanas y preñez.

2o Del señor Ignacio M. Casas de San Eladio:

[illegible] vacas con
25 terneros, todo tetas sanas y buenas lecheras
1[illegible] vaquillonas
2[illegible] terneros

Más datos a nuestro escritorio, Cangallo 666 o a nuestro representante en Luján, señor Enrique Yániz.—Nazar y Hernández. m2

EN LUJAN F. C. O. —268 Re- mate-feria de haciendas generales.

EL SABADO 15 de marzo, a la 1.30 p. m. Oportunamente detalle. Por informes y pedidos de local a nuestro escritorio. Cangallo 666 o a nuestro representante en Luján, señor Enrique Yániz.—Nazar y Hernández m2

TAMBOS—En Luján, F. C. O. 50. remate especial, [illegible] anotados los tambos completos de Fermín Salaberry y José Francisco Olhaz-guirre, los dos de marca [illegible] de mucha buena clase Durham y muy seleccionados como lecheras. Más adelante detalles.

EL DOMINGO 23 de marzo a la 1.30 p. m., en nuestras instalaciones.—Nazar y Hernández. v13

Lanús y Peralta Ramos

EN MERLO, F. C. OESTE— 54 remate-feria de haciendas generales incluso el

TAMBO

de alta mestización Durham, sola marca, en plena producción, procedencia de los señores [illegible] y [illegible] cuyo detalle es el siguiente: [illegible] vacas con 40 crías al pie; 20 vacas [illegible]; [illegible] vaquillonas de 2 años preñadas, 10 vaquillonas de 3 años, servidas, [illegible] de 1 a 1 1|2 años, [illegible] toro garantido.

EL VIERNES 14 de marzo a la [illegible] m. Oportunamente detalles.—Nota importante: Toda hacienda que se nos consigne deberá venir acompañada de su respectiva propiedad pues de lo contrario no se podrá poner en venta. Pedidos de local e informes a nuestro escritorio. Reconquista 46, U. T. [illegible]. Avenida o a nuestro representante en Merlo, señor H. de la Serna [illegible] Merlo.—Lanús y Peralta Ramos.

A. R. Navarro y Cía.

15 REMATE FERIA EN GE- neral Acha, F. C. P. (Pampa Central) en nuestras instalaciones.

EL JUEVES 13 de marzo, a la [illegible] teniendo anotados hasta la fecha [illegible] siguientes consignaciones: [illegible] 1.500 vacunos, 300 carneros [illegible] yeguarizos.

[illegible] ovejas [illegible] estado, dos señales
500 ovejas cruza, [illegible] buen [illegible] libre de vicio
[illegible] vacas cruza [illegible] dos señales
[illegible] en lotes [illegible]
[illegible]
capones cruza [illegible] gordos de matadero
capones cruza [illegible] buen estado, en [illegible] señal
[illegible] cruza [illegible] buen estado en lotes
capones Rambouillet [illegible] buen estado, en lotes
corderos cruza [illegible] estado una señal
borregos cruza [illegible] dos señales
borregos cruza [illegible] de muchos (machos y hembras)
borregos cruza [illegible] una señal (machos y hembras)
borregos cruza Lincoln [illegible] una señal

VACUNOS

[illegible] novillos mestizos [illegible] 2 años, buena clase y estado
[illegible] novillos id id de 1 1|2 a 2 años, buena clase y estado
novillos id id 4 años, [illegible]
vaquillonas id id 2 años [illegible] cruza de López Lecube id
vacas id id lecheras, al corte [illegible]
vacas y 80 terneros id id
vacas id id servidas [illegible] estado
[illegible] id al corte [illegible] lotes
terneros [illegible]
vacunos id id gordos de [illegible]

[illegible] estación General Acha [illegible] a la disposición de los compradores [illegible] ocuparlos.

HORARIO DE TRENES. Los [illegible] de Buenos Aires y trayecto deben [illegible] el tren que sale de estación Once [illegible] 11 a las 9 p. m. pasando por Mercedes a las 11.8 p. m., por Nueve de Julio [illegible] 12 a m. del miércoles 12 por Pehuajó a las 5.50 a. m., por Trenque Lauquen [illegible] 8 a. m., por Catriló a las 10 a. m., llegando a Toay a las 12.15 p. m. para tomar la combinación del ferrocarril Pacífico que sale de dicho punto el mismo día a las 12.50 p. m. llegando a General Acha a las 3.18 p. m. Los de Huinca Renancó y trayecto el tren que sale de ese punto el miércoles 12 a las 5 a. m. pasando por Realicó a las 5.35 a. m. por [illegible] a las 7.28 a. m. por Quemú Quemú a las 8.54 a. m. llegando a Catriló a las [illegible] m. donde tomarán la combinación del ferrocarril Oeste para seguir con el [illegible] descripto. Si en Catriló perdieran la combinación pueden seguir a Bahía Blanca. Los de Bahía Blanca y trayecto [illegible] que sale de este punto el jueves [illegible] a las 6 a. m. pasando por Nueva Roma [illegible] 2 a. m. por Villa Iris a las 9.25 a. m. por Hucal a las 11.31 a. m. llegando a General Acha a las 1.57 p. m. Los de las [illegible] del ferrocarril Sud deben concurrir a Bahía Blanca el miércoles 12 para tomar el tren que sale de dicha ciudad [illegible] que antecede.

Comisión 2 o|o a cada parte en vacunos [illegible] lanar y 3 o|o en los reproductores y yeguarizos. Con seguridad habrá mayor número de haciendas. Por datos y pedidos de local dirigirse a nuestros escritorios en General Acha, Catriló, Macachín o a nuestra casa central, en Buenos Aires, Sarmiento 700, segundo piso.—A. R. Navarro y Cía. [illegible]

MIGUEL Y ANGEL CASTELLAR

(Antes Manuel Castellar e Hijos)

NOVILLOS EN AZUL, F. C. Sud. 1er remate especial de novillos en nuestras amplias instalaciones de Azul, F. C. S. organizado con el concurso de importantes establecimientos y hacendados del partido y limítrofes.

EL JUEVES 13 de marzo. Oportunamente detalles. Rogamos a los señores remitentes que deseen concurrir a este remate con algún lote, se sirvan darnos aviso de su consignación lo antes posible. Por informes o consignaciones dirigirse a nuestras casas de Azul o capital, Sarmiento 643.—Miguel y Angel Castellar. v12

EN AZUL, F. C. S. — 489 RE- mate feria en nuestras instalaciones de Azul F. C. S.

EL SABADO 15 de marzo. Oportunamente detalles. Por consignaciones o informes dirigirse a nuestras casas de Azul o capital, Sarmiento 643.—Miguel y Angel Castellar. v14

4.000 ANIMALES VACUNOS mestizos Durham y Polled Angus, de buena clase, muy buen estado (su mayoría gordos), sola marca. En el establecimiento "La Angelina", sobre la estación Arboledas F. C. S. Liquidación de todas las haciendas existentes en este establecimiento, situado en el partido de General La Madrid, a 10 leguas del pueblo del mismo nombre, 1 1|2 leguas de la estación Louge, e igual distancia de la estación Arboledas, F. C. S., ramal de Bolívar a Pigüé. Venta por cuenta y orden de su dueño, don Félix Alonso Uballes, por venta y entrega de campo.

EL MARTES 18 de marzo, a la 1 del día en el mismo establecimiento, después de un almuerzo campestre, venderemos en lotes debidamente clasificados las haciendas mencionadas, cuyo detalle aproximado es como sigue:

100 novillos mest. Durham, de 2 y 2 1|2 años, buena clase y estado, 1 marca, 1.030 id id id de 1 y 1 1|2 años, buena clase y estado, 1 marca; 150 id id id de 1 1|2 años, buena clase y estado, 1 marca; 250 novillos mest. Polled-Angus, de 1 1|2 años, buena clase y estado, 1 marca, 1[illegible] vacas mest. Durham, buena clase, gordas, 100 id id id y Polled-Angus, buena clase, gordas, 1 marca, 200 vaquillonas mest. Polled-Angus, 2 años, buena clase, gordas, 1 marca, 300 id id id de 1 y 1 1|2 años, buena clase, gordas, 1 marca; 540 vacas y terneros mest. Durham, buena clase y estado, 2 marcas, 760 id id mest. Polled-Angus, muy buena clase y estado, 1 marca, 50 toros Polled Angus, puros por cruza, criados a campo de 2, 3, 4 y 5 años en su mayoría origen de Cochicó.

PLANTEL POLLED-ANGUS

55 vacas, incluso 24 crías al pie, origen de Mari-Huincul, de los señores Domingo Pablo y Alejandro [illegible], 1 toro 1.r. premio en la exposición de Polled Angus, celebrada en el año 1918, en el patio de los señores Adolfo Bullrich y Cía., 100 potros, yeguas y caballos de trabajo, mest. pesados. Las haciendas se venderán en lotes en la forma y condiciones que mejor convengan al resultado del remate. A las 12 del día se servirá un almuerzo en el establecimiento. Todo comprador abonará seña si se le exige, y el 4 por ciento de nuestra comisión, que es a su cargo.

—De las estaciones General La Madrid y Arboledas, ambas del F. C. S., saldrán automóviles y carruajes el día del remate, a la llegada de los trenes de la capital, que por módico precio conducirán a los interesados al establecimiento. Por otros informes dirigirse a nuestros escritorios de Azul o capital, Sarmiento 643.—Miguel y Angel Castellar. m4

5.000 VACUNOS MESTIZOS Durham, de buena clase y estado; 2.000 lanares Lincoln y Rambouillet. En Coronel Suárez, F. C. S. y R. a P. B. 212.o remate feria de haciendas en nuestras instalaciones de Coronel Suárez, F. C. S. y R. a P. B.

EL JUEVES 20 de marzo a la 1.30 del día, con las haciendas debidamente clasificadas, venderemos las siguientes anotadas hasta la fecha, a saber: 200 novillos mestizos Durham, de 2 1|2 y 3 años, especiales en clase y estado, 1 marca, 250 id id de 2 y 2 1|2 años, muy b|clase y estado, 2 marcas; 200 id id 2 años, b|clase, 250 id Polled Angus, 1 1|2 y 2 años, b|clase y estado, 1 marca, 100 id Durham, de 1 1|2 y 2 años, m. b|clase y estado, 1 marca; 350 id id 1 1|2 años, b|clase y estado, 200 id id 1 1|2 años, muy b|clase y estado, mochos, 1 marca, 100 id id 1 1|2 años, b|clase; 200 id id 1 1|2 años, b|clase y estado; 200 id id 1 1|2 años, b|clase, 150 id id 1 1|2 años, b|clase y estado, 150 id id 1 año, b|clase, delgados; 200 vacas mestizas gordas, 100 id id carne gorda, b|clase, 200 id id de invernada, b|clase, 50 vaquillonas Durham, 2 años, b|clase, 100 id id 1 1|2 años, b|clase; 300 vacas y terneros Durham, muy b|clase y estado, 2 marcas, 600 id id id, b|clase y estado, 150 id id id, b|clase, delgadas; 400 animales vacunos al corte, 1.000 capones y ovejas Lincoln y Rambouillet, para cría y consumo. Seguramente concurrirán más haciendas. Por informes o consignaciones, diríjase a nuestra sucursal de Coronel Suárez o a nuestras casas centrales de Azul o capital, Sarmiento 643.—Miguel y Angel Castellar. v19

EN LAPRIDA, F. C. SUD — Remate especial de haciendas generales, en nuestras instalaciones de Laprida, F. C. S. Organizado con el concurso de importantes establecimientos y hacendados de la región.

EL DOMINGO 23 de marzo. Oportunamente detalles. Por consignaciones o informes, dirigirse en Laprida al señor Joaquín P. Villar o a nuestras casas centrales de Azul o capital, Sarmiento 643.—Miguel y Angel Castellar. v22

Norberto Bastanchuri

En Marcos Paz

(F. C. S. y C. G. P. B. A.)

en mis instalaciones

El sábado 15 de marzo

a la 1 p. m. (aunque llueva)

DOS TAMBOS

PRIMERO: DEL señor AU- [illegible] Aberásturi, compuesto de 360 cabezas, [illegible]. Segundo: del señor Juan [illegible] Nattin, compuesto de 252 cabezas vacunas. Haciendas generales: 125 cabezas anotadas hasta la fecha. Próximamente detalles completos. Recomendando desde ya las haciendas de tambos, en clase, leche y estado. Por pedidos de local y informes a mi escritorio en Marcos Paz. U. T. 5, N. Bastanchuri. v11

Pedro y Antonio Lanusse

MAÑANA

En Huinca Renancó

F. C. P.

5.150 vacunos

A LA 1 P. M. v11

Trenes [illegible] estación [illegible] [illegible] a [illegible] Sres. [illegible]

EN NUESTRAS INSTALA- ciones, con las haciendas clasificadas en lotes y de acuerdo al siguiente detalle: 100 novillos 2 1|2 y 3 años, tipo frigorífico; 14[illegible] novillos 2 1|2 a 3 años, buena clase y estado, 120 novillos cuarterones, [illegible] años, buen estado y desarrollo, 95 novillos mestizos, 2 a 2 1|2 años, buen estado, [illegible] novillos mestizos, 1 1|2 a 2 años, tipo frigorífico, 400 novillos mestizos, 1 1|2 a 2 años, buen estado en lotes, [illegible] novillos [illegible] 2 años, gran clase y estado, [illegible] 1 1|2 años, buena clase y estado, en lotes, 120 novillos cuarterones y criollos, [illegible] años, buen estado; 153 vacas mestizas [illegible], buen estado, con 2[illegible] terneros al pie; [illegible] vacas mestizas, secas, servidas, en lotes, [illegible] vacas Durham, servidas, gran clase y estado, con 120 terneros; 1[illegible] vacas mestizas, invernada, 115 vacas secas especiales, en lotes, 400 vaquillonas 2 años, alta mestización Durham, buen estado, 76 vaquillonas Polled Angus, de 1 1|2 a 2 años, gran clase y estado; 100 vacas mestizas, gordas, en lotes; 40 toros usados gordos, [illegible] toros y vaquillonas, 15 toros Durham, [illegible] años, [illegible] ovejas preñadas. Comisión 2 por ciento a cargo de los compradores y 2 por ciento a cargo de los vendedores en haciendas generales y 3 o|o a cada parte en reproductores. Por informes dirigirse a nuestro escritorio en ésta o en Huinca Renancó, a los señores Casenave y Brunner.—Pedro y Antonio Lanusse, Belgrano 836. v11

EN CORONEL PRIGLES Liquidación de haciendas en el establecimiento La Trinita, a dos leguas de la estación. 17.000 lanares Lincoln definido en [illegible] lotes de hacienda gorda, 600 yeguarizos y mulares.

EL DOMINGO 30 de marzo después de un almuerzo campestre. En breve publicaremos detalles. Por informes a nuestro escritorio en ésta.—Pedro y Antonio Lanusse, Belgrano 836. v29

EN BALCARCE, F. C. SUD. EL SABADO 29 de marzo efectuaremos nuestro próximo remate de haciendas. Por pedidos de local e informes dirigirse a nuestro escritorio en ésta o en Balcarce al señor Juan A. Martínez.—Pedro y Antonio Lanusse. v23m

En Las Flores F. C. S.

2500 vacunos
500 lanares

EL JUEVES 20 DE MARZO

efectuaremos nuestro próximo remate-feria. Por pedidos de local e informes, diríjanse a nuestro escritorio en ésta o en Las Flores al señor Luis Dumont.

PEDRO Y ANTONIO LANUSSE v19

En CORONEL DORREGO

F. C. S.

1.500 vacunos 1.500
7.000 lanares 7.000

EL DOMINGO 16 de MARZO

EN BREVE DETALLES — Por pedidos de local e informes dirigirse a nuestro escritorio en ésta o en Bahía Blanca a los señores [illegible] o en Coronel Dorrego [illegible].—Pedro y Antonio Lanusse, Belgrano 836.

En VILLA MARIA

F. C. C. A., F. C. P. y F. C. C. C.

2100 vacunos
100 lanares

El martes 18 de marzo

en nuestras instalaciones a las 2 p. m. v17

HACIENDAS en VILLA MA- ría. Con las haciendas perfectamente clasificadas en lotes para invernada, cría y consumo, de acuerdo al siguiente detalle: [illegible] novillos y criollos, [illegible] gordos y especiales en gordura, [illegible] novillos mestizos [illegible] años, en lotes, buen estado; invernada, 135 vacas mestizas, gordas y especiales en gordura, en lotes, [illegible] vacas mestizas Durham, secas, buen estado, 30 vacas criollas gordas, con 20 crías al pie, 40 vaquillonas mestizas Durham de 1 1|2 a 2 años, buen estado, [illegible] toros mestizos, gordos, especiales, [illegible] ovejas raza negra, gordas especiales. Comisión 2 o|o a cargo del comprador y 2 o|o a cargo del vendedor en haciendas generales, y 3 o|o, respectivamente, en reproductores y yeguarizos. Por informes a nuestro escritorio y en Villa María a nuestro representante señor Fernando de Marotte.—Pedro y Antonio Lanusse, Belgrano 836. v17

EN BALCARCE, F. C. S. — Remate liquidación en el establecimiento Cerros, distante 3 leguas de Balcarce y Bosch. Por terminación de contrato, los reputados tambos del señor Eugenio Roza, entrando 4.000 vacunos de alta mestización Durham.

EL LUNES 24 de marzo. Por datos a nuestro escritorio en ésta o en Balcarce al señor Juan A. Martínez.—Pedro y Antonio Lanusse, Belgrano 836. v23

EN CHANILAO F. C. O. — Liquidación total de haciendas, útiles y enseres existentes en el establecimiento del señor Mathías Peterson, por arrendamiento del campo, después de un almuerzo campestre, 2.000 vacunos, 400 lanares, 15 yeguarizos.

EL JUEVES 27 de marzo. Oportunamente detalles. Por informes dirigirse a nuestro escritorio en ésta o en Huinca Renancó a los señores Casenave y Brunner.—Pedro y Antonio Lanusse.

PROXIMOS REMATES Y FERIAS DE GANADOS

ADOLFO BULLRICH & Cía.

Sobre las líneas del Sud, Oeste y del Pacífico

Con combinaciones propicias para todas las zonas ganaderas

HOY: EN CHASCOMÚS F. C. S

1.300 VACUNOS DURHAM que forman uno de los acreditados tambos de los señores P. Jauretche y Cía.

PASADO MAÑANA: EN LA DULCE F. C. S.

1.700 VACUNOS DURHAM de muy buena clase y estado, en las instalaciones próximas a la estación.

EL VIERNES 14: EN TRENQUE LAUQUEN F. C. O.

2.700 VACUNOS DURHAM y HEREFORD en el Establecimiento "Santo Tomás", de los señores Ramón y Vicente Moras.

EL SABADO 15: EN CHASCOMÚS F. C. S.

6.000 VACUNOS DURHAM de gran clase, incluso 5.000 novillos especiales, en nuestras instalaciones.

EL DOMINGO 16: EN NECOCHEA F. C. S.

1.100 VACUNOS DURHAM incluso 200 piezas puras por cruza, en nuestro 24.o remate de haciendas en la localidad.

EL LUNES 17: EN N. BRUZONE F. C. P.

4.200 VACUNOS DURHAM de gran clase y estado, por liquidación de "La Margarita", de Henderson y Cía.

Detalles completos de estas ventas en este mismo diario.
Otros informes en nuestra casa Florida 269 y 273, Bs. Aires.

Adolfo Bullrich y Cía.

20.000 *VACUNOS DURHAM* marca de Taurel. Haciendas todas de gran clase y estado, marca líquida del señor Rodolfo Taurel. Liquidación total por cesación de negocio y arrendamiento de los campos. Comprende la venta: las haciendas del establecimiento Santo Tomás, en Juárez, F. C. S., que son: 2.300 vacunos, 1.100 yeguarizos y 1.500 lanares. Se realizará en el mismo establecimiento el miércoles 26 de marzo.

Las existentes en el establecimiento Cochaneleo, en Buena Esperanza, F. C. P., que son: 5.200 vacunos y 304 yeguarizos, se realizará el viernes 11 de abril, en el mismo establecimiento.

Las del establecimiento El Chañar, en la estación Teodolina, F. C. P., que comprenden: 9.000 vacunos y 650 yeguarizos, y se realizará el viernes 28 de abril, en el mismo establecimiento, y las existentes en La Madrileña, estación Bunge, F. C. P., que son 2.500 vacunos y 100 yeguarizos, 90 mulares, y que se realizará en el mismo establecimiento el miércoles 30 de abril.

Además de las haciendas se venderán también los muebles, útiles y enseres existentes. Oportunamente detalles completos —Adolfo Bullrich y Cía. v25

1.100 *VACUNOS DURHAM* en Necochea. Haciendas de muy buena clase y estado, incluso 484 piezas puras por cruzamiento, procedentes de la cabaña "La Pinta" de los Sres. F. y A. Idoyaga Molina y otras haciendas procedentes de acreditados establecimientos de la zona, en nuestro 24.o remate feria de haciendas generales en Necochea, F. C. S., de acuerdo con el siguiente detalle: puros por cruza, 41 vacas con 42 toritos al pie; 30 vacas con 30 terneros hembras al pie; 12 vacas preñadas; 29 vaquillonas. Hacienda lechera: 16 vacas con 16 terneros; 13 vacas preñadas; 7 vaquillonas tamberas. Hacienda general: 95 novillos 1 1|2 y 2 1|2 años, muy buena clase y estado, marca líquida; 280 novillos 1 1|2 y 2 años, buena clase y estado; 200 novillos 2 años, especial clase, muchos, carne gorda (2 marcas); 300 vacas, incluso 150 crías, buen mestizo y buen estado, en lotes de 1 marca; 70 vaquillonas de 1 1|2 y 2 años, alta mestización, buen estado, 1 marca; 100 vacas gordas y carne gorda, en lotes, para matadero. Lanar: 200 ovejas buen mestizo Lincoln, servidas, gordas, en lotes; 100 capones, 4 dientes, buen Lincoln, gordos. La venta se realizará

EL DOMINGO 16 de marzo a la 1 p. m. en las instalaciones de la Municipalidad de Necochea, con las haciendas a la vista y clasificadas en lotes apropiados a los concurrentes, de esta capital tienen tren de Constitución la víspera del remate a las 7.50 de la noche. Comisión 2 o|o al vendedor y 2 o|o al comprador en haciendas generales y 3 o|o de cada parte en reproductores y yeguarizos. Otros informes en nuestra casa, Florida 273, Buenos Aires o en nuestra sucursal en Chascomús.—Adolfo Bullrich y Cía. v15

6.000 *NOVILLOS Y VACAS* en Chascomús.—Hacienda de muy alta mestización Durham, incluso 5.000 novillos de 1 1|2 a 2 años, de los cuales lotes especiales marca de Cerrillos, de Terrero, de San Ramón de J. A. Newton, de Los Jagüeles de Ricardo e I. Newton y otros acreditados establecimientos de la zona, en nuestro 97o. remate-feria de haciendas generales en Chascomús, F. C. Sud, de acuerdo con el siguiente detalle: 1.200 novillos 2 1|2 a 3 años mochos, sola marca de Cerrillos, de Terrero; 500 novillos 2 1|2 a 3 años, alta mestización Durham, en lotes; 1.300 novillos 2 a 2 1|2 años, alta mestización Durham, en lotes; 1.800 novillos de 1 1|2 a 2 años, alta mestización Durham, en lotes; 300 novillos de 1 1|2 años, marca de San Ramón de José A. Newton; 200 novillos de 1 1|2 años, marca de Los Jagueles, de Ricardo I. Newton; 150 vacas alta mestización Durham, para cría, con 150 crías al pie; 100 vacas para cría o invernada, con 100 crías al pie; 100 vacas alta mestización Durham para cría; 100 vacas gordas y carne gorda, para matadero; 50 vaquillonas 2 1|2 años alta mestización Durham; 250 vaquillonas de 1 1|2 y 2 años, alta mestización Durham; 6 toros Durham puros por cruza, 3 años, de La Paz, de Carlos H. Portela; 30 potros mestizos pesados y livianos; 40 yeguas chúcaras mestizas pesadas y livianas; 50 caballos y yeguas de tiro; 20 caballos de tiro y silla. La venta se realizará

EL SABADO 15 de marzo, a las 12 m., en nuestras instalaciones en Chascomús, con las haciendas debidamente clasificadas en lotes. Los concurrentes de esta capital tienen tren de Constitución el día de la venta a las 7.6 de la mañana. Terminado el remate correrá un tren especial hasta Buenos Aires, debiendo los concurrentes viajar con sus respectivos pasajes. Comisión, 2 o|o al vendedor y 3 o|o al comprador en haciendas generales y 3 o|o de cada parte en reproductores y yeguarizos. Otros informes, en nuestra casa, Florida 273, Buenos Aires o en nuestra sucursal en Chascomús.—Adolfo Bullrich y Cía. m11

EL TAMBO de JAURETCHE en Chascomús. Liquidación del afamado tambo de los señores Pedro Jauretche y Cía. en Chascomús Comprende la venta 1.500 vacunos de muy buena alta mestización Durham, y es toda muy buena productora de leche.

DETALLE

100 vacas con 100 terneros chicos; 225 vacas con 225 terneros; 200 vacas servidas; 210 vaquillonas de 2, 2 1|2 y 3 años, servidas; 80 vaquillonas de 1 y 1 1|2 años; 155 novillos de 1, 1 1|2 y 2 años; 3 toros de pedigree, en muy buen uso; 3 toros puros por cruza, muy buenos. La venta se realizará

EL MARTES 11 de marzo, a las 12 m. en nuestras instalaciones en Chascomús, F. C. Sud, con las haciendas debidamente clasificadas en lotes.

TRENES: Los concurrentes de esta capital tienen tren de Constitución el día de la venta a las 7.5 de la mañana. Comisión 2 o|o al vendedor y 2 o|o al comprador en haciendas generales y 3 o|o de cada parte en reproductores y yeguarizos. Otros informes en nuestra casa, Florida 273, Buenos Aires, o al señor Guillermo Mc. Innes, en Chascomús. — Adolfo Bullrich y Cía. m6

LINCOLN IMPORTADO — 36 carneros Lincoln importados, por el señor A. T. Pears, y 11 carneros Lincoln importados por el señor Fred G. Battle, se rematarán

EL VIERNES 14 de marzo, a las 3.30 p. m., en nuestra casa, San Martín 254, previa exhibición. Comisión a cargo del comprador.—Adolfo Bullrich y Cía. m7

4.200 *VACUNOS DE 1 MARCA*, en N. Bruzone. Liquidación total, por entrega del campo y disolución de sociedad, de las haciendas que pueblan el establecimiento La Margarita, de los señores Henderson y Cía., sobre la estación N. Bruzone, F. C. P., ramal de Laboulaye a Villa Valeria. Las haciendas en venta son de muy alta mestización Durham, excepcionales como clase y casi en su totalidad en gran estado, habiendo lotes de novillos completamente listos, y otros en muy buen estado de gordura. Es toda de una sola marca, y los vientres son el producto de una prolija selección que viene realizándose desde hace largos años. El servicio de los rodeos lo han efectuado con preferencia toros de pedigree de las más conocidas cabañas nacionales e importadas.

DETALLES

480 novillos de 2 1|2 años, excepcionales, completamente listos; 305 novillos de 2 1|2 años, especiales, completamente listos; 85 novillos de 2 1|2 años, gordos; 866 novillos de 1 1|2 años, gordos, de excepcional desarrollo; 624 vacas con 624 terneros al pie; 435 vacas servidas, especiales en clase y gordura; 15 vacas lecheras con 15 crías al pie; 470 vaquillonas de 1 1|2 a 2 1|2 años, servidas; 151 vaquillonas de 1 1|2 años; 70 toros de pedigree, 20 toros puros por cruza.

PASTORES: servidas por toros de pedigree: 63 vacas Shorthorn de pedigree con 28 crías (machos y hembras), al pie.

LANARES: 100 ovejas mestizo Shropshire.

YEGUARIZOS: 16 yeguas Polo Pony, con crías, servidas por Betis; 9 caballos de silla, mestizos de carrera; 20 potros y potrancas, 1 1|2 y 2 1|2 años, mest. carrera y Polo Pony; 10 yeguas Percherón, mansas de tiro; 2 potrancas Percherón, de 3 años; 6 yeguarizos de 3 años, de silla; 5 potros y potrancas 1 1|2 años, mest. tiro liviano; 29 caballos de tiro y silla; 4 caballos Percherón de tiro; 1 macho mular, de tiro; 1 padrillo de carrera, Betis (Dusty Miller); 1 padrillo mest. de carrera, origen Curnamalán. El remate se realizará

EL LUNES 17 de marzo, a las 12 m., en el mismo establecimiento, después de un almuerzo campestre, con las haciendas a el mismo establecimiento, con las haciendas a la vista y perfectamente clasificadas en lotes, después de un almuerzo campestre, que se servirá a las 11 a. m., en la estación M. Bruzone.

TRENES: Los concurrentes de esta capital tienen tren de la estación Retiro, del F. C. P., la víspera del remate (domingo 16), a las 8.15 de la noche; este tren llega a Laboulaye a las 8.15 a. m. del lunes, sale a las 8.50 a. m. y llega a N. Bruzone a las 11.51 de la mañana. Los interesados que vengan por este tren deberán almorzar en el mismo.

Terminado el remate correrá un tren especial con dormitorio y restaurant, hasta Laboulaye, donde serán agregados al tren que viene a Buenos Aires. En N. Bruzone habrá coches para el traslado de los concurrentes. Comisión 4 por ciento al comprador en haciendas generales y 6 por ciento en reproductores y yeguarizos. Otros informes en nuestra casa, Florida 273, Buenos Aires, o al señor Eduardo M. Rodríguez, en Villa Valeria. — Adolfo Bullrich y Cía

2.700 *VACUNOS DURHAM y* Hereford en Trenque Lauquen, Haciendas de muy buena clase y estado, incluso vacas con y sin cría, y vaquillonas, en el establecimiento Santo Tomás, distante 1 1|2 leguas de Trenque Lauquen, F. C. O., por orden y cuenta de los señores Ramón y Vicente Moras, y de acuerdo con el siguiente detalle:

HACIENDA DURHAM—400 vacas con 400 crías; 130 vacas preñadas, 280 vacas gordas, 1000 vaquillonas de 3 años, preñadas, 200 vaquillonas de 1 1|2 años, sin servir; 300 vaquillonas de 2 1|2 años, con 100 crías al pie, sola marca; 150 novillos 2 1|2 y 3 años, gordos y carne gorda; 200 novillos 2 1|2 años, muy buen estado; 150 novillos 1 1|2 años, muy buen estado.

LECHERAS—30 vacas con 30 crías muy buenas lecheras, tetas sanas; 20 vaquillonas 3 años, preñadas.

HACIENDA HEREFORD — 210 vaquillonas 2 1|2 años, 1 marca, origen C. Pereda, gran clase y gran estado, con 160 terneros; 5 toros puros por cruza. La venta se realizará

EL VIERNES 14 de marzo, a las 2 de la tarde, en el mismo establecimiento, con las haciendas a la vista, debidamente clasificadas en lotes.

TRENES — Los concurrentes de esta capital, tienen tren del Once la víspera de la venta a las 9 de la noche. El regreso a Buenos Aires se realizará en el día. Los concurrentes pueden almorzar en los hoteles de Trenque Lauquen, donde hallarán coches para el traslado al establecimiento. Comisión, 4 o|o en haciendas generales y 6 o|o en reproductores a cargo de los compradores. Otros informes en nuestra casa, Florida 273, Buenos Aires.—Adolfo Bullrich y Cía. v13

1.700 *VACUNOS en La Dulce*, F. C. S.—Haciendas de buena clase y estado, incluso 1.700 novillos de 1 1|2, 2, 2 1|2 y 3 años, vacas con y sin cría y vaquillonas buen mestizo Durham en nuestro 12o. remate-feria de haciendas generales en la estación La Dulce, F. C. S. que realizaremos de acuerdo al siguiente detalle: 200 novillos 2, 2 1|2 y 3 años, buen mestizo Durham carne gorda y gordos (2 marcas); 100 novillos de 2 1|2 y 3 años, alta mestización Durham carne gorda y gordos; 160 novillos de 1 1|2 y 2 años, buena mestización y en buen estado; 100 novillos de 2 años, buena mestización Durham carne gorda (una marca); 470 vacas incluso 235 crías al pie, buen mestizo y muy buen estado; 150 vacas incluso 75 terneros buena clase y buen estado; 150 vacas incluso 75 terneros al pie, buen mestizo Durham y en buen estado; 130 vaquillonas de 2 años alta mestización Durham y en muy buen estado (una marca); 70 vaquillonas de 2 y 2 1|2 años, servidas buen mestizo, carne gorda; 100 vacas servidas buena clase y carne gorda; 70 vacas gordas en lotes para matadero.

EL JUEVES 13 de marzo, a la 1 p. m., en las instalaciones de los señores Ignacio y Cía., e inmediaciones de las mismas con las haciendas en lotes y a la vista. Trenes: Los concurrentes de esta capital tienen tren que sale de Constitución la víspera del remate a las 8.15 de la noche. Comisión, 3 por ciento al comprador y 2 o|o al vendedor en haciendas generales y 3 o|o de cada parte en reproductores y yeguarizos. Pedidos de local y otros informes, en nuestra casa, Florida 269 y 273, Buenos Aires o en nuestro escritorio en Necochea. — Adolfo Bullrich y Cía. v13

LINCOLN DE LA VERDOSA 43 carneros Lincoln puros de campo procedentes del establecimiento La Verdosa del señor Santiago Madariaga, se rematarán

EL MARTES 11 de marzo a las 2.30 p. m. en nuestro patio San Martín 254, previa exhibición. Comisión a cargo de los compradores.—Adolfo Bullrich y Cía. m9

LINCOLN A CAMPO — 40 carneros Lincoln a campo, puros por cruzamiento, procedentes del establecimiento del señor Juan Caratcoche, se rematarán

EL JUEVES 18 de marzo, a las 2.30 p. m. en nuestra casa, San Martín 254, previa exhibición. Comisión a cargo de los compradores.—Adolfo Bullrich y Cía. m10

CERDOS BERKSHIRE DE pedigree, 9 cerdos Berkshire de pedigree, incluso uno de 3 1|2 años y 5 de 10 y 11 meses. Procedentes del establecimiento "El Montecito" del Sr. Harold W. Bingham, se rematarán:

EL VIERNES 14 de marzo a las 2.30 en nuestro patio San Martín 254, previa exhibición. Comisión a cargo de los compradores.—Adolfo Bullrich y Cía. m10

PEDRO MARZANO y Cía.

13 *REMATE FERIA EN JOSÉ C. PAZ*

EL MARTES 11 de marzo a las 2 p. m. 300 vacunos, varios lotes. v11

Casares Hnos. y Diehl

Liquidación total de "La Juanita"

En LA DELFINA F. C. Oeste

(LINEA DE BRAGADO A LINCOLN)

Por entrega del campo, y por cuenta y orden del señor Jesús Currás.

2500 vacunos Durham
5500 lanares Lincoln

Yeguarizos liviano y pesado; máquinas, útiles, vehículos y enseres.

Pasado mañana jueves a las 2 p. m.

en el mismo establecimiento, de acuerdo con el detalle que se publica en el aviso respectivo.

El tren para La Delfina, sale del ONCE el día de la venta a las 7.15 a. m.

CASARES Hnos. y DIEHL.

LIQUIDACION TOTAL DE "La Juanita", en La Delfina, F. C. O.—Las haciendas vacuna, lanar y yeguarizo, vehículos, máquinas, útiles y enseres y molinos del establecimiento "La Juanita", por terminación del contrato de arrendamiento y por cuenta y orden del señor Jesús Currás.

Comprende esta liquidación 2.500 vacunos Durham; 5.500 lanares Lincoln y 240 yeguarizos, liviano y pesado, molinos, automóvil Overland, maquinarias y útiles y enseres del establecimiento. Detalle: 415 vacas Durham, servidas, con 415 terneros de 2 a 7 meses al pie; 270 vacas Durham, buena clase, gordas, preñez visible; 220 vaquillonas Durham de 2 y 2 1|2 años, una marca; 150 vaquillonas Durham de 2 1|2 años, servidas; 200 novillos Durham de 2 1|2 a 3 años gordos; 220 novillos Durham de 2 1|2 a 3 años, buen estado; 60 novillos Durham de 2 1|2 años, buen estado; 200 novillos Durham de 2 años, gordos; 350 novillos Durham de 2 años, buen estado; 26 toros Durham, p. p. cruza, de 3 a 5 años; 3.500 ovejas de vientre y 2.000 borregos machos y hembras que se venderán en majadas de una sola señal, Lincoln, buena clase; 240 yeguarizos, liviano y pesado, inclusive yeguas, padrillos, potrillos potrancas y caballos de tiro y silla. Tres molinos con sus tanques correspondientes de 280.000 litros. Un automóvil Overland último modelo, y las maquinarias, útiles y enseres del establecimiento.

EL JUEVES 18 de marzo a las 2 p. m. en el mismo establecimiento "La Juanita", situado a una legua de La Delfina, F. C. O. y una legua de Quirno Costa, F. C. O. Tres leguas de Los Toldos y 7 de Lincoln, con las haciendas, útiles y enseres a la vista, en lotes apropiados. Comisión 4 o|o en haciendas generales, 6 o|o en yeguarizos y reproductores y 10 o|o en vehículos, útiles, máquinas, etc., a cargo de los compradores

TRENES — Buenos Aires — Bragado— La Delfina — Los concurrentes de esta línea, tienen tren que sale del Once el día de la venta a las 7.15 de la mañana, pasa por Mercedes a las 9.53 a. m., por Suipacha a las 10.10 a. m., por Chivilcoy a las 11.02 a. m., por Bragado a las 12.27 p. m., por Los Toldos a la 1.41 p. m. y llega a La Delfina a las 2 p. m.

El regreso se efectuará en el día por tren que pasa a las 3.14 a. m. y llega a Once a las 8.35 a. m.

Villegas — Los Callejones — Pinto — Lincoln. — De Villegas sale tren el miércoles, víspera de la venta, a las 9.34 p. m. pasa por General Pinto a las 12.13 a. m. y llega a Lincoln a las 12.56 a. m.

Roberts — Lincoln — De Roberts, sale tren el día de la venta a las 8.35 a. m. y llega a Lincoln a las 9.45 a. m.

Lincoln — La Delfina — De Lincoln, sale tren el día de la venta a las 9.56 a. m. y llega a La Delfina a las 10.41 a. m.

—Casares Hnos. y Diehl. m2

2.000 *VACUNOS EN CHARLONE*, F. C. Pacífico. En nuestro remate especial de haciendas generales para el que tenemos consignados 2.000 vacas, yaquillonas y novillos de buena clase Durham cría, gordo e invernada, procedentes de importantes establecimientos de la zona, que realizaremos

EL MARTES 18 de marzo, a las 2 p. m., en las instalaciones situadas frente a la estación Charlone, F. C. Pacífico, líneas de Rufino a Buchardo, con las haciendas a la vista, clasificadas en lotes apropiados. Comisión, 2 o|o al comprador y 3 o|o al comprador en haciendas generales y 6 o|o a cada parte en reproductores y yeguarizos. Por consignaciones y pedidos de local e informes dirigirse a nuestras oficinas, Sarmiento 357, Buenos Aires, o a los señores Piñeyrúa y Urquía, nuestros representantes en Charlone y Rufino, F. C. Pacífico.—Casares Hnos. y Diehl. v17

11.000 *VACUNOS DURHAM* en Jovita, F. C. Pacífico. Liquidación total de las haciendas existentes en el establecimiento "El Arbol", en Jovita, F. C. Pacífico, líneas de Laboulaye a Villa Valeria, por cuenta y orden de los señores F. A. Hughes y Cía. Comprende esta liquidación 11.000 vacunos de excepcional clase Durham gordos de invernada, en su mayoría marcas de "Hunter Bp Bruyn, Augulot y Estrugamou; de los cuales 8.000 novillos de 1 1|2 a 3 1|2 años, todos listos, Baby y Chilled Beef y 3.000 vacas servidas y vaquillonas, incluyendo los planteles del establecimiento y 150 toros Durham p. p. cruza de 1 1|2 y 2 años

EL SABADO 15 de marzo, a las 12 m. en el mismo establecimiento "El Arbol", situado a tres leguas al Norte de la estación Jovita, del F. C. Pacífico, línea de Laboulaye a Villa Valeria con las haciendas a la vista, clasificadas en lotes apropiados. Comisión, 4 o|o a cargo de los compradores. Próximamente detalles completos.—Casares Hnos. y Diehl. v11

ALCHOURRON Hnos.

REMATES — COMISIONES — CONSIGNACIONES

5.000 vacunos 5.000

INCLUSO

3.300 novillos, lotes sola marca 3.300

1.700 vacas y vaquillonas 1.700

En UDAQUIOLA F. C. S.

EL LUNES 17 DE MARZO, a la 1 p. m.

Habrá tren especial para el regreso.
Ver detalles en el aviso respectivo.

ALCHOURRON Hnos. v11

5.000 *VACUNOS en Udaquiola*, F. C. S. Remate-feria de haciendas, sobre la estación, incluso 3.300 novillos de 1 1|2, 2, 2 1|2, 3, y 3 1|2 años, buen tipo frigorífico, mayoría lotes de marcas líquidas y vacunadas contra el carbunclo.

EL LUNES 17 de marzo de 1919, a la 1 p. m., venderemos con las haciendas a la vista, clasificadas en lotes, las que a continuación se detallan.

VACUNO—260 novillos de 3 y 3 1|2 años, buena carne y c. gorda, buena clase, mochos, una marca; 300 id de 2 1|2 y 3 id buena clase y estado, una marca; 1.200 de 2 a 2 1|2 id id id (en lotes), mayoría una marca; 1.450 id 1 1|2 id id id id id; 200 vacas secas, habiendo gordas y c. gorda; 150 vaquillonas de 1|2 y 2 años, buena clase. 1.200 vacas al corte incluso 600 terneros entrando lotes de una marca.

YEGUARIZO — 20 yeguas y 1 padrillo mestizo Percherón. Los concurrentes de la capital y trayectos tomarán el tren que sale de Constitución el mismo día del remate a las 6.30 a. m. llevando coche-restaurant hasta Udaquiola. Terminado el remate correrá un tren especial hasta Ayacucho y en el que podrá cenar la concurrencia, y el que llegará para alcanzar el nocturno a Constitución que pasa por Ayacucho a las 10.27 p. m., debiendo cada pasajero viajar con su correspondiente boleto. Los pasajeros de otros puntos que necesiten hospedaje en Udaquiola, deberán solicitarlo con anticipación en la casa de comercio del señor Pedro Derdoy, Seña, 1o o|o. Comisión, 2 o|o en haciendas generales y 3 o|o en reproductores y yeguarizos a cada parte. Informes y pedidos de local al señor Daniel J. Caimí, en Udaquiola o a nuestra casa, Sarmiento 442|448, Buenos Aires.—Alchourrón Hnos. m8

2.000 *VACUNOS en BUCHARDO*, F. C. P.—Remate-feria en el local de costumbre.

EL VIERNES 28 de marzo de 1919, a las 1p m. Informes y pedidos de local a los señores Bonino y Riva, en Buchardo o a nuestra casa, Sarmiento 442-448, Buenos Aires.—Alchourrón Hnos. v27

HACIENDAS EN C. SUAREZ, F. C. S., remate feria en el local del Sr. Faustino Techera.

EL LUNES 24 de marzo de 1919, a las 1 p. m. Más adelante detalles. Informes y pedidos de local al Sr. Emilio Garibotto, en C. Suárez o a nuestra casa Sarmiento 442-448, Buenos Aires, Alchourrón Hnos. v24

1.100 *VACUNOS en Gral. Madariaga*, F. C. Sud. — 300 lanares. — Remate-feria en el local de los señores Rizzi y Urrutia Hnos.

EL SABADO 22 de marzo, a las 12 m. Próximamente detalles. Informes y pedidos de local al señor Juan P. Salaberry, en General Madariaga o a nuestra casa, Sarmiento 442-448, Buenos Aires.—Alchourrón Hnos. v21

1.600 *VACUNOS en GORCHS* F. C. S.—Liquidación de haciendas por entrega de campo. Venta por cuenta y orden de su dueño. Sobre las estación.

EL DOMINGO 23 de marzo de 1919, a las 11.30 a. m. en punto, para alcanzar a regresar por tren de las 2.34 p. m. Próximamente detalles. Más datos a nuestra casa, Sarmiento 442-448, Buenos Aires.—Alchourrón Hnos. m8

EN ING. LUIGGI — F. C. O. Liquidación de haciendas. Sobre la estación

EL SABADO 29 de marzo, a las 12 m. Oportunamente detalles completos. Más datos e informes a nuestra casa, Sarmiento 442-448, Buenos Aires.—Alchourrón Hnos. v28

1.000 *VACUNOS EN G. Pirán* F. C. S. Remate-feria en el local, sobre la misma estación.

EL MIERCOLES 2 de abril de 1919, a las 12 m. Próximamente reaparecerá este aviso con detalles completos. Informes y pedidos de local a los señores Gelemur y Xhardez, en G. Pirán o a nuestra casa, Sarmiento 442-448, Buenos Aires.—Alchourrón Hnos. v28

1.100 *VACUNOS de TAMBO* en Tandil, F. C. S. Liquidación por entrega de campo, venta por cuenta de su dueño Domingo Purita y otros. En el local de los señores Brivio y Cía.

EL JUEVES 20 de marzo de 1919, a las 1 30 de la tarde. Después detalles. Informes, al señor Juan B. Vaimondi, en Tandil, General Pinto 322; o a nuestra casa, Sarmiento 442-448, Buenos Aires. —Alchourrón Hnos. v21

900 *VACUNOS en GENERAL* Belgrano, F. C. S.—400 lanares. Remate-feria en el local de la Sociedad Rural.

EL SABADO 15 de marzo de 1919, a las 11.30 a. m. venderemos con las haciendas a la vista clasificadas en lotes, las que a continuación se detallan:

VACUNO—150 novillos 3 años, buena clase y estado; 200 id de 1 1|2 a 2 años id; 120 vacas secas, 30 vacas de tambo, buena clase, una marca, incluso 40 terneros al pie; 60 vaquillonas de 1 1|2 y 2 años, buena clase; 200 vacunos al corte.

LANAR—400 ovejas, buen estado, en lotes. Trenes: Los concurrentes de la capital y trayectos tomarán el que sale de Constitución el día del remate a las 6.30 a. m., regresando en el día. Seña, 10 o|o. Comisión, 2 o|o a cada parte. Informes y pedidos de local al señor Carlos Patrucchi, en General Belgrano o a nuestra casa, Sarmiento 442 al 448, Buenos Aires.—Alchourrón Hnos. m9

JUAN JOSE LINARI

EL MARTES 11 DE MARZO en mi local Belgrano 2644 a las 2 p. m. remataré v11

22 POTROS CUARTERONES y livianos, procedentes de General La Madrid. Pueden verse el lunes. v11

12 YEGUAS MESTIZAS Clydesdale y 12 yeguas, mestizas de carrera y Hackney, procedentes de Venado Tuerto. v11

50 CABALLOS Y YEGUAS cuarterones de tiro y silla, procedentes de Garcha, 30 yeguas y potrillos, cuarterones gordos, procedentes de Plaza Montero, varios caballos y yeguas de tiro solo y silla, carros, lonas, guarniciones, etc. v11

IMPORTANTE — EL DOMINGO próximo 16 del corriente remataré con extraordinarios y elegidos yeguarizos de la muy acreditada marca Estrugamou, procedentes de La Caima. Próximamente detalles. Juan José Linari. v11

José M. de Yriondo y Cía.

HOY

POTROS PERCHERONES — 12 potros Percherones, mansos de abajo, procedentes del establecimiento La Catalina, del señor Carlos Hunge, se rematarán

HOY MARTES 11 de marzo a las 3 p. m., en nuestro patio, B Mitre 553, donde se exhiben.—J. M. de Yriondo y Cía. m7

PETIZO, BREACK Y GUARNICIONES, 1 padrillito oscuro tapado manso, de tiro; un breack para chicos y una guarnición para yunta, amarilla y 1 para sólo negra (para petizos) todo en muy buen uso, se rematarán

HOY MARTES 11 de marzo a las 3 p. m., en nuestro patio, B Mitre 553, donde se exhiben.—J. M. de Yriondo y Cía. m7

BORREGOS LINCOLN DE Miller. 20 borregos seleccionados en la cabaña de Wright y 25 carneros seleccionados en las cabañas de Tom Caswell, Jacgson, Drakles, Holt, Howard, Grant, Wright, y otras. Importados por el señor Federico Miller, se rematarán

EL JUEVES 13 de marzo a las 2.30 p. m., en nuestro patio B Mitre 553. Pidan catálogos.—J. M. de Yriondo y Cía. m8

FIORITO Hnos. & SAMBRIZZI

Representante: Carlos J. Ratti

HOY

(AUNQUE LLUEVA)

A las 8.36 y 10.15 a. m. salen del once los trenes para nuestro remate

En LAS HERAS F. C. S.

1700 vacunos y 100 lanares

A LA 1 P. M.

16 *REMATE FERIA* —

160	novillos 1 1|2 a 2 años muy buena clase y estado, sola marca
320	novillos 1 1|2 a 2 años, habiendo lotes de sola marca
200	novillos 1 a 1 1|2 años, buen estado.
130	novillos 1 1|2 a 2 años, gordos.
50	novillos 2 a 3 años para invernada
200	novillos 2 1|2 a 3 años carne gorda.
10	toros y bueyes
150	vacas especiales, gordas y carne gorda, en lotes apropiados
40	vacas tamberas, servidas y sola marca.
20	vacas tamberas con
20	terneros al pie sola marca.
100	vacas, buena clase con
100	terneros al pie
60	vaquillonas 2 a 3 años, 30 tamberas muy adelantadas sola marca.
100	vaquillonas, 1 a 2 años buena clase
100	lanares.

Al contado, 2 o|o de comisión por ambas partes. Tenemos buenos potreros disponibles. Trenes de Once 8.35 y 10.35 a. m. Perú 166. U. T. 2256 Av. v11

P. MENVIELLE & Cía.

49 *REMATE FERIA EN Gonsáles Catán*, C. G. B. A.

EL DOMINGO 16 de marzo a la 1.30 en punto. Las haciendas del acreditado tambo del señor Pedro Ohaco y 730 vacunos de otras procedencias anotados hasta ahora. Próximamente detalles. Informes y pedidos de local a nuestras oficinas Rivadavia 896, U. T. 999. Av. P. Menvielle y Cía. v11

SALABERRY Y BERCETCHE

DEFENSA 188; BUENOS AIRES — CORDOBA 951; ROSARIO

520. REMATE-FERIA

2.000 vacunos 2.000

EN GENERAL RODRIGUEZ, F. C. O.

EL DOMINGO 16 DE MARZO, a la 1 p. m.

en nuestras instalaciones. Detalle:

200	novillos 3 años, Durham, gran clase y estado.
300	novillos 2 1|2 años, Durham, muy buena clase y estado, incluso 100 de una sola marca.
50	novillos 1 1|2 años, Durham, especiales en clase, gordos y de 1 sola marca.
350	novillos Durham 1 y 1 1|2 años, buena clase y estado.
150	novillitos Durham, 1 año, buena clase, regular estado
150	vaquillonas 2 1|2 y 3 años, tamberas, muy buena clase y estado, 1 sola marca.
300	vacas Durham, muy buena clase, regular estado, con
200	terneros al pie
150	vaquillonas Durham, 1 año.

Trenes salen del Once a las 7.15, 9.55 y 13.45 a. m. Comisión, 2 o|o a cargo del comprador y 2 o|o a cargo del vendedor. Anotaciones y pedidos de local, a nuestras casas o al señor Santos Elisalde, en Saladillo. Comisión, 2 o|o a cargo del comprador y vendedor, respectivamente. — Salaberry y Bercetche. m11

Julio L. Peña y Cía.

En BALCARCE F. C. S.

1600 vacunos

El miércoles 12 de marzo a la 1.30 p. m.

En las instalaciones del Sr. Salomone

DETALLE

50	vacas gordas
50	vacas gordas y carne gorda.
110	vacas y
110	crías muy buen estado, terneros grandes.
100	vacas y
100	crías id id id id
100	vacas y
100	crías id id id id
100	vacas y
100	crías buen estado, terneros medianos.
100	vacas y
100	crías id id id id.
100	vacas y
100	crías gordas, terneros medianos.
100	vacas y
100	crías regular estado de terneros chicos.
80	novillitos.

Nota—Tenemos sallineros concedidos para plaza, disponemos de potreros para pastoreo y gente de confianza para arreo. El remate no se suspenderá por mal tiempo. Comisión, 2 o|o por cada parte v11

En DEFFERRARI F. C. S.

3.700 vacunos

EL MARTES 18 DE MARZO

En TANDIL F. C. S.

1.700 vacunos

EL VIERNES 21 DE MARZO

Próximamente detalles completos. v14

Banco Hipotecario Nacional

25 DE MAYO 245

CONDICIONES GENERALES DE LOS REMATES

Los remates están sujetos a la aprobación del Directorio dentro de los quince días ... y se hacen por cuenta ... con sujeción a las leyes números ... y 9155.

El comprador podrá continuar con el préstamo que reconoce la propiedad abonando la diferencia entre la deuda actual y el precio de compra.

El comprador abonará en el acto ... el 8 ... de seña y el 2 ... de comisión.

Los títulos de propiedad pueden ser consultados en el archivo del Banco antes del remate.

Por mayores informes, pídanse a la Oficina del Banco.

REMATES A EFECTUARSE

CAPITAL

EL MARTES 11 DE MARZO

En su local a las 3 p. m. Propiedad Ecuador 818, esquina Sarmiento 2391. Mide: 17m14 de frente al O. por 17m32 también de frente al SE., 15m42 al N. y 12m al E. Ad corpus. Consta de un galpón y dependencias.

No. Ho. 6.587. 6 o|o. Base $ 18.100. Hipoteca $ 15.000. Deuda $ 13.489. f25

EL MARTES 11 DE MARZO

En su local a las 3 p m Casa Nicaragua 4849. Mide: 8m66 por 43m30. Con 5 piezas y dependencias.

No. Ho. 53.249. L. Base $ 10.100. Hipoteca $ 8.000. Deuda $ 6.926. f26

EL MARTES 11 DE MARZO

En su local a las 3 p. m. Casa Corvalán 747 entre Schmidel y Ercilla. Mide: 8m66 por 34m65. Con 2 piezas y dependencias.

No. Ho. 17.571. 6 o|o Base $ 5.200. Hipoteca $ 5.000. Deuda $ 4.610.—LA PRENSA 25 de febrero. f25

EL MIERCOLES 12 DE MARZO

En su local a las 3 p. m. Terreno Murguiondo esquina Areco. Lote 24, manzana F. Mide: 12m82 al SE. por 21m33 al NE. 12m27 al SO. y 16m10 al NO. Deuda por afirmado a cargo del comprador.

N.o H.o 3.765. P. C. Base pesos 2.500. Hipoteca pesos 700. Deuda pesos 611. f26

TERRENO ARECO ESQUINA Tafí, lote 24, manzana M. Mide 12m82 por 28m66. Deuda por afirmado a cargo del comprador.

N.o H.o 3.675. P. C. Base pesos 2.150. Hipoteca pesos 700. Deuda pesos 611. f26

TERRENO ARECO ESQUINA Tafí. Lote 17, manzana P. Mide 12m99 por 28m66. Deuda por afirmado a cargo del comprador.

N.o H.o 3.758. P. C. Base pesos 2.100. Hipoteca pesos 680. Deuda pesos 524. f26

EL JUEVES 13 DE MARZO

En su local a las 3 p. m. Casa Carlos Calvo número 3538. Mide: 8m66 por 31m37. Ad corpus. Con 4 piezas, 2 más de servicio y dependencias.

N.o H.o 8.725. 6 o|o. Base pesos 18.400. Hipoteca pesos 13.000. Deuda pesos 11.690.

EL JUEVES 13 DE MARZO

En su local a las 3 p. m. Casa Amambay número 384. Mide: 8m66 al E. por 14m90 al S. y 17m33 al N. y en contrafrente 8m92 más o menos que resulte. Con 4 piezas, 1 más de servicio y dependencias.

N.o H.o 14.040. 6 o|o. Base pesos 6.800. Hipoteca pesos 5.500. Deuda pesos 5.024.

EL JUEVES 13 DE MARZO

En su local a las 3 p. m. Casa Granadero número 827. Mide: 8m66 por 33m16. Ad corpus. Con 4 piezas y dependencias.

N.o H.o 9.098. 6 o|o. Base pesos 4.400. Hipoteca pesos 4.060. Deuda pesos 3.557. f27

EL VIERNES 14 DE MARZO

En su local a las 3 p. m. Casa Rivadavia 4456|67. Mide: 10m50 al SE. por 61m81 de fondo y 9m73 de contrafrente. Ad corpus. Consta de planta baja con 7 piezas, y 1 de servicio en altos y planta alta con 8 piezas y 1 más de servicio, dependencias en ambas.

N.o H.o 7738. 6 o|o. Base pesos 34.600. Hipoteca pesos 30.000. Deuda pesos 26.977.

EL DOMINGO 16 DE MARZO

En la misma a las 3.30 p. m. Casa Hidalgo 1465, entre Figueroa y Antezana. Mide: 8m75 por 10 metros. Con 3 piezas, en altos, de servicio y dependencias.

N.o H.o 21.825. 6 o|o. Base pesos 5.800. Hipoteca pesos 5.500. Deuda pesos 4.985.

EL DOMINGO 16 DE MARZO

En la misma a las 4 p. m. Casa Darwin números 146 y 150, entre Muñecas y Martínez Rosas. Mide: 8m66 por 43m30. Consta de sala, negocio, 2 piezas y 1 más en altillo y en altos 1 departamento al frente con 1 sala, dependencias en todo.

N.o H.o 10.695. 6 o|o. Base pesos 7.800. Hipoteca pesos 8.000. Deuda pesos 7.257.

EL DOMINGO 16 DE MARZO

En la misma a las 5.30 p. m. Casa Acha 2461|67. Mide: 8m66 por 17m32. Con salón-negocio, 2 piezas, 1 más en altos y dependencias.

N.o H.o 12.023. 6 o|o. Base pesos 8.000. Hipoteca pesos 8.000. Deuda pesos 7.257.—LA PRENSA, marzo 2 de 1919. m2

EL JUEVES 20 DE MARZO

En su local a las 3 p. m. Terreno Areco esquina Pilar. Lote 16, manzana A. Mide: 11m99 por 26m06. Deuda por afirmado a cargo del comprador.

N.o H.o 3462. P. C. Base pesos 2.150. Hipoteca pesos 700. Deuda pesos 611. m6

DOS LOTES DE TERRENO, Areco entre Pilar y Cafayate, designados con los números 17 y 18 de la manzana A. midiendo cada lote: 8m66 por 36m06. Deudas por afirmado a cargo del comprador.

N.o H.o 3464-65. P. C. Base pesos 1.400 c|u. Hipoteca pesos 400 c|u. Deuda pesos ... m6

TRES LOTES DE TERRENO, Areco entre Cafayate y Tafí, designados con los números 18, 22 y 23, de la manzana M. midiendo cada lote: 8m66 por 36m06. Deudas por afirmado a cargo del comprador.

N.o H.o 3669 y 3678|74. P. C. Base pesos 1.480 c|u. Hipoteca pesos 400 c|u. Deuda pesos 349 c|u. LA PRENSA, marzo 6 m6

EL VIERNES 21 de MARZO

En su local a las 3 p. m. Casa O'Higgins 2845. Mide: 11m63 por 7m20 al NO. 9m al SE. y 11m90 de contrafrente. Ad corpus. Con tres piezas, 1 más de servicio y dependencias.

División. N.o H.o 16067 6 o|o. Base pesos 5.799. Hipoteca pesos 5.800. Deuda pesos 5.348. m7

EL VIERNES 21 de MARZO.

En su local a las 3 p. m. Casa O'Higgins 2826. Mide: 18m35 por 9 metros al NO teniendo al SE., 9m70 donde quiebra la línea en una extensión de 1m90, hasta dar con el contrafrente de 18m05. Ad corpus. Con 2 piezas, dependencias y galpón con altillo.

División No H.o 16067 6 o|o. Base pesos 11.300. Hipoteca pesos 8.700. Deuda pesos 8.021. m7

EL VIERNES 21 de MARZO

En su local a las 3 p. m. Casa ... 1997 esquina Guatemala. Mide 13m21 al NO. por 8m45 al NE. 3m80 de ochava y 14m12 al SO. por 12m63 al SE. Con ... piezas y dependencias.

No H.o 9606 6 o|o. Base pesos ... Hipoteca pesos 6.000. Deuda pesos ... LA PRENSA, 7 marzo 1919.

EL MARTES 25 DE MARZO

en su local, a las 3 p. m. casa ... Tejar 2421 entre Blanco Encalada y ... roe. Mide 9m40 de frente, ... al SE. y 44m... al NO. ... piezas y dependencias. No. H.o 186... Base, $ 7.00... Hipoteca, $ ... Deuda pesos 5.575. m...

EL MARTES 25 DE MARZO

en su local a las 3 p. m., casa Río de Janeiro 1551|55. Mide 11m... de frente por 8m31 de fondo, ... de contrafrente ... 6 piezas en planta baja y en planta alta 1 de servicio y dependencias ... No. Ho 18719, 6 o|o. Base $ 9.500. Hipoteca pesos 7.000. Deuda $ ...

EL MARTES 25 DE MARZO

En su local a las 3 p. m. casa ... Mide 7m50 por 16m50. Ad corpus. Con ... piezas y dependencias. No ... Base, $ 13.200. Hipoteca $ 10.000. Deuda pesos 8.993.—LA PRENSA, ...

SUCURSAL LA PLATA

A REQUERIMIENTO JUDICIAL. Casa en Lomas de Zamora calle H. Mitre número 629 en la misma propiedad.

El 16 de marzo a las 3 p. m. terreno de 8.66 metros de frente por 45.44 metros de fondo conteniendo 2 habitaciones y demás dependencias.

N.o H.o 1856|11802. Serie 6 o|o. Base pesos 2.400. Hipoteca pesos 2.000. Deuda actual pesos 1.814:011. LA PRENSA, 2 de marzo de 1919. m2

TRES CASAS EN LA CIUDAD de Chivilcoy, calle Alvear números 41 y 49 esquina a las de Belgrano números 80 y 94, en el local del Banco de la Nación Argentina en dicha ciudad.

EL 23 de marzo a las 11 a. m. edificadas en terreno de 21.65 metros de frente al NE. sobre la calle Alvear por 43.30 metros de frente y fondo sobre la calle Belgrano compuestas: casa calle Alvear número 41 de 6 habitaciones; la casa de la esquina de la calle Belgrano número 94 y Alvear número 49, consta de 2 piezas de salones, y la ubicada en la calle Belgrano número 80 contiene 4 piezas. Dependencias en todas.

N.o H.o 1646|9009. Serie 6 o|o. Base pesos 15.400. Hipoteca pesos 8.000. Deuda actual pesos 5.098:840. LA PRENSA, 9 de marzo de 1919. m9

CASA EN CHIVILCOY CALLE Saavedra número 100 esquina General Paz, en el local del Banco de la Nación Argentina en dicha ciudad.

EL 23 de marzo a las 11 a. m. terreno de 43m12 sobre la calle General Paz por 21 metros de fondo y frente a Saavedra, conteniendo un salón, dos habitaciones y demás dependencias.

N.o H.o 3132|4133. Serie A o|o. Base pe...

... 5.400. Hipoteca pesos 5.000. Deuda actual pesos 3.743:766. LA PRENSA, ... marzo de 1919.

DOS CASAS EN LA CIUDAD de 25 de Mayo, provincia de Buenos Aires, en el local del Banco de la Nación Argentina en dicha ciudad.

EL 22 de marzo a las 11 a. m. a saber: Lote 1, ubicación calle 8 esquina 31. Mide 24.79 metros por 44.38 metros. Préstamo $ 5.300 pesos. Deuda actual 2.857:934 pesos. Base de venta 4.200 pesos.

Lote 2, ubicación calle 31 s|n. entre las de 8 y 6. Mide 35 metros por 44.38 m. Préstamo pesos 3.900. Deuda actual 3.595:452 pesos. Base de venta 5.400.

Conteniendo la primera 4 habitaciones y la segunda que es estilo chalet contiene 4 dependencias en ambas.

N.o H.o 2311|18521 (división). Serie 6 o|o. LA PRENSA, marzo 9 de 1919. m9

CASA EN LA CIUDAD DE La Plata, calle 61 núm. 527, en su sucursal La Plata.

EL 24 de marzo, a las 3 p. m., terreno mide 8 mts. de frente por 40 mts. de fondo, conteniendo 4 habitaciones y demás dependencias. La deuda por construcción de afirmados será por cuenta del comprador.

No. Ho. 761|3736, serie 6 o|o. Base $ 7.700. Hipoteca $ 4.500. Deuda actual $ 2.872:175.—LA PRENSA, 10 de marzo de 1919. m10

SUCURSAL PARANA

A REQUERIMIENTO JUDICIAL. Casa en la ciudad de Paraná, calle Buenos Aires y Laprida, en su sucursal Paraná.

EL 20 de marzo a las 3 p. m. terreno mide 59.86 metros al N. por 32.49 metros de fondo, compuesto de dos cuerpos de edificio; lindando: al N., con la calle Laprida; al S., con B. López, al E., con la calle Buenos Aires y al O., con M. J. Malarín hoy V. De Lisa.

N.o Ho 5|247. Serie 6 o|o. Base 24.200 pesos. Hipoteca pesos 20.000. Deuda actual pesos 17.488:818. LA PRENSA, 6 de marzo de 1919. m6

SUCURSAL MENDOZA

PROPIEDAD RURAL EN EL departamento San Martín, distrito Chapanay, en su sucursal Mendoza.

EL 14 de marzo a las 10 a. m. compuesta de una superficie de 48 hectáreas, 3.657.45 metros cuadrados, conteniendo: viña, frutal, terreno alfalfado, terreno que ha sido cultivado y terreno inculto. Contiene además casa habitación compuesta de 4 habitaciones y dependencias; la propiedad tiene derecho de agua para toda su superficie y riega por el canal Villa Central, hijuela poniente. Sus límites son: al N., con S. P. de Marienhoff; al S., con calle Wiademiro, frente al lote 11, del plano existente en esa sucursal; al E., con calle pública frente a Olaguer Reynals y al O., con calle Alexis, frente a los lotes 7, 8 y 9.

N.o H.o 1034|34413. Serie K. Base pesos 3.500. Hipoteca pesos 2.800. Deuda actual pesos 2.295:836. LA PRENSA, 28 de febrero de 1919. f28

PROPIEDAD RURAL EN EL departamento San Martín, distrito Chapanay, en su sucursal Mendoza.

EL 14 de marzo a las 11 a. m. compuesta de 26 hectáreas, 4.717.01 metros cuadrados de terreno inculto, la propiedad tiene derecho de agua para toda su superficie y riega por el canal Villa Central, hijuela poniente: lindando: al N., con S. P. de Marienhoff; al S., con el lote 4 del plano existente en esa sucursal; al E., con la calle Alexis, frente a los lotes 8, 9 y 10 y al O., con el lote 1.

No H.o 1033|34412. Serie K. Base pesos 2.400. Hipoteca pesos 1.000. Deuda actual pesos 819:942. LA PRENSA, 28 de febrero de 1919. f28

A REQUERIMIENTO JUDICIAL. Propiedad urbana, en la ciudad de Mendoza, calle Pedro Molina entre Patricias Mendocinas y General Mitre, en su sucursal Mendoza.

EL 17 de marzo, a las 10 a. m., compuesto el terreno de una superficie de 2.708 mts. cds.; sus límites son: al N., con el ingeniero Rose; al S., con N. Carrera, R. Zapata y calle Pedro Molina; al E., con la calle Libertad (hoy Patricias Mendocinas) y R. Zapata, y al O., con P. L. de Gaviola, J. Guevara y otros. No H.o 551|17173, serie 6 o|o. Base, $ 36.000. Hipoteca $ 28.000. Deuda actual $ 14.594.399.—LA PRENSA, 3 de marzo de 1919. m3

A REQUERIMIENTO JUDICIAL.—Propiedad rural en el departamento San Rafael, distrito Las Paredes, en su sucursal Mendoza.

EL DIA 21 de marzo, a las 10 a. m., compuesta de una superficie de 46 hectáreas, 7.099.87 metros cuadrados, conteniendo: viña, huerta, siembras y terreno cultivable. La propiedad tiene derecho definitivo de agua para toda su superficie y riega por el canal Frugoni Marco, derivado del río Diamante. Sus límites son: al N., con A. González y testamentaría M. Gutiérrez; al S., con calle pública; al E., con Argumedo y Buenaventura y al O., con calle pública. No. Ho 1382|27518, 2a. ley 9155, 3a. serie. Base, pesos 7.200. Hipoteca, $ 6.200. Deuda actual, $ 6.296:055.—LA PRENSA, 7 de marzo de 1919. m7

*PROPIEDAD EN EL DE*partamento San Rafael, colonia Bombal, en su sucursal Mendoza.

EL 24 DE MARZO a las 10 a. m. Compuesta de una superficie de 100 hect. de terreno inculto; lindando: al N., con el lote B. 3 del plano existente en esa sucursal; al S., con R. y D. Bombal; al E., con el lote A. 3 y al O., con el lote A. 1.

N.o Ho. 873|32360. Serie L. Base $ 11.000. Hipoteca $ 8.800. Deuda actual $ 7.456:382.—LA PRENSA, 10 de marzo de 1919. m10

*PROPIEDAD EN EL DE*partamento San Rafael, colonia Bombal Tabanera, en su sucursal Mendoza.

EL 24 de marzo, a las 9 a. m. Compuesta de una superficie de 100 hectáreas de terreno inculto; lindando: al N., con el lote B 1 del plano existente en esa sucursal; al S., con R. y D. Bombal; al E., con el lote A. 2 y al O., con P. J. Bombal. No Ho 796|30502, serie L. Base $ 11.000. Hipoteca $ 8.800. Deuda actual $ 7.456:382.—LA PRENSA, 10 de marzo de 1919. m10

*PROPIEDAD EN EL depar*tamento San Rafael, colonia Bombal, en su sucursal Mendoza.

EL 24 de marzo, a las 11 a. m., compuesta de una superficie de 100 hect. de terreno inculto, lindando: al N., con el lote B 5, del plano existente en esa sucursal; al S., con R. y D. Bombal; al E., con el lote A. 4. No Ho 876|32363, serie L. Base $ 11.000. Hipoteca $ 8.800. Deuda actual $ 7.456:382.—LA PRENSA, 10 de marzo de 1919. m10

PROPIEDAD RURAL EN el departamento San Rafael, lugar denominado colonia Bombal-Tabanera, en su sucursal Mendoza.

EL DIA 26 de marzo, a las 10 a. m., compuesta de una superficie de 100 hectáreas de terreno inculto. Sus límites son: al N., con E. Tabanera (h.); al S., con el lote B 1 del plano existente en esa sucursal, al E., con el lote C. 2 y al O., con P. J. Bombal. No. Ho. 881|32368, serie L. Base, pesos 11.200. Hipoteca, $ 9.200. Deuda actual, pesos 7.795.308.—LA PRENSA, marzo 11 de 1919. m11

PROPIEDAD RURAL EN el departamento San Rafael, lugar denominado colonia Bombal-Tabanera, en su sucursal Mendoza.

EL DIA 25 de marzo, a las 9 a. m. con superficie de 100 hectáreas de terreno inculto. Sus límites son: al N., con el lote C 1 del plano existente en esa sucursal; al S., con el lote A 1; al E., con el lote B 2, y al O., con P. J. Bombal. No. Ho 877|32364, serie L. Base, $ 11.500. Hipoteca $ 9.300. Deuda actual, $ 7.880:040.—LA PRENSA, marzo 11 de 1919. m11

SUCURSAL SALTA

A REQUERIMIENTO JUDICIAL. Casa en la ciudad de Salta, calle San Luis números 461, 465, 467 y 471, entre las de Buenos Aires y Córdoba, en su sucursal Salta.

El 11 de marzo a las 2 p. m. terreno mide 20 metros de frente por 29.50 de fondo, conteniendo 8 habitaciones y demás dependencias.

No. H.o 200|23687. 2a ley número 9155, 2a serie. Base pesos 5.800. Hipoteca $ ... Deuda actual pesos 4.380:544. LA PRENSA, 28 de febrero de 1919. f28

SUCURSAL ROSARIO

CASA EN EL PUEBLO SAN Urbano, distrito Melincué, departamento General López, provincia de Santa Fe, en el local del Banco de la Nación Argentina en San Urbano.

EL 16 de marzo a las 3 p. m. señalado en el plano respectivo con el número ... de la manzana A 1 y se compone el terreno de 21.65 metros al O., por 43.30 metros de fondo lindando al O., con calle pública, al E., con N. Cortés y por los demás rumbos con sucesores de P. Herrera.

No H.o 411|16143. Serie 6 o|o. Base pesos 2.200. Hipoteca pesos 1.500. Deuda actual pesos 1.382:867. LA PRENSA, 2 de marzo de 1919. m2

SUCURSAL CORDOBA

A REQUERIMIENTO JUDICIAL. Establecimiento de campo en el departamento Punilla, pedanía San Antonio, en su local 25 de Mayo núm. 245 (Capital Federal).

EL 11 de marzo, a las 3 p. m. denominado "Las Mellizas" y se compone de una superficie de 1654 hectáreas 3480 m. c. 9984 centímetros; lindando al N. con herederos de G. E. Gordón y en parte con R. L. de Chaves, al S. con herederos de M. Moyano; al E. con la cumbre de la sierra que la divide con R. Sánchez y al O. con los ríos San Francisco y Cosquín y R. de Chaves.

No. Ho. 553|21359. 2a. ley 9155 1ra serie. Base $ 67.000. Hipoteca $ 55.000. Deuda actual $ 54.585:789.—LA PRENSA, 26 de febrero. f26

CASA EN LA CIUDAD DE Córdoba, calle Rosario de Santa Fe (antes Constitución) número 364, en su sucursal Córdoba.

EL DIA 11 de marzo, a las 2 p. m., terreno mide 9 metros de frente por 28 metros 177 mm. de fondo más o menos. No. Ho 334|14979, serie 6 o|o. Base, $ 5.600. Hipoteca $ 1.080. Deuda actual, $ 6.401:979.—LA PRENSA, 26 de febrero de 1919. f26

ESTABLECIMIENTO de campo en la pedanía Sinsacate, departamento Totoral, en su sucursal Córdoba.

EL 12 de marzo a las 2 p. m. el cual se denomina La Loma, y formó parte de la estancia Jesús María y se compone de una superficie de 1.064 hectáreas; lindando: al N., con los señores Arias, J. Reyol y doctor Llerena; al S., con los señores León; al E. con herederos de N. González y doctor Llerena y al O. con Rivero.

N.o H.o 22|1625. Serie 6 o|o. Base pesos 58.500. Hipoteca pesos 59.800. Deuda actual pesos 34.801:743. LA PRENSA, 26 de febrero de 1919. f26

SUCURSAL SAN LUIS

CASA QUINTA EN LA CIUDAD de Mercedes, provincia de San Luis, en su sucursal San Luis.

EL 18 de marzo, a las 10 a. m., compuesto el terreno de una superficie de 6979 mts. 94 dc. cds., conteniendo dos casas, jardín, etc., lindando al N. con C. Maranguello, calle de por medio; al S., con la calle San Luis y al frente propiedad de F. Duber; al E., con la Avenida Mitre y al O. con la calle 8 de Febrero. N.o Ho. 223|18364, serie 6 o|o. Base $ 24.300. Hipoteca $ 20.500. Deuda actual $ 19.045.817. LA PRENSA, 4 de marzo de 1919. m4

CAMPO EN EL PARTIDO del Chorrillo, departamento La Capital, lugar denominado San Roque, en su sucursal San Luis.

EL 20 de marzo a las 10 a. m. dista como unos 10 kilómetros al S. de esa ciudad y se compone de una superficie de 400 hectáreas según plano firmado por el agrimensor don J. Pointu Nares, lindando: al N., con las cumbres altas de las sierras del Potrero de los Funes y el río del Volcán; al S. con el río del Volcán, E. R. de Flores y sucesión Osorio, al E., con terrenos del Volcán y río del mismo nombre y al O. con E. B. de Aranciola, E. R. S. de Flores y sucesión Osorio.

N.o H.o 22|1743. Serie 6 o|o. Base pesos 49.000. Hipoteca pesos 40.600. Deuda actual pesos 34.576:634. LA PRENSA, 6 de marzo de 1919. m6

FRACCION DE TERRENO ubicado al O. y suburbios de la ciudad de Mercedes, provincia de San Luis, en su sucursal San Luis.

EL 21 de marzo a las 10 a. m. compuesta de una superficie de 7 hectáreas, 99 áreas, 70 centiáreas, lindando: al N. con J. Escudero, antes E. Buisson, al S. y O. con J. N. Balbeder y al E., con el antiguo camino de la ciudad de San Luis a la de Mercedes. N.o H.o 220|17980. Serie 6 o|o. Base pesos 6.400. Hipoteca pesos 5.500. Deuda actual pesos 5.070:511. LA PRENSA, 7 de marzo de 1919. m7

SUCURSAL SANTIAGO

CASA-QUINTA AL S. DE LA ciudad de Santiago, en la avenida Moreno y calle La Rioja, en su sucursal Santiago.

EL 17 de marzo a las 9 a. m., con superficie de 1 hect. 9769 mts. cds, lindando: al N., con sucesores de M. F. González y fracción de terreno que perteneció a la misma propiedad; al E., con la citada fracción y la avenida Moreno; al S., con D. Merlles y al O. con J. Firpo y J. Falconi.

No. Ho. 202|10950, serie F. Base $ 2.400. Hipoteca, $ 3.000. Deuda actual, $ 1.269:735.—LA PRENSA, 3 de marzo de 1919. m3

SUCURSAL TUCUMAN

CASA EN LA CIUDAD DE Tucumán, calle San Lorenzo 125 en su sucursal Tucumán.

EL 13 de marzo a las 10 a. m. terreno mide 9 metros de frente por 37.65 metros de fondo, conteniendo: 5 habitaciones y demás dependencias.

N.o H.o 78|12208. Serie 6 o|o. Base pesos 10.500. Hipoteca pesos 7.500. Deuda actual pesos 6.802:541. LA PRENSA, 27 de febrero de 1919. f27

TERRITORIO NACIONAL DE LA PAMPA CENTRAL

EL MIERCOLES 12 DE MARZO en su local calle 25 de Mayo número 245 (capital federal). A las 3 p. m. Fracción de campo en la Pampa, señalada como lote número 4, de la división, la que forma parte del lote número 20, fracción A., de la sección III, con superficie de 1.007 hectáreas, 17 áreas, según hijuela y de 1.000 hectáreas según perito, por lo que se entiende, que la superficie, es con lo más o menos que resulte, dentro de los siguientes linderos: al N. con el lote grande número 3, al E, con J. de la Peña; al S. con J. Nevea y al O. con el lote grande número 3.

N.o H.o 21913. 1.a serie. Base pesos 19.200. Hipoteca pesos 15.000. Deuda pesos 14.141.

EL MIERCOLES 12 DE MARZO en su local calle 25 de Mayo número 245 (capital federal) a las 3 p. m. Fracción de campo en la Pampa Central, sección 2.a fracción A. parte del lote 9, con superficie de 200 hectáreas, lotes 63, 64, y 73 del plano especial de la colonia La Raquel, lindando: al N. con los lotes 53 y 54, al E. con los 65 y 74, al O. con los 62 y 72, y al S. con el 83 y el costado Norte del 74, próxima a la estación Castex, F. C. Oeste.

N.o H.o 11653. 6 o|o. Base pesos 10.700. Hipoteca pesos 9.000. Deuda pesos 8.164. LA PRENSA, febrero 26. f26

EL MIERCOLES 12 DE MARZO en su local calle 25 de Mayo número 245 (capital federal). A las 3 p. m. Fracción de campo en la Pampa, señalado como lote número 6 de la división, la que forma parte del lote número 20, fracción A. sección III, con superficie de 1.007 hectáreas 17 áreas, lindando: al N. con A. Roca; al E. con T. Lunt, al S. con E. y J. Lunt, y al O. con N. Romero. Próxima a la estación Quehué.

N.o H.o 5913. 6 o|o. Base pesos 21.600. Hipoteca pesos 17.000. Deuda pesos 15.151.

EL MIERCOLES 12 DE MARZO en su local, calle 25 de Mayo número 245 (capital federal). A las 3 p. m. Fracción de campo en la Pampa, señalada como lote número 8 de la división y es parte del lote 20, fracción A, sección III, con superficie de 1007 hectáreas, 17 áreas, según hijuela y de 1.000 hectáreas, según perito. Por lo que se entiende, que la superficie, es con lo más o menos que resulte, dentro de los siguientes linderos: al N. con A. Roca; al E. con J. la Peña, al S. con el lote grande número 4 y al O. con el lote grande número 3.

N.o H.o 5914. 6 o|o. Base pesos 21.600. Hipoteca pesos 17.000. Deuda pesos 15.151.

EL DOMINGO 16 DE MARZO, a las 3 p. m. en la misma propiedad, casa en Catriló, F. C. O. próxima a la estación, ubicada en la manzana H. solar 4. Lindando: al SE. y SO. con calles sin nombre, al NO. con el solar 5 y al NE. con el 3. Superficie: 1.250 metros cuadrados. Consta de 5 piezas y dependencias y edificación en cuerpo aparte.

N.o H.o 32.647. División L. Base pesos 5.400. Hipoteca pesos 5.400. Deuda pesos 4.675. LA PRENSA, marzo 2 de 1919. m2

TERRITORIO NACIONAL DEL CHUBUT

EL JUEVES 20 DE MARZO en su local, calle 25 de Mayo número 245 (capital federal) a las 3 p. m. Campo de 5.000 hectáreas en el T. N. del Chubut sección C. II, fracción C, mitad S. del lote 8, como a 14 leguas de la costa del Atlántico y a 5 de la Bahía Camarones. Sus linderos son: por el N. con la otra mitad del lote 8; al E. con parte del lote 7, al S. con parte del lote 13 y por el O. con parte del lote 9.

N.o H.o 23.459. J. Base pesos 9.700. Hipoteca pesos 8.000. Deuda pesos 6.283. LA PRENSA, marzo 6. m6

Bardier y Sisterna

JUDICIAL — CASA AV. RIVERA 1651. Base $ 7.650. Mide 10 por 57.78 varas. Edificio en cal, tiene balaustrada al frente, 3 habitaciones grandes, 1 antesala, baño, cocina, w. c., galerías, cielos rasos, tirantes hierro, pisos tea, carpintería cedro y pino, patios y vereda mosaicos, cloacas, adoquinado pago, gas, luz eléctrica.

EL DOMINGO 16 de marzo a las 4 p. m. en la misma de acuerdo con el siguiente

EDICTO JUDICIAL

Por disposición del señor juez en lo civil doctor Arturo Seeber, secretaría del autorizante se hace saber por el término de 10 días en el "Boletín Judicial" y LA PRENSA que en el juicio seguido por Gavina de Mattioli doña María contra Ronchi don Fermín (su sucesión) por cobro hipotecario, han sido designados los martilleros señores Bardier y Sisterna para vender en público remate la finca avenida Rivera 1651 entre Bompland y Fitz Roy, que mide según títulos 8m66 de frente por 50 metros de fondo (10 por 57.78 vs.) con la base de pesos 7.650 m|n estando facultados los martilleros para percibir del comprador el 8 o|o como seña y el 2 o|o de comisión. Buenos Aires, febrero 27 de 1919.—Carlos M. Fragueiro, secretario. Más datos a la secretaría citada o a Bardier y Sisterna, Rivadavia 640, U. T. 3868 Av. v16

KELLY & GUILHE

ESTANZUELA EN Navarro. 220 hectáreas, 16 as. 76 cents., ubicado a 6 leguas de Navarro, 2 1|2 de Anasagasti (C. G. B. A.), y 4 leguas de A. Carboni, F. C. S. Campo especial para ganadería y apto para agricultura; población de 5 habitaciones, cocina, despensa, baño y corredor; galpón de hierro galvanizado, corrales, etc. Linderos: al NO. sucesión de José M. Lynch; al NE. Ana Harrison de Lynch; al SO., Ana Lynch de Kelly al SE. Manuel Reparaz. Base, $ 220 la hectárea, pudiendo el comprador optar a una hipoteca de $ 20.000 m|n. a dos años de plazo y 8 o|o de interés.

EL MIERCOLES 12 de marzo a las 4 p. m., en nuestro local, Cangallo 673. Entrega inmediata, libre de contrato. Para facilitar revisión del campo los interesados pueden dirigirse al señor Antonio Corrach, almacén de Ignacio González y Cía. Navarro. Seña 8 o|o. Comisión 2 o|o. Planos y más detalles en nuestro escritorio, Cangallo 673.—Kelly y Guilhe. v12

Giménez Zapiola, Panelo y Cía.

HOY
En el CHACO

EL ESTABLECIMIENTO "LA PALOMETA"

Base retasada $ 509.250
o sea $ 26.25 la hectárea

A PLAZOS

CAMPO DE ALFALFA — EN Carlos Tejedor. El establecimiento La Manuela, 1.939 hectáreas, 70 áreas, a 1 y 1|2 leguas al NO. de Magnano, F. C. L. P. a M. V. y 6 al SO. de Carlos Tejedor y a 4 al S. de Santa Inés del F. C. O. Linderos: al NO. Alberto Broni; al SO. José Suanda; al SE., Santiago Hani y a SO. Martín Eyherabide. Campo alto, parejo, de tierra negra, con agua a poca profundidad. Tiene unas 600 hectáreas de alfalfa en buen estado. Alambrados en el perímetro y dividido en 6 potreros con 6 hilos liso uno de púa y postes de madera dura. Población de varios edificios con casa para mayordomo, otra para peones, galpón de cinc, molino, tanque australiano y monte; hay 3 jagüeles. Base definitiva con orden terminante de liquidar pesos 150 por hectárea.

EL VIERNES 14 de marzo a las 2 p. m. en nuestro hall. 8 o|o a cuenta de precio y 2 o|o de comisión a cuenta de precio y 2 o|o de comisión en efectivo.—Giménez Zapiola, Panelo y Cía., Florida 239. m11

HOY

JUDICIAL. EN SAN JUAN. Departamento de Calingasta, 6.178 hs. 40 as. 15 cs. de campo entre el río Calingasta y próximo al pueblo del mismo nombre. Campo quebrado, con valles muy fértiles, atravesado por innumerables ríos y arroyos de agua dulce, de acuerdo con el siguiente edicto judicial:

EL DIA 11 de marzo próximo, a las 2 p. m., en su escritorio de la capital Florida 239, los martilleros Giménez Zapiola, Panelo y Cía., venderán en un solo lote, al contado, en remate público, una fracción de campo ubicada en la provincia de San Juan, departamento Calingasta, parte del denominado Valle, lote 4, del plano de división, compuesto de 8.080 metros 70 cts. al Sur, sobre la cumbre de las lomas de la margen derecha del río Totora o Calingasta, cuya línea la componen dos partes, la primera de 5.881 metros 70 cts. y la segunda de 4.378 metros, por 4.853 metros 50 cts. al Este, 10.203 metros 20 cts., al Oeste, en una línea de dos partes, una de 2.513 metros 70 cts. y la otra de 7.690 metros 30 cts. teniendo al NE. una línea oblicua que encierra el polígono una extensión de 9.994 metros 60 cts., lo que hace una superficie de 6.178 hectáreas, 40 áreas y 15 metros cuadrados, lindando, según títulos, por el primer rumbo con campo de las Minitas, por el segundo con parte del lote 2, por el tercero con lote 5 y por el cuarto con el lote 3 del mismo plano. Base, 3.436.90 $ m|n. o sea $ 0.55 la hectárea, o sea el importe del crédito ejecutado en el expediente 1736, donde se ha decretado la venta por el juez de primera instancia en lo civil y comercial del departamento del Sur de la provincia de Buenos Aires, doctor Antonio Quintana. No reconociendo más gravamen que el crédito ejecutado que se pagará del precio de la venta. Títulos agregados a los autos. El comprador entregará el 10 por ciento en seña a cuenta del precio, más la comisión del 2 por ciento a cargo del mismo.—Dolores, febrero 14 de 1919. Fdo Eugenio Olegario Rosales, secretario.—Giménez Zapiola, Panelo y Cía., Florida 239

EN MAR DEL PLATA—UNA casa y un terreno. Por división de condominio, Avenida Independencia 1270, lindando con los chalets de Cortejarena, Iriarte, Sojo, Mosquera y Galli. Terreno mide: 14v50 por 50 y. de fondo. La casa consta de comedor, 6 dormitorios, 2 cuartos de baño, 3 piezas para servicio, cocina, despensa, w. c. y dependencias. Construcción frente imitación piedra, jardín, pisos de pino tea y mosaico, galerías, pileta de lavar, instalación de luz eléctrica, cloacas y aguas corrientes. Renta $ 2.000 al año. TERRENO: Independencia 1261, lindando con la anterior, mide: 12v50 de frente por 50 v. de fondo y tiene jardín formado y árboles frutales y forestales. Bases definitivas: la casa $ 17.000, y el terreno $ 10 v. con orden terminante de liquidar.

EL DOMINGO 16 de marzo, a las 4.30 p. m., en los mismos. Seña 8 o|o. Comisión 2 o|o. Informes, casa Galcerán, en Mar del Plata.—Giménez Zapiola, Panelo y Cía., Florida 239. m9

Alberto D. Justo

*CON CEDULAS — CASA RI*glos 871, muy buen barrio, calle con adoquinado pago. Aguas corrientes, a 1 cuadra de la Avenida José M. Moreno y 1 1|2 de Directorio. Mide 8m66 por 38m97, (Ad Corpus). Consta de un buen edificio preparado para altos con tirantería de hierro, carpintería de cedro, etc., compuesto de gran comedor, 3 dormitorios, baño, cocina, galpón etc. Base bajísima $ 11.000, inclusive 9.000 cédulas argentinas que el comprador tomará a su cargo en forma y estilo de plaza abonando el excedente que se obtenga, al contado. Es toda una oportunidad para comprar sin mayor desembolso al contado.

EL DOMINGO 16 de marzo, a las 3 p. m. en la misma. Títulos perfectos. Seña 8 o|o. Comisión 2 o|o. Más datos en mis oficinas, 25 de Mayo 81.—Alberto D. Justo. m9

Adolfo Calvete

JUDICIAL — PROPIEDAD Canning número 1030. Por disposición del señor juez en lo civil doctor Pedro V. Meléndez y como perteneciente al juicio Juan Zanone con Juan B. Orlandi, remataré sobre la misma:

EL DOMINGO 16 de marzo a las 4 p. m. la casa calle Canning 1030 entre las de Rivera y Lerma. Edificio consta de vestíbulo cerrado de cristales, sala, antesala, comedor, 3 dormitorios, baño, cocina y un galpón, poncito, celosías cedro, carpintería id., pisos pino tea, cielos rasos yeso patios mosaico, aguas corrientes, luz eléctrica, etc. Terreno mide 8m66 de frente al SE por 52 metros de fondo. Base pesos 11.610.50 moneda legal. Exigiré al comprador 8 o|o a cuenta de precio y 2 o|o. por mi comisión. Otros informes a los tribunales, secretaría del doctor Juan C. Delheye o a mis escritorios avenida de Mayo 695.—Adolfo Calvete. m2

Joaquín Sorondo

JUDICIAL— CEVALLOS 280 entre Alsina y Moreno, casa baja compuesta de 3 piezas, cocina, w. c. y pieza para servicio. Buena carpintería, mosaicos, cloacas, aguas corrientes, luz eléctrica, etc. Mide 8m144 de frente ... por 32 metros de fondo. Base, $ 12.000.

EL DOMINGO 16 de marzo a las 4 p. m. en la misma. Venta ordenada por el señor Juez en lo civil, Dr. Fernando M. Odonnez ... secretaría del Dr. Basualdo ... en el juicio Videla Carlos M. contra Ríus de Fernández Guillerma. Seña 8 o|o. Comisión 2 o|o. Más datos Maipú 288. v16

A. C. Taquini y Cía.

HOY JUDICIAL

ESPLENDIDA QUINTA

EN HAEDO

CON GRANDES FACILIDADES

50 o|o EN HIPOTECA

de 37.148 varas cuadradas

A ... CUADRAS DE LA estación ... casa de familia, de peones ... galpones, palomar ... gran cantidad de árboles frutales y de adorno. Base retasada ...

EL ... ES 11 de marzo, a las 3 p. m. ... oficinas, B. Mitre ... señor juez doctor Seeber ... Fragueiro, juicio ... 8 o|o de seña, 2 o|o comisión ...

*EN FLORES — GRAN opor*tunidad ... 10.000 cédulas. Casa de dos agu... Canalejas 2763 y 65 entre Te... Fernández. Moderna y sólida construcción, a pocas cuadras del subterráneo, preparada para altos, número 2763, zaguán, vestíbulo, salita, comedor, 2 dormitorios, patio, fondo, etc. Número 2765, zaguán, vestíbulo con galería, cristales, sala, ... dormitorio y cuarto servicio, ... a la calle, tienen cielos rasos de yeso, pisos pino tea, celosías, carpintería cedro, pino, aguas corrientes, gas y demás comodidades, 8.66 por 43.30 metros. Base pesos 14.000 en ...

EL DOMINGO 16 de marzo a las 3 p. m. en la misma. 8 o|o. seña. 2 o|o comisión. m9

CON FACILIDADES — EN Floresta, calle Chichoba adoquinado pago, ... entre Bogotá y Avellaneda a ... de la estación Vélez Sársfield y ... cuadras del subterráneo, moderna construida, 4 habitaciones, ... hall, patio, galerías ... y demás comodidades.

EL DOMINGO 16 de marzo a las 4 p. m. en la misma. Base pesos 6.000, pudiendo el comprador hacer uso del 50 o|o del importe de la compra en hipoteca a dos años al ... o|o interés. Visítese. Llaves en ... 361, ... seña y 2 o|o comisión ... 16.80 varas. m9

Casares Hnos. y Diehl

CHACRAS EN GUATRACHE —A plazos. En la mejor zona de trigo del territorio de la Pampa, sección 18, fracción C, parte del lote 22, sobre la estación Remecó y a 1 1|2 leguas de Guatraché, F. C. Pacífico, a una hora de Darregueira, FF. CC. Pacífico y Sur, y a 4 1|2 horas de Bahía Blanca y puertos Ingeniero White y Galván. Son 4600 hectáreas que forman el campo conocido por de Puesto de ... tierras de muy buena clase, aptas para agricultura y ganadería, con agua dulce en abundancia en todo el campo. La fracción en venta linda en conjunto: por el Norte, con el establecimiento "La Carlota" de F. A. Dawney (antes de Alston); por el Este, con S. Pérez Alem, Alfredo M. y Mercedes Peña; por el Sur, con F. Anzoategui; por el Oeste, con sucesión F. Nieves. La venta se realizará en 40 lotes de 50 a 109 hectáreas, siendo la mayoría de 100 hectáreas, con opción y con base de 75 $ m|nacional la hectárea, importe pagadero mitad al contado y mitad a uno y dos años de plazo con 6 o|o de interés anual; encargándose la casa de gestionar para los compradores que lo deseen un préstamo sobre estas tierras en cédulas del Banco Hipotecario Nacional, a 33 años de plazo y 6 o|o de interés anual. A los compradores que quieran abonar al contado se les deducirá el 6 o|o sobre la mitad del total del importe de la compra. El campo está libre desde el 1o. de marzo y la posesión se dará inmediatamente después de la escrituración, la que deberá hacerse por ante el escribano señor Ricardo Calvete, Av. de Mayo 634, capital federal. Para revisarlo por estación Guatraché, F. C. Pacífico, dirigiéndose en el campo al encargado señor Pastor ... El remate se realizará

EL JUEVES 20 de marzo, a la 1 p. m., en Guatraché, F. C. Pacífico, en el hotel Central de Agustín Soubelet, frente a la estación. Títulos perfectos. Solicítense planos detallados por correo o personalmente en nuestras oficinas, Sarmiento 357. Los compradores entregarán en el acto del remate el 8 o|o de seña a cuenta de precio y el 2 o|o de nuestra comisión.—Casares Hnos. y Diehl. v12

JUDICIAL — CHACRAS EN San Nicolás. Con cédulas y a plazos, son 1.104 hectáreas de tierra de inmejorables condiciones, ubicadas en la zona excepcional para agricultura de la República, aptas para toda clase de cultivos, con agua buena y abundante a poca profundidad. Lindan con el ejido de la ciudad y puerto de San Nicolás, entre las estaciones Rojo y Campos Salles, el F. C. C. Argentino, partido de San Nicolás de los Arroyos, Provincia de Buenos Aires. Forman el campo de la sucesión del doctor Juan José Romero, cuya venta se realizará por orden judicial, en los autos sucesorios, fraccionado en 19 lotes, cuyas superficies varían entre 41 y 103 hectáreas, y con las reducidísimas bases de $ 250, $ 300 y $ 370 m|n. la hectárea, con las facilidades para su pago, que damos a continuación: El Banco Hipotecario Nacional acuerda a los compradores de estas tierras un préstamo en cédulas a 33 años de plazo y 6 o|o de interés de $ 148.15 m|n. a $ 224.25 m|n. por hectárea, según lote:

Superficies, bases y total del préstamo acordado por el Banco Hipotecario Nacional a cada lote.

Con base de $ 250 m|n. la hectárea:

Lote 1. Superficie, 108 hectáreas, 12 áreas, 65 centiáreas. Préstamo, $ 15.400 m|n.

Lote 2. Superficie, 99 hectáreas, 21 áreas, 97 centiáreas. Préstamo, $ 14.700 m|n.

Con base de $ 300 m|n. la hectárea:

Lote 3. Superficie, 58 hectáreas, 65 áreas, 34 centiáreas. Préstamo, $ 11.100 m|n.

Lote 4. Superficie, 63 hectáreas, 51 áreas, 10 centiáreas. Préstamo, $ 12.000 m|n.

Lote 5. Superficie, 60 hectáreas, 16 áreas, 90 centiáreas. Préstamo, $ 11.400 m|n.

Lote 6. Superficie, 60 hectáreas, 05 áreas. Préstamo, $ 11.400 m|n.

Lote 7. Superficie, 52 hectáreas, 36 áreas, 68 centiáreas. Préstamo, $ 9.100 m|n.

Lote 8. Superficie, 52 hectáreas, 24 áreas, 35 centiáreas. Préstamo, $ 9.100 m|n.

Lote 9. Superficie, 52 hectáreas, 28 áreas, 49 centiáreas. Préstamo, $ 9.100 m|n.

Lote 10. Superficie, 52 hectáreas, 24 áreas, 35 centiáreas. Préstamo, $ 9.000.

Lote 11. Superficie, 52 hectáreas, 40 áreas, 86 centiáreas. Préstamo, $ 10.400 m|n.

Lote 12. Superficie, 53 hectáreas, 24 áreas, 35 centiáreas. Préstamo, $ 10.400 m|n.

Lote 13. Superficie, 51 hectáreas, 24 áreas, 62 centiáreas. Préstamo, $ 10.200 m|n.

Lote 14. Superficie, 62 hectáreas, 37 áreas, 37 centiáreas. Préstamo, $ 12.400 m|n.

Con base de $ 370 m|n. la hectárea:

Lote 15. Superficie, 66 hectáreas, 93 áreas, 71 centiáreas. Préstamo, $ 14.800 m|n.

Lote 16. Superficie, 41 hectáreas, 65 áreas, 40 centiáreas. Préstamo, $ 9.300 m|n.

Lote 17. Superficie, 41 hectáreas, 02 áreas, 50 centiáreas. Préstamo, $ 9.200 m|n.

Lote 18. Superficie, 41 hectáreas, 78 áreas, 62 centiáreas. Préstamo, $ 9.300 m|n.

Lote 19. Superficie, 41 hectáreas, 05 áreas, 72 centiáreas. Préstamo, $ 9.200 m|n.

El saldo hasta el precio de compra se abonará 1|3 parte al contado, 1|3 parte a seis meses y 1|3 parte a un año de plazo, con 6 por ciento de interés anual.

Dada la clase de las tierras en venta, su excepcional ubicación sobre un centro de importancia comercial y con un buen puerto de exportación, lo bajo de las bases de venta, casi puede decirse precios desconocidos para fraccionamientos en esa zona, y las grandes facilidades que se acuerdan para su pago, conceptuamos esta operación como una de las que deben interesar vivamente a los agricultores que deseen hacerse propietarios, adquiriendo a largos plazos, una chacra en esta codiciada zona, donde raramente se realizan fraccionamientos de la importancia del que nos ocupa.

La fracción en venta linda en conjunto con Espoueya, Ceriotti, Taylos y Castelli, por el NE., con el arroyo del Medio que lo separa de la provincia de Santa Fe; por el NO., por el SE. con herederos de Segundo García y por el SO. con Pouc, Goffredi, Domínguez, Sívori y Rebuffo. El remate se realizará

EL DOMINGO 16 de marzo, a las 2 p. m. en la ciudad de San Nicolás, F. C. C. Argentino, en el hotel Central Español, de la señora María S. de Moreno, calle Nación 144, por orden del señor juez en lo civil de la capital de la República, doctor Arturo Seeber, en los autos caratulados Juan José Romero (su sucesión), que tramitan por la secretaría Depietri. Los compradores entregarán en el acto del remate el 8 o|o de seña a cuenta de precio, y el 2 o|o de nuestra comisión. Planos y otros datos, solicítense por correo o personalmente en nuestras oficinas, Sarmiento 357, Buenos Aires.—Casares Hnos. y Diehl. f25

*JUDICIAL — 585 HECTA*reas en Tejedor.—El lote 4 del campo de la sucesión de A. Gambier, equidistante 2 leguas del pueblo de Carlos Tejedor, y de la estación Santa Inés, del F. C. O., sección 5a del partido de Carlos Tejedor, provincia de Buenos Aires. Linda por el NE. con menores de A. Gambier, por el SE con Lafuente Hnos.; por el NO., con el lote 3 del mismo campo de doña Mariana Gambier de Gambier y por el SO. con Crédito Territorial. Son 585 hectáreas, 33 áreas de campo de buena clase, apto para ganadería y agricultura, con buenas aguas. Está alambrado por tres costados con 7 hilos lisos y uno de púa; dividido en dos potreros. Sale a venta con la reducida base de pesos 42.026.82 m|n. o sea $ 71.84 m|n. la hectárea.

EL LUNES 17 de marzo, a las 3 p. m. en nuestra casa, Sarmiento 357, Buenos Aires, por orden del señor juez de primera instancia en lo civil y comercial del departamento de la capital de la provincia de Buenos Aires, doctor Obdulio F. Siri en los autos sucesorios de don Agustín Gambier, que tramitan por ante la secretaría del doctor Luis Borri. El comprador entregará en el acto del remate el 10 o|o de seña a cuenta de precio y el 2 o|o de nuestra comisión. Entrega inmediata previa escrituración, la que deberá hacerse por ante el escribano señor Tomás D. Bernard en La Plata. Planos y mayores informes en nuestra casa.—Casares Hnos. y Diehl. m...

Antonio García

*JUDICIAL — CASA MORE*no ..., entre Solís y Entre Ríos, a ... cuadras de la plaza del Congreso. Planta baja. Terreno 7 metros 36 cts. de frente ... por 57 metros 15 cts. de fondo ... Base retasada, $ 45.000 m|n.

EL SABADO 15 de marzo, a las 4 p. m. sobre la misma propiedad, la venderé por orden del señor juez doctor César A. Campos, secretaría del doctor Giménez Zapiola, en el juicio ejecutivo por cobro de crédito hipotecario seguido por Víctor La... contra Eugenio Portal. El comprador entregará el 8 o|o a cuenta de precio y el 2 o|o de comisión en dinero efectivo en ... en la secretaría citada o al martillero Antonio García. Lavalle 1063. Buenos Aires, febrero 24 de 1919.—Giménez Zapiola.

El edificio bien construido consta de sala, antesala, escritorio, comedor, 6 dormitorios, hall, baño, w. c., cocina y 2 piezas de servicio, 2 patios de mosaico, frente ... piedra, zaguán revestido de mármol, vestíbulo, carpintería cedro, cloacas, electricidad, calle asfaltada.—Nota: El comprador podrá dejar en hipoteca hasta el ... o|o del importe de la venta. v16

Juan José Vila y Cía.

*1113 HECTAREAS de CAM*po en Córdoba, departamento San Alberto, pedanía del Carmen. Con riego veranero del río Los Sauces, con casa de 5 piezas, corredor, pozo con agua dulce a 17 metros de profundidad; corrales de alambre San Martín, represa de 70 metros de largo por 30 de ancho, cercada con alambre, se llena con agua del río. Hay 900 hectáreas de monte de algarrobo no acaldenado y parte de quebracho blanco (éste en parte explotado). El lote de algarrobo está cercado en todo su perímetro, parte con rama y parte con alambre. El otro lote tiene dos costados abiertos. Este campo dista legua y media de San Vicente; tres leguas de Las Cañas, estación del Pacífico, cuya línea al ser continuada pasaría por el campo y de Villa Dolores dista 8 leguas con dos muy buenos caminos carreteros. Como campo para ganadería es lo mejor de esa zona, la alfalfa produce muy bien, como también la avena, cebada y maíz. El monte es completamente sano, en esa región no se conoce el taladro. La conformación del campo es casi regular. Base, $ 24.30 la hectárea, o sea la tercera parte de lo que costó, con orden terminante de vender, remataremos

EL DIA 16 de marzo, a las 3 p. m., en el escritorio del señor Pereyra, calle Sarmiento 722, en Buenos Aires. Los títulos se encuentran en el estudio del doctor Chanetón, Lavalle 1134, donde pueden ser revisados por los interesados. Campo conocido por San Martín. Seña, 8 o|o y 2 o|o de comisión. Más datos, Lavalle 1134, U. T. 3456, Libertad. ...

ARTURO BARROS
MAÑANA

"EL MARTILLO" de Domecq, en Las Flores, establecimiento de campo de 1.355 hects. 46 as. 74 cents. Es completo, bien situado y en plena producción. La entrega al comprador se hará inmediatamente de escriturar. Cuenta con población principal de 9 habitaciones, 2 baños, etc., galpón de cinc, 213 y otra casa contigua de 7 habitaciones, ambas rodeadas de monte y huerta; con cerco de alambre tejido, molino y cañerías. Tiene, además, 3 puestos, montes, corrales, bañaderos, 2 molinos más y tanques australianos de 100.000 litros. Está dividido en 8 potreros y cercos más de menor importancia, con buenos alambrados exteriores. La tierra es excelente y el establecimiento goza de merecida reputación por la variedad y refinamiento de sus pastos. Dista 3 1|2 leguas de la estación Pardo, del F. C. S., y 7 de Las Flores. Los interesados pueden revisarlo por cualquiera de los dos puntos, y los que vayan por Pardo, conviene que pidan indicaciones a don Santiago Abitand, en la misma estación. Las condiciones del campo son muy satisfactorias para ganadería y en parte para agricultura. Existen 200 hectáreas de maíz y avena, que benefician al comprador. Linderos: Margenat y Garmen, Gentilini, Juárez, y Colmeyre. Base 150 pesos la hectárea, parte a 2 ó 3 años de plazo, con hipoteca al interés corriente si el comprador lo desea.

Mañana MIERCOLES 12 de marzo, a las 4 p. m., en mi casa, calle San Martín 459. Títulos perfectos. Seña 8 o|o. Comisión 2 o|o. Pidan planos.—Arturo Barros. f26

LAS TIERRAS DE VILLA Albertina, entre Banfield y Lomas de Zamora, con servicio de tranvías eléctricos, agua potable de superior calidad, a un paso de la capital y en pleno desarrollo de progreso que la colocan en condiciones de una villa formada y de vida próspera. 2.574 lotes libres de calles, ubicados en las manzanas señaladas con los números 1 al 126 del plano especial de Villa Albertina, de los cuales 1.705 están vendidos por cuotas mensuales adeudando los adquirientes un saldo de pesos 154.643.70 que quedará a favor del que resulte comprador, quien se obligará a respetar las ventas efectuadas y a otorgar escritura definitiva a todos los compradores que justifiquen haber oblado la totalidad de las cuotas estipuladas. Los planos y demás detalles pueden examinarse en las oficinas del señor Francisco Américo Vercelli, calle Bartolomé Mitre número 734 o en la misma Villa Albertina en las oficinas de la administración. Los interesados pueden visitar Villa Albertina por Banfield o Lomas; de allí hay tranvía. Base de venta pesos 764.516.90 que gravan a estas tierras con un derecho real de hipoteca o intereses incluidos hasta el 31 de marzo de 1919. El acreedor hipotecario concederá un plazo de un año por el 50 o|o de su crédito al que resulte comprador, con el interés de 7 y 8 o|o anual pagadero por semestre adelantado, manteniendo en vigor la expresada hipoteca, que podrá ser amortizada parcialmente a medida que lo exija la escrituración de los lotes, previo reembolso del gravamen proporcional. Las cuotas que ingresen en lo sucesivo, quedarán afectadas al pago del crédito hipotecario y aplicadas a su amortización.

EL DIA 13 de marzo a las 4 p. m. en mi casa calle San Martín número 459, por cuenta y orden de la comisión liquidadora de la empresa Villa Albertina y de acuerdo con el señor Francisco Siritto. Seña 8 por ciento y comisión a cargo del comprador, 2 o|o. Títulos perfectos.

LAS TIERRAS DE VILLA Albertina entre Banfield y Lomas de Zamora, con servicio de tranvías eléctricos y agua potable de superior calidad. 1.383 lotes libres de calles, ubicados en las manzanas señaladas con los números 127 al 167 del plano especial de Villa Albertina, de los cuales 580 lotes están vendidos por cuotas mensuales, adeudando los adquirientes un saldo de pesos 221.731, que quedará a favor del que resulte comprador, quien se obligará a respetar las ventas efectuadas y a otorgar escritura definitiva a todos los compradores que justifiquen haber oblado la totalidad de las cuotas estipuladas. Los planos y demás detalles pueden examinarse en las oficinas del señor Francisco Américo Vercelli, calle Bartolomé Mitre número 734 ó en la misma Villa Albertina en las oficinas de la administración. Base de venta pesos 260.481.42 al contado.

EL DIA 13 de marzo a las 4 p. m. en mi casa calle San Martín número 459 procederé de cuenta y orden de la comisión liquidadora de la empresa Villa Albertina con la expresada base y de acuerdo con el señor Francisco Siritto, a la venta de estas valiosas tierras, situadas a un paso de la capital, con servicios y condiciones higiénicas superiores a cualquier villa o pueblo circunvecino. Seña 8 o|o y comisión a cargo del comprador 2 o|o. Títulos perfectos.

MAR DEL PLATA, CHALET moderno, calle Alberti esquina Olavarría, en el barrio preferido, entre los chalets de Aberg Cobo, Estrada, Ledesma, Williams, Martí y otros. El edificio es de puro estilo español, con cinco habitaciones principales, logia, baño de mármol y en departamento independiente cocina, lavadero, 2 piezas de servicio, etc. El terreno mide 15.01x50 vs., asfaltado al frente pago, cloacas, luz eléctrica, a 1 1|2 cuadra de la estación nueva y a poca distancia del mar y balnearios. Es en conjunto una mansión llena de atractivos. Base, 20.000 pesos, de los cuales 15.000 con pagaré hipotecario a vencer el 3 de octubre próximo si lo desea el comprador. Visítese de 5 a 6 p. m.

EL MIERCOLES 12 de marzo a las 4 p. m. en mi casa, San Martín 459. Seña, 8 o|o. Comisión 2 o|o.—Arturo Barros. m2

Marini y Labriola

*CASA A PLAZOS — TRIUN*virato y Frías 434, a una cuadra de Río Janeiro. Mide 9x60 varas. Edificio 4 piezas, comedor, baño, cloacas, w. c., puertas cedro, cielo raso yeso y demás comodidades, adoq. pago, pudiendo dejar el comprador pesos 10.000 en hipoteca, a 3 años, al 7 o|o anual. Base $ 12.000.

EL DOMINGO 16 de marzo, a las 4 p. m. Allí. m10

CASA ESTADOS UNIDOS 3771, a una cuadra de Boedo. Mide 10x56. Edificio 3 piezas, baños, w. c., cloacas, cielo raso yeso, adoq. pago y demás comodidades. Base $ 9.600.

EL DOMINGO 16 de marzo, a las 4.30 p. m., allí. Informes, Alberti 1165.—Marini y Labriola. m10

— Méndez y Bollini —

JUDICIAL — A PLAZOS — Con bases reducidas, 3 propiedades en Avellaneda, por orden del señor juez doctor Don Adolfo Casabal, secretaría del doctor Persiani, en la sucesión de don Ernesto Filiberto Brivot.

FINCA — SARMIENTO 171, 3, 5, 7 y 9, entre el bulevar General Mitre y Florentino Ameghino. Produce el 17 o|o de renta. Espléndida casa con 20 departamentos construída a todo costo y en perfecto estado de conservación. Mide: 16.74 metros por 43.30 metros y 20.30 metros en su contrafrente, o sea una superficie de 801.91 m. c. EDIFICIO: moderno, frente imitación piedra, con zócalo mármol, celosías metálicas, balcones y puertas de hierro ornamental, zaguanes mármol y mayólicas, puertas canceles de cedro; pisos: los interiores de pino tea, los exteriores de mosaico, cielos rasos yeso, instalación eléctrica y de gas para las cocinas, aguas corrientes, cloacas a pozos especiales, etc. DISTRIBUCION: 4 departamentos a la calle, dos altos y dos bajos, con entradas independientes y 16 departamentos interiores, 8 bajos y 8 altos, con entrada común. Los departamentos bajos a la calle tienen sala, 2 piezas, vestíbulo, cocina, baño, w. c., y patio. Y los altos, una pieza más y un altillo. Los interiores, 12 tienen sala, 2 piezas, patio, cocina, baño y w. c., y los otros 4 tienen 2 piezas, patio, cocina, w. c. y 1 altillo. Base, $ 56.869.30 c|l.

FINCA — FLORENTINO AMEGHINO número 422 — (Antes Saavedra). Mide: 8.66 metros, por 60.62 metros. EDIFICIO: Sala, 10 piezas, cuarto de baño, 2 w. c., gran cocina, pileta, galería, techos de hierro, pisos de madera, de mosaico y piedra en los patios; cielos rasos yeso y madera. Base, pesos 17.031.76 c|l.

FINCA — FLORENTINO AMEGHINO número 426 — (Antes Saavedra). Mide: 8.66 metros por 60.62 metros. EDIFICIO: Sala, 13 piezas, cuarto de baño, 2 w. c., cocina, edificación exactamente igual a la anterior, con la que linda. Base: 17.031.76 pesos c|l.

CONDICIONES DE PAGO — Tercera parte al contado, tercera a un año y tercera a dos años, con garantía hipotecaria al interés de 7 o|o pagadero por semestres adelantados. Escrituras por ante el escribano don Santiago Giacosa. Los títulos se hallan en el juzgado del doctor A. Marcó del Pont, secretaría 10 a cargo del señor S. D. Pereda (La Plata).

EL VIERNES 21 de marzo a las 3 p. m. se rematarán en nuestra casa Bolívar 160. 8 o|o. a cuenta de precio y 2 o|o de nuestra comisión.—Méndez y Bollini. m7

Antonio Rotondaro

JUDICIAL — CASA CALLE Pinto 4648, entre Arias y Deheza. Mide 8.66 metros de frente por 42.28 en un costado y 40.70 en el otro costado, tiene 3 piezas de material, etc. Venta ordenada por el señor juez doctor Fernando Klappenbach en los autos Santiago Cánepa contra Humberto Salvini, que tramita en la secretaría a cargo del doctor Ayarragaray.

EL DOMINGO 23 de marzo a las 5 de la tarde sobre la misma. Base con retasa pesos 1.575. El comprador abonará el 8 o|o a cuenta de precio y 2 o|o de comisión. Más datos, Reconquista 331. U. T. 3992. Av. m9

Carlos Merlini

JUDICIAL — EN MAR DEL Plata, en el ejido de la ciudad. Cinco lotes de terreno en inmejorable ubicación, a saber: 2 lotes señalados con los números 1 y 2 de la manzana 138, dando frente a la calle Salta que miden por estar unidos 17.32 metros de frente por 43.30 metros de fondo, 3 lotes contiguos a los anteriores dando frente a la misma calle, señalados con las letras A. B. y C. manzana 138 y que miden, el lote A: 8.66 metros de frente por 17.32 metros de fondo y los lotes B y C miden, por estar unidos 17.32 metros de frente por 43.30 metros de fondo.

EL DOMINGO 16 de marzo a las 11 a. m. sobre los mismos terrenos. Base 2|3 partes de la tasación pesos 5.666.66. Seña 8 o|o. Comisión 2 o|o a cargo del comprador. Venta ordenada por el señor juez doctor J. B. Estrada, secretaría del doctor Ramírez, en el juicio seguido por el Banco de la Nación Argentina contra Rodolfo Gritti. Otros informes a mi escritorio, B. Mitre 371. m11

Casal Hnos.

*JUDICIAL, EN PLENO CEN*tro. Dos casas de renta linderas entre sí una al lado de la Av. de Mayo, calle Salta números 176 al 180, y Salta números 184 y 186. Sitio de indiscutible prestigio para obtener del capital que se invierta el más seguro y elevado rendimiento.

SALTA números 176 al 180. Edificada en terreno de 8m11 (9v35) de frente al Oeste por 13m80 (16v55) de fondo en el lado Norte y 14m70 (16v97) en el del Sur según título y según tasación 8m18 (9v44) de frente, por iguales medidas de fondo que da el título; teniendo en el costado Sur, un martillo en contra que abarca una superficie de 8.14 m. c. (10.65 v. c.) EDIFICIO: planta baja, dos pisos altos y azotea. Los bajos tienen dos locales de negocio uno de ellos con una habitación y dependencias. Los altos constan de vestíbulo, cuatro habitaciones, w. c., en el primer piso, y cuatro habitaciones, cuarto de baño, cocina y depósito en el segundo piso, teniendo en la azotea dos habitaciones. Tasación pesos 130.000. Base 2|3 partes pesos 86.666.66.

SALTA números 184 y 186 — Mide según título 7m79 (9v35) de frente al Oeste, por 14m70 (16v97) en el lado Norte y 14m50 (17v08) en el del Sur; y según tasación 7m49 (8v64) de frente por igual fondo que da el título. Teniendo un martillo a su favor en el costado Norte de 6.38 m. c. (8.49 v. c.) EDIFICIO: planta baja, dos pisos, altos y azotea. La planta baja consta de, salón de negocio, dos habitaciones, sótano y dependencias y los altos tienen vestíbulo, cinco dormitorios, baño y cocina y altillo, distribuidos en los dos pisos; teniendo en la azotea tres habitaciones y w. c. Tasación pesos 135.000. Base 2|3 partes 90.000 pesos.

EL VIERNES 21 de marzo, a las 3 p. m. en nuestro local de ventas, avenida de Mayo 634. Orden del señor juez doctor Uladislao F. Padilla, secretaría del doctor Ferrari en el juicio seguido por la sociedad Crédito Territorial Argentino contra don Francisco Seguí (su concurso). Exigiremos el 8 o|o a cuenta de precio y 2 o|o de comisión. Informes y planos B. Mitre número 754, Avenida de Mayo 634.—Casal Hnos. m7

Francisco Abalo

AMPLIA Y COMODA CASA de familia, a plazos. Lista para habitarla. Con llave en mano, Humberto 1o 2357, a 1 cuadra de San Juan y a un paso de la avenida Entre Ríos, como ubicación no hay nada mejor. Sólido edificio de sala, frente Luis XV, imitación piedra. Comedor, 4 dormitorios, 1 pieza en altos, vestíbulo, baño revestido, pieza de lavar, galerías, amplio galpón de 2 pisos, zaguán estucado en yeso y revestido de mármol. Cocina económica con calefacción, patio mosaico, cloacas, luz eléctrica, cielorrasos de yeso, todo ricamente pintado. Mide 10x64. Ad-corpus. Base, 25.500 $. Puede visitarse. Seña, 8 o|o. Comisión, 2 o|o. Datos, Bolívar 256.

EL DOMINGO 16 de marzo a las 5.—F. Abalo. m9

*A PLAZOS — ALTOS Y BA*jos, confortable propiedad avenida Boedo 1749 al 57, a un paso de Garay. Sólido edificio con materiales de primera. Detalle: planta baja: amplio salón con 2 vidrieras persiana metálica, 2 dormitorios, 1 pieza altos, baño, cocina económica, etc. Altos: sala y escritorio al frente, vestíbulo, comedor, 3 dormitorios, baño, puertas y celosías cedro, mosaicos, techos azotea, terraza, cloacas, luz eléctrica, zaguán de mayólica. Desocupada, con llave en mano. Visítese de 2 a 6. Base, 16.000 $. Seña, 8 o|o. Comisión, 2 o|o. Datos, Bolívar 256.

EL DOMINGO 16 de marzo a las 5.30.—F. Abalo. m9

AVENIDA Provincias Unidas 912 al 14, a 2 cuadras del subterráneo. Propiedad apropiada para cochería o lechero, en un gran barrio. Edificio de 3 piezas, galpón, caballeriza, empedrado interior, oficinas, etc. Mide 10x43. Ad corpus. Base $ 9.000. Seña 8 o|o. Comisión 2 o|o. Datos, Bolívar 256.

EL DOMINGO 16 de marzo a las 4.30.—F. Abalo. m9

EN FLORES, PROPIEDAD con fondo, calle Gavilán 743 a un paso de la Avenida Avellaneda, con adoquinado pago, en un selecto barrio de familias. Edificio de 2 dormitorios, galería, cielos rasos de yeso, aguas corrientes, mosaicos. Mide 10x47. Base $ 5.500. Seña 8 o|o. Comisión 2 o|o.

EL DOMINGO 16 de marzo a las 4.—F. Abalo. m9

EN TALLERES, F. C. S. A 100 metros de la estación, en lo más importante de la localidad, 2 propiedades en un solo lote, Avenida Pavón 6057|77, con 7.000 cédulas argentinas, con adoquinado al frente y eléctrico a Plaza de Mayo. Edificio de amplios salones al frente y 2 más interiores, comedor y 6 piezas, baños y oficinas, etc. Miden 21 vs. de frente por 38 en un costado y 54 vs. en el otro. Base $ 8.500 incluso las cédulas. Seña 8 o|o. Comisión 2 o|o. Datos, Bolívar 256.

EL DOMINGO 16 de marzo a las 10 de la mañana, en la misma.—F. Abalo. m9

Jorge N. Williams

JUDICIAL — Coronel Díaz 1836. Con retasa. Propiedad edificada en terreno con 7.90 metros de frente por 37 metros de fondo y compuesta la planta baja de hall, sala, antesala, escritorio, comedor, toilet, 2 piezas servicio, el piso alto de 5 dormitorios, guardarropa, baño y terraza y el subsuelo de hall, 3 dormitorios, cocina, despensa. Base la retasa de pesos 47.511.66.

EL JUEVES 20 de marzo a las 4 p. m. en mi salón calle San Martín 195, por orden del juez doctor Seeber, secretaría Fragueiro en la sucesión de don Juan Antonio Casacuberta. Casa bien construida en perfecto estado y a unos metros de la avenida Santa Fe. Puede visitarse. Seña 8 o|o. Comisión 2 o|o. Otros informes San Martín 195.—Jorge N. Williams. m7

EN EL TIGRE — FRENTE al río Luján. Terreno y edificios, lindero al chalet de Waldorp (antes Oliveira César), con embarcadero en el paseo Victorica y rodeado de los chalets de Massini, Prat y edificios del Yacht Club y Centro Naval. Mide 23.10 varas de frente por 43 de fondo, a 2 cuadras del hotel y club y donde no hay terreno para vender. Base 10.000 pesos, con una hipoteca por esta suma, que se amortiza en 56.66 pesos al mes y tiene 6 años pagos, o con una nueva por 8.000 pesos al 8 o|o.

EL DOMINGO 16 de marzo, a las 4 p. m., en el mismo edificio. Seña 8 o|o. Comisión 2 o|o. Informes, San Martín 195. m11

G. Barbosa y Cía.

EN MARTINEZ F. C. C. A. — Como judicial, por liquidación de condominio Saldo de la quinta Vallet, sobre la avenida Santa Fe (hoy Centenario), adquirida en toda su extensión, desde la capital hasta el Tigre; con jardines, luz eléctrica y tranvía eléctrico (en construcción) por su frente, lindando con el palacio del doctor M. Martín y Omar. Dos manzanas completas y 21 lotes, casi todos situados, saldo de la hermosa tierra rematada en 1912. La mejor fracción subdividida en los en el aristocrático, hermoso y saludable pueblo de Martínez, terrenos altos y perfectamente ubicados. El servicio de trenes que une Martínez a la capital es inmejorable, pues cuenta con un servicio de más de 70 trenes eléctricos diarios su radio de luz eléctrica ha sido extendido y su adelanto se palpa cada día. Base real y definitiva, 35 centavos la vara cuadrada, al contado.

EL DOMINGO 16 de marzo a las 3 de la tarde, sobre los terrenos próximos a Centenario, donde estará nuestra bandera. Seña 8 o|o. Comisión 2 o|o. Títulos perfectos. Escrituras ante el escribano señor Andrés F. Podestá. Planos y más datos a G. Barbosa y Cía., Bolívar 171. m8

Alfredo G. Pasalagua

JUDICIAL — EN MAR DEL Plata. Parte del lote 1 de la chacra 86 del plano oficial. 112 mts. frente a la calle 140 por 120 de fondo a la calle 37. Base pesos 16.000. Remataré

EL 11 de marzo, a las 4, en la Avenida de Mayo 1036, de acuerdo con el siguiente

EDICTO JUDICIAL

Por disposición del Sr. juez de comercio Dr. Juan B. Estrada, se hace saber por quince publicaciones en El Boletín Judicial y LA PRENSA, que ha sido autorizado el martillero Alfredo G. Pasalagua, para vender un lote de tierra en Mar del Plata, compuesto de 14.940 mts. c., con la base de $ 16.000, en el expediente 13.331. Parte de la chacra 86 del plano oficial.—Buenos Aires, diciembre 16 de 1918.—Germán C. Ramírez, secretario. Más datos a mi oficina, Sarmiento 999. f25

José María Daneri

*EN LA BOCA— CON CEDU*las. Magallanes 1280, casi frente a la plaza Matheu. Construcción de material de primer orden. Consta de sala al frente, 4 dormitorios, comedor, baño, 1 pieza de servicio, cocina, w. c., patios de mosaico, cloacas, carpintería de cedro, etc. Adoquinado pago. Frente moderno, imitación piedra. Terreno 10x34 varas. Base definitiva, $ 17.500, incluso 12.000 cédulas del Bco. Hipotecario Nac. Visítese.

EL DOMINGO 16 de marzo a las 4 p. m., en la misma. Títulos perfectos. Seña 8 o|o. Comisión 2 o|o. Más informes, San Martín 1281 U. T. 3597, Av.—José María Daneri. v16

MUEBLES Y MERCADERIAS EN GENERAL

Furst Zapiola y Cía.

JUDICIAL — 171 *LOTES EN* las inmediaciones de la estación Espeleta, F. C. S. (partido de Quilmes), en un paraje alto y bastante edificado. Son 59.750.03 metros cuadrados, menos los lotes 13, 14 y 15 de la manzana B, que miden en conjunto 325.97 metros cuadrados. Existen algunas construcciones en los lotes 3, 4 y 15 de la manzana A; 1 al 8 y 17 al 19 de la B, 2 de la H, y 29 y 30 de la E. Tasación pesos 39.903.61. Base 2|3 partes pesos 13.937. Venta ordenada por el señor juez de comercio doctor García Calvo, secretaría doctor Estrada, en los autos Adelaida Godoy de Cabo y Eduardo Domingo Cabo contra Ruperto Castillo, sobre cobro hipotecario.

EL MARTES 11 de marzo a las 3 en nuestro salón de ventas; Reconquista 434. 8 o|o a cuenta de precio. Comisión 3 o|o. Planos y datos en nuestra casa Reconquista 434.—Furst Zapiola y Cía. f22

Rufino de Elizalde y Cía.

CORDOBA 2058 *y* 55—*PRO*piedad para habitación o renta, sobre esta importante avenida, en el paraje más alto de la capital y de gran movimiento, a 2 cuadras de Callao. Base, $ 60.000 m|n, con 25.000 cédulas serie K.

EL MIERCOLES 12 de marzo, a las 3 p. m., en nuestra casa San Martín 241. Terreno de 10x60 varas. Su edificio construído a todo costo y en buen estado de conservación consta de dos casas con entrada independiente, una alta y otra baja. Cada una de ellas está compuesta de sala, antesala, comedor, 4 dormitorios y baño, cocina, 2 piezas de servicio y demás comodidades. Grandes patios, con mucho aire y mucha luz. Con un simple arreglo pueden dar una renta de $ 7.200 al año; están desocupadas y listas para tomar posesión. Visítese de 9 a 12 y de 2 a 5 p. m. Por más detalles a nuestra casa, San Martín 241. m6

EN RIO IV — EL CENTRO de la riqueza de la República, la zona agrícola por excelencia, 7.570 hectáreas de fertilísimas tierras, que forman parte de la colonia Esperanza, sobre la estación Coronel Baigorria, del F. C. C. A., divididas en 5 lotes. Uno de 2.542 hectáreas y 4 de 1.257 hectáreas, con grandes facilidades de pago. Base, 65 $ m|n.

EL LUNES 24 de marzo, a las 10 a. m. en el Gran Hotel Argentino en Río IV. Próximamente mayores detalles. Por planos e informes a nuestra casa, San Martín 241. m6

LA ESPERANZA en RIO IV, Establecimiento agrícola-ganadero con toda clase de mejoras, sobre la estación Coronel Baigorria, del F. C. C. A., con 2.523 hectáreas de riquísimo campo alambrado y dividido en potreros. Base, $ 100 la hectárea. El comprador podrá constituir una hipoteca de $ 32 oro sellado, por hectárea a 5 años, con el 7 o|o de interés, pagadero por semestres adelantados y en las demás condiciones habituales de las compañías prestamistas.

EL JUEVES 20 de marzo a las 3 p. m. en nuestra casa, San Martín 241. Este establecimiento, dada su ubicación, sobre la estación Coronel Baigorria, centro de importantísimas colonias, lo pone en condiciones especiales de explotación y que se halla también próximo a la estación Gigena. El campo por su clase de tierra y por sus ricas aguas, a poca profundidad, lo hacen apto para agricultura y ganadería, siendo especial para alfalfa y teniendo muy buenos pastos. Hay un potrero de 200 hectáreas alfalfadas en perfectas condiciones, lo que demuestra la calidad de sus tierras; está perfectamente alambrado y dividido en 10 potreros, con material de primer orden. Hay una buena casa habitación de 6 piezas, con sus dependencias, rodeada de gran jardín con verja de hierro, otras dos de 3 piezas principales y dependencias, departamento de peones, caballeriza, grandes galpones, montes de árboles frutales y forestales en cantidad, molino con tanque australiano de 500.000 litros y un sin número de mejoras valiosas que no detallamos por su extensión y que se encuentran en perfectas condiciones. Recomendamos este negocio a los hombres de capital, no sólo por su ubicación y la calidad de sus tierras, como por la forma de pago. Lo tenemos revisado personalmente y podemos ampliar cualquier información. Los interesados deben visitarlo por Coronel Baigorria. El establecimiento está libre y su posesión será inmediata. Títulos perfectos, con mensura judicial aprobada. Seña 8 o|o. Comisión 2 o|o. Por planos y datos a nuestra casa, San Martín 241. f25

*EN FLORES — CASA TRE*lles 1859, entre Monte Egmont y Monte Dinero, a una cuadra de la Avenida General Donato Alvarez, con tranvías. Base, pesos 9.200 m|n.

EL DOMINGO 16 de marzo a las 4 p. m. en la misma. Terreno de 8m66 frente al Oeste por 19m53 en el costado Este y 20m90 en el costado Sur y 8m76 en su contrafrente, consta de 2 piezas grandes y 2 chicas, baño, corredor y patio piso mosaico, jardín al frente, con cerco de pared y demás comodidades. Las escrituras deberán otorgarse por ante el escribano que designe el vendedor. Seña 8 o|o. Comisión 2 o|o. Informes a nuestra casa San Martín 241. m9

*EN LINIERS — CASA OLI*den 1637 a 1 cuadra de Provincias Unidas con tranvías y a 1 de Larrazábal con adoquinado. Base pesos 5.000 m|n.

EL DOMINGO 16 de marzo a las 3 p. m. en la misma. Terreno de 8m66 de frente por 46m84 de fondo, su edificio consta de 3 piezas, cocina, jardín al frente y demás comodidades. La escritura se otorgará por ante el escribano que el vendedor designe. Seña 8 o|o. Comisión 2 o|o. Informes a nuestro escritorio, San Martín 241. m9

*EN CAÑUELAS — IMPOR*tante remate de arrendamiento de dos fracciones de campo pertenecientes a la sucesión de Guillermo Lyall, conocidos por Los Galpones y la Estancia Lyall, divididos en lotes.

EL MIERCOLES 26 de marzo a las 3 p. m. en nuestra casa San Martín 241. Próximamente detalles, solicíten planos m9

C. A. Figueroa

CORDOBA Y BULNES 1266, Espléndida casa de 10x46, consta de sala, 8 dormitorios, comedor, cocina, w. c. cloacas, adoq. pago. Base 29.500 $. Incluso 10.000 en cédulas. Remataré

EL DOMINGO 16 de marzo a las 4 p. m. en mi escritorio Aráoz 2574.—C. A. Figueroa. v16

HUMBERTO I Nos. 1149 *y* 51 entre Lima y Salta, propiedad de gran renta, a solo 3 cuadras de Constitución, con un pequeño arreglo da 1500 $ mensuales, 28 piezas muy bien edificadas, en terreno de 17v50 de frente por 68v55 de fondo, cloacas y adoquinado pago. Base, $ 66 v. c. El edificio solo vale 60.000 $. Hay 35.000 pesos en cédulas argentinas, que puede hacerse cargo el comprador si lo desea. Remataré.

EL DOMINGO 16 de marzo, a las 4, en mi escritorio, Aráoz 2574.—C. A. Figueroa. v16

CRAMER 2850, *ENTRE N.* Huapí y Congreso, 10x34 v., jardín al frente, imitación piedra, 4 piezas, baño, cocina, w. c., galería, cloacas, adoq pago. Base $ 10.000. Para visitar esta casa de 9 a 11 a. m. con tarjeta del rematador. Remataré

EL DOMINGO 16 marzo a las 4, en mi escritorio, Aráoz 2574.—C. A. Figueroa. v16

GORRITI Y LAVALLEJA 1480, buena casa, 10x30 v., sala, 3 piezas grandes y 2 chicas, cloacas, adoquinado pago. Base 12.500 $, remataré

EL DOMINGO 16 de marzo a las 4, en mi escritorio, Aráoz 2574.—C. A. Figueroa. v16

BULNES 1456, *ENTRE GO*rriti y Honduras, casa de familia con sala y 4 piezas y caballeriza para 80 caballos, superficie 900 v. c. cloacas y adoquinado pago. Base 45.000 $, remataré

EL DOMINGO 16 de marzo a las 4, en mi escritorio Aráoz 2574.—C. A. Figueroa. v16

DEL COLEGIO 1287 *Y AL*varez Thomas, casa moderna, con mucho frente, construcción en cal, 3 piezas, cuarto de baño, cocina, w. c., galería. Base 3500 $, remataré

EL DOMINGO 16 de marzo a las 4, en mi escritorio Aráoz 2574.—C. A. Figueroa. v16

Accame y Cía.

*JUDICIAL — LUJOSO PE*tit Hotel, en uno de los barrios más lindos de Belgrano, Amenábar 1090 y Céspedes, a dos cuadras de Cabildo. Por orden del señor juez doctor Bunge, secretaría del doctor Quesada, juicio Gastón Fermepin en el expediente número 2696 f. 83. Tasación pesos 36.000. Base pesos 24.000.

EL DOMINGO 23 de marzo a las 4. Mide 8m60 (9v92) por 12m44 (14v36). Edificio moderno a todo costo hábilmente distribuído y con detalles de lujo y confort. Consta de escritorio, sala, comedor, hall, despensa, lavamanos, cocina, 2 piezas de servicio, jardín y en altos 4 dormitorios, baño y terraza, carpintería general de cedro, paneaux, zócalos de roble, parqueta, celosías metálicas mosaicos americanos, etc. Visítese de 2 a 5. Seña, 8 o|o. Comisión, 2 o|o. Informes B. Mitre 737 U. T. 60, Avenida.—Accame y Cía. v11

Manuel Fandiño

EN FLORES, A PLAZOS, amplia propiedad, calle Argerich No. 765. Edificio de 3 dormitorios, comedor, galería mosaicos, carpintería de cedro, galponcito, aguas corrientes, jardín, ricas plantaciones, a 1 paso del bulevar Avellaneda y tranvía. Mide 10x52, se impone una visita. Base $ 6.500. Seña 8 o|o. Comisión 3 o|o. Datos, Bolívar 256

EL DOMINGO 16 de marzo a las 4. m9

AVENIDA RIVADAVIA Y Argerich, casita chiche calle Argerich 541 entre Avellaneda y San Eduardo, buen edificio de 3 habitaciones, baño, mosaico, aguas corrientes, luz eléctrica, etc., a 50 metros del bulevar Avellaneda con tranvía y 1 cuadra del bulevar Nazca ambas adoquinadas. Visítese de 3 a 4 de la tarde. Base $ 4.500. Seña 8 o|o. Comisión 3 o|o. Datos, Bolívar 256.

EL DOMINGO 16 de marzo a las 4 1|2.—Fandiño. m9

José Balocchio

*Avda. RIVERA ENTRE Tha*mes y Uriarte, un buen lote de terreno de 19.39 por 51 v. con cerco de pared y vereda y adoquinado al frente. Pase para liquidar, $ 12.50 la vara, mitad a plazos, ideal lote para fábricas, depósitos o casas de renta.

EL DOMINGO 16 de marzo, a las 5 p. m., allí. Datos, Reconquista 144. U. T. 6462. v14

Sabás C. Varangot

JUDICIAL — UNA LINDA esquina muy bien edificada en esta ciudad, avenida Garay 3902 esquina Castro 1611. Por disposición del señor juez de primera instancia, en lo civil de esta capital federal, doctor César A. Campos, en los autos sucesorios de doña María Natrona de Saponaro, que tramitan en la secretaría del doctor Méndez, remataré

EL DOMINGO 16 de marzo a las 4 p. m en la misma propiedad, con base de pesos 9.389.10 m|n. que son las dos terceras partes de la tasación; la preciosa esquina arriba indicada, con una linda sala para negocio, otra habitación, cocina, todo en cal, frente imitación piedra, techos con tirantes de hierro, pisos con mosaicos en el salón y los patios cortinas metálicas en las puertas y vidrieras, luz eléctrica, cloacas, barrio adoquinado y terreno de 5.65 metros de frente al Norte sobre la avenida Garay, 10.35 metros de frente a Castro, 10.91 metros en su costado Sur, 13.84 metros en el costado Oeste y 5.95 metros en la ochava o sean 136 metros cuadrados con 77.25 centímetros cuadrados. El comprador deberá entregar en efectivo al firmar el boleto el 8 o|o. a cuenta de precio y 2 o|o de comisión. Más datos al martillero, Florida 440 —Buenos Aires, febrero 17 de 1919.—José María Méndez. m2

Guerrico y Williams

HOY

Continuación del remate del lunes

EN SALA 3

MUEBLES SUELTOS

colchones, alfombras y artículos que están en la grada.

HOY a la 1.30 p. m. HOY

en Bmé. MITRE 757

Guerrico y Williams

LA IMPRENTA, LIBRERIA y papelería de los Sres. A. R. y A. Petrocchi, Bartolomé Mitre 1575, por liquidación total del negocio, máquinas, minerva, gran surtido de tipos por series, burros, motores, transmisión, papel de buena calidad, instalaciones, mostrador e infinidad de artículos de papelería, todo en buen estado, caja registradora.

EL MIERCOLES 12 de marzo a las 3 p. m. en punto. Puede visitarse de 9 a m. a 7 p. m. Comisión 10 o|o.—Guerrico y Williams. m8

BASILIO E. CHIAPPORI

HOY - JUDICIAL
ALMACEN

860 - CARLOS PELLEGRINI - 864

A LA 1 y 30 y 8 P. M.

Los mejores lotes reservados por la lluvia

*POR DISPOSICION DEL sín*dico liquidador del concurso formado a Luis Clurana, autos que tramitan por ante el juzgado del doctor Naón, secretaría del doctor L. Herrera.

COMESTIBLES — Yerba Gato, Ñandutí, Cruz de Malta y otras, café Aguila, te Paulista, Sol, Tigre, Caridad; porotos, arvejas, lentejas, habas, garbanzos, arroz, harina, alpiste, mirasol, pasas de uva, nueces, avellanas, sal, pimienta, canela, azafrán, achicoria, hongos, velas de estearina, mariposas, dulce Noel y en tarros, tapioca, pomidoros y salsa de tomate de Villalta, trigo, Bombero y otras marcas, anchoas, manzanilla, pomada y líquido para lustrar metales, insecticida, papel, azul marca Colman y Brasso, aceitunas, cocoa, Royal, grasa de Armour y en frascos, jabón inglés y para tocador, cepillos, escobas y escobones, estropajos.

PIPETAS DE CEMENTO para fabricar lavandina, soda, cloro, sal y otros útiles para las mismas. Máquina automática para llenar sifones.

JABON Morando, Victoria, Noel y otras marcas conocidas en panes y barras con 6 meses de estacionamiento, más de 50 cajones, 60 docenas más o menos de trapos para piso, aguardiente, kerosene, Sapolio, ladrillos para lustrar metales, bolsitas de papel, mates, morrones, sardinas, salmón, ostras.

ACEITERIA — Regia instalación completa compuesta de seis grandes depósitos con su estante, escurrideras, depósito de 1.000 litros, filtros, embudos, medidas, bombas, jarras de reparto de 2 y 5 litros latas vacías, cajones, continuando con:

ACEITE para consumo en envases originales, báscula, masitera, etc.

ARMAZON — Mostrador con tapa mármol, divisiones, escritorio, prensa de copiar, caja, escaleras, tarimas para bolsas, estiba, prensa para jamón.

VINOS FINOS de Oporto, Jerez, Málaga, Champagne, Moscato, aperitivos y bebidas en general y todo lo que estará a la vista. Por informes ocurrir a mis oficinas, Lavalle 1346, U. T. 6259, Libertad. Comisión, 10 o|o. Seña a mi satisfacción y en cada lote. 1p

GANDOLFO y GRABOIS

Corrientes 1880

HOY

a las 2 y 8 p. m.

MUEBLES, PIANOS y CAMAS de bronce

REMATAREMOS al MEJOR postor, un regio piano cuerdas cruzadas y armazón de bronce Noeske, Berlín, otro armazón de bronce, cuerdas cruzadas Otto Schmidt y un regio dormitorio, citronier, uno id de roble, 10 camas de bronce, varios juegos de comedor de roble, estilo inglés y de Renacimiento, aparadores sueltos, juegos de dormitorio Luis XIV, fresca, de pino tea, roperos, lavatorios, mesas de luz, camas sueltas, mesas de comedor y de bar, sillas de comedor de Viena y norteamericanas, juego de sala, sillones, hamacas, camas al laqué, colchones de lana, cortinados, arañas, máquinas de coser, varias marcas, artículos de menaje en general, armazones, mostradores, escritorios norteamericanos y del país, cajas de hierro, bibliotecas, bañaderas, artículos de mercería, etc, etc. El 10 o|o a cargo del comprador.—Gandolfo y Grabois. U. T. 7538, Libertad.—Nota: 35 camas de bronce y juegos de lavatorio de metal. 1p

RUIZ MARCHESE Y CIA

Frente Est. Retiro 1376 P. de Julio 1378

HOY a las 2

Una máquina registradora Americana, nueva

Tomás Corrado

GRAN RESTAURANT. Recreo y orquesta Las Ranas, Cabildo 3747, remataré

EL MIERCOLES 12, a la 1 30: piano alemán 3 pedales, 120 sillas art-nouveau de hierro para vereda o jardín, mesas mármol y cedro, 70 sillas bar Koon, 3.000 $ en mercaderías nobles y un importante detalle que anunciaré el miércoles. Se admiten ofertas en globo o a balance, casa antigua, alquiler barato. Venta por retirarse del comercio, Visítese y tratar Rodríguez Peña 87.—Corrado, U. T. 2634, Libertad. v11

Ramos Rodríguez y Cía.

MOBLAJE

HOY, A LAS 2.30 DE LA tarde, remataremos todos los regios muebles y adornos, fantasía, por ausentarse a Italia el doctor A. Carevari con su familia, en su casa Victoria 1857, venta sin base, hay que vender. Un regio piano cruzado gran formato de concierto, rico juego sala forrado en lampás de seda, linda jardinera y espejo, regia araña eléctrica maciza, bronces estilo francés, cortinados, espléndidos cuadros óleo, bonita vitrina importada, bibelot artístico, figuras bronce, 2 ricos jarrones, 2 ricas piezas porcelana francesa, mesa de centro, garnituras, 3 pz. columna onix y bronce, columnas doradas, columnas mármol y bronce y varios adornos. El regio comedor, sillas tapizadas búfalo, 3 pz. Rostchild búfalo, lozas, cristales, metales finos, araña, cuadros óleo, macetas, cortinas, espejo dorado, tintero, juego de metal plateado, potiches Japón y varios objetos. El gran dormitorio, algo rico, colchones lana, juego lavatorio metal, jueguito 8 pz. tapizado, araña, regios cuadros óleo, biblioteca, sillas, etc. Otro dormitorio caoba, marquetería y aplicaciones bronce, colchones, guardarropa con lunas, sillas, cuadros, arañas y varios mueblecitos, Juego vestíbulo, percha y demás, todo a la vista. Comisión, 10 o|o. 1p

REMATE — QUINTIN ALFONSIN — CALLE SARMIENTO 1646

CONFITERIA

RESTAURANT **BAR** LECHERIA
ALMACEN PANADERIA
CIGARRERIA **BILLARES**
PELUQUERIA

HOY

PARA TODOS NEGOCIOS— Regios y lujosos armazones, estanterías, espejos, mostradores, billares, puertas cancel, zócalos con espejo, jardineras, barandas, vitrinas, cortinados, 4.000 sillas claras y oscuras, 1.000 mesas, máquinas café, heladeras vasoras, relojes, cocinas, fideras, balanzas, básculas, máquina fiambres, embotellar, caja registradora, trasparentes, estibas, planchas cascos, molinillo café, aparejos, letreros, parantes, depósitos aceite, escaleras, banquitos, fiambreras, mostrador estaño, jamoneras, medidas, tarros, campanas, cortinas, mostrador, vidriera, mesas sastres, cigarreras, vidrieras calle, bancos lustrar, paneras, masiteras, instalación lechería, mostrador mármol, máquinas heladas, conservadoras, mesas, sillas hierro, bañomaría, toilette peluqueros, lavatorios aguas corrientes, sillones, biombos, servicio de metal, cristal, loza, artículos bazar, etc., remataré

HOY, a las 3, Sarmiento 1646.—Alfonsín.

ESCRITORIOS, TABIQUES, cajas de hierro, prensa copiar, mostrador, carandilla, etc., remataré

HOY, a las 3, Sarmiento 1646.—Alfonsín. 1p

Fsco E. SPINA

¡HOY! — INSTALACIONES, útiles y servicio para confiterías, bars, restaurants, casas de modas, panaderías, despensas, lecherías, etc. Registradora National flamante, máquinas Express, billares, cortadora fiambres, mesas, sillas, vitrinas, fiambreras, heladeras, armazones y mostradores de roble, fresno y cedro, divisiones, barandas, cajas de hierro, prensas de copiar, vidrieras calle, bañomaría, máquinas café, tabiques, mostradores y vaseras de estaño, básculas de 100 a 1.000 kilos, balanzas Toledo y de platos, cortinados, servicio de metal, loza y cristalería, conservadoras, máquinas hacer helados, tarros confitería y todo lo necesario para dichos negocios.

HOY, a las 3 p. m., Corrientes 1427.—Spina 1p

Angel Valsechi y Cía.

Del Dr. A. MEDINA

SU REGIO MOBLAJE — LO remataré

ESTA TARDE, a las 2.30, todo casi sin uso y en su mayoría importado por el mismo. Venta urgente de un regio piano concierto alemán de la casa Breyer, bonito juego sala dorado, buenos cuadros al óleo y grabados, vitrina, bibelots, arañas, cortinados, buenos bronces, porcelanas, mármoles, terracotas, etc., escritorio completo todo en roble, adornos, gran dormitorio roble citronier y bronce, otro id roble, muebles sueltos, etc., soberbio comedor caoba, marquetería y bronce, bombé, sillería y juego Rothschild, haciendo juego, tapizado en búfalo, juego mesa, id de cristal, reloj, metalero, metales, cubiertos, carpetas felpa, menaje, etc., piano estudio, vitrola con 150 discos, costó 800 $, hoy por lo que den, juego vestíbulo, máquina coser, caja hierro argentina, etc. Comisión, 10 o|o. Hoy a las 2.30. 1p

Guillermo Gowland y Cª

REMATES SEMANALES — LOS MIERCOLES Y VIERNES: comestibles y bebidas, ferretería, tienda, artículos rurales, etc., a la 1 de la tarde, en nuestra casa, Bolívar 351 al 361. perm.

*ARPILLERA. ¡SIN AVE*rías! 205 piezas arpillera de 7 onzas. En nuestra casa, 361 Bolívar 361.

EL MIERCOLES 12 de marzo a las 2.30 p. m., se rematarán en lotes, por cuenta de quien corresponda y con intervención de una casa consignataria. Seña 30 o|o.—Guillermo Gowland y Cía. m9

CHAPAS LISAS. ¡AVERIAS! 515 chapas hierro galvanizado liso No. 26, de 3x7 con 4.107 kilos y 169 chapas hierro galvanizado liso No. 24, de 3x7 con 1.724 kilos. En nuestra casa 351 Bolívar 361.

EL MIERCOLES 12 de marzo a las 2.30 p. m. se rematarán en lotes, por cuenta de quien corresponda y con intervención de seguros. Seña 30 o|o.—Guillermo Gowland y Cía. m9

CASCOS ROBLE ¡Averías!— 7 cascos y 700 fondos para cascos (más o menos). En nuestra casa, 351 Bolívar 361.

EL MIERCOLES 12 de marzo, a las 2.30 p. m., se rematarán por cuenta de quien corresponda y con intervención de seguros. Seña, 30 o|o.—Guillermo Gowland y Cía. m11

PERCLORURO DE HIERRO. Averías. 5 cascos de percloruro de hierro. En nuestra casa, 361 Bolívar 361.

EL MIERCOLES 12 de marzo, a las 2.30 p. m., se rematarán por cuenta de quien corresponda y con intervención de seguros. Seña, 30 o|o.—Guillermo Gowland y Cía. m11

ARTICULOS RURALES' — Chapas canaleta de 6 a 12 pies, rollos alambre púa y liso, tranqueras doble cricero de lapacho, postes cuadrados, alambre tejido varias medidas, tanques australianos, bebederos galvanizados y curupay, rollos de soga, varillas, caños, guarniciones pecheras, maderas, anteojeras, portones, tejido, postes quebracho, rollos goma, y otros artículos, etc. En nuestra casa, 351 Bolívar 361.

EL MIERCOLES 13 de marzo, a las 2 p. m., se rematarán en lotes al gusto de los compradores. Seña, 30 o|o — Guillermo Gowland y Cía. m11

Pastor Mora

MAÑANA

(AUNQUE LLUEVA)

A las 8 a. m. y 1 p. m. (HASTA TERMINAR)

Ferretería, Pinturería y Bazar

PEDRO GOYENA 301 esq. VIEL

Todas las existencias incluso las instalaciones.

Miguel A. Sáenz

COMO JUDICIAL — HOY MARTES a las 3 p. m., todas las existencias de la kermesse ubicada calle Cavena 1970, esquina avenida San Martín, consistente en maderas, tirantes, tablones, 200 chapas y medias chapas cinc, nuevas y usadas, instalación eléctrica, lamparillas, aisladores, etc. Máquina cinematográfica marca Pathé, juegos de hamacas quioscos, mesas, sillas, etc. Seña, 10 o|o. Comisión, 10 o|o. Por más informes, en el mismo local o en mi escritorio, galería Güemes 214, 2o. piso. 1p

V. S. Vinelli y Hno.

Corrientes 2791. U. T. 1557. Mitre

COMERCIANTES

HOY a la 1.30

Corrientes 2791

Remataremos un gran stock de mercaderías generales, comestibles, bebidas, tienda, rurales, etc., en lotes para comerciantes. Para los compradores de la campaña la casa se encarga del embalaje y remisión a destino.

V. S. VINELLI y Hno.

Aduana de la Capital

EL DIA 14, A LAS 3 p. m. EN Catalinas Sur, calle Necochea 340. Serán vendidas, por orden del señor administrador don Antonio Lozano, 1.004 barricas tierra romana, provenientes de avería. Y a las 4 p. m. en la calle Pedro Mendoza 3647. Serán vendidos 4 caballos. Seña 20 por ciento. Sin comisión. Para más informes a la oficina de remates. v14

AYERZA CULLEN & SEOANE

Socios: Isaac Ayerza, Huberto Cullen Ayerza, Ramón M. Seoane

LOS LUNES Y JUEVES, A la 1 de la tarde, remate de comestibles, bebidas, ferretería, artículos rurales, tienda y mercería. En nuestra casa, Defensa número 183 al 193. perm.

151 TIRANTES HIERRO doble T, de 15, 20, 24 y 55 con 12.700 kilos, en el local Puentecito 2434, a dos cuadras del puente de Barracas.

EL MARTES 11 de marzo, a las 3.30 p. m., se rematarán en lotes por cuenta de quien corresponda. Seña, 20 o|o. Comisión, 10 o|o.—Ayerza, Cullen y Seoane. m7

*IMPORTANTE — 80 CAJO*nes artículos enlozados con 15.036 piezas palangana, jarras, cafeteras, filtros, azucareras, sartenes, tazas, porta-viandas, fuentes, parrillas, budineras, ralladores, embudos, palitas, hervideros leche, cucharones, espumaderas, jaboneras, coladores, sartenes dos asas, etc. etc. Artículos sanos y en perfecto estado. En nuestra casa, 183 Defensa 193.

EL JUEVES 13 de marzo, a las 2 p. m., se rematarán en lotes a gusto de los compradores, por orden de una casa introductora y por liquidación de existencias. Seña, 20 o|o. Comisión, 10 o|o.—Ayerza, Cullen y Seoane. m7

220 BULTOS FERRETERIA —Artículos sanos y averiados: fichas y bisagras surtidas, hojas sierra carpintero, martillos, serruchos, armazones para sierras, barrenos, mechas, escuadras y falsas escuadras Goldemberg, tornillos banco, terrajas plomadas y cucharas albañiles, compases, llaves fijas, mechas punta diamante, resortes puerta, perillas cama, raspas herrero, limas, guardacabos, motones, prensas carpintero, pinceles, frenos, tostadores café, remaches, máquinas hacer helados, cabos para mazas, esmaltes Sapolín, tiros rifle, máquinas carga cartuchos, bigornias, azadas Collins, polvo bronce, candados, navajas afeitar, canillas bronce, bocallaves bronce, peladoras papa, treves, roldanas, horquillas e infinidad de otros artículos del ramo. En nuestra casa, 183 Defensa 193.

EL JUEVES 13 de marzo, a las 2 p. m., se rematarán en lotes por orden de una casa introductora y por cuenta de quien corresponda. Seña, 20 o|o. Comisión, 10 o|o.—Ayerza, Cullen y Seoane. m7

HOY

A las 2 p. m.

IMPORTANTE

496 ARADOS SULKY'S y Máquinas agrícolas

Ayerza, Cullen & Seoane

IMPORTANTE 2.o REMATE de máquinas agrícolas nuevas: 332 arados sulkys de 1, 2, 3 y 4 rejas, 85 arados de 1 reja de maceras y con avantren, 20 rastras de 12 y 16 discos lisos y cortados, 51 aporcadores, cultivadores, escardillos, surcadores, extirpadores y viñadores, 9 máquinas sembradoras al vuelo, etc., etc. En el local Puentecito 2434 a dos cuadras del Puente de Barracas.

EL MARTES 11 de marzo a las 2 p. m. se rematarán en lotes a gusto de los compradores, entregándose puestos sobre vagón o a bordo, por orden de una casa introductora y por liquidación total de existencias. Seña 20 o|o. Comisión 10 o|o.—Ayerza, Cullen y Seoane. m8

21 FARDOS ESTERILLA (ratiana). Averías. En nuestra casa, 183 Defensa 193.

EL JUEVES 13 de marzo, a las 3 p. m., se rematarán en lotes a gusto de los compradores, por orden de American Trading Company Inc. por cuenta de quien corresponda y con intervención de los señores F. C. Chevallier Boutell y Son, agentes del Lloyd, llegados en el velero "Alfhild". Seña, 20 o|o. Comisión, 4 o|o.—Ayerza, Cullen y Seoane. m10

Agustín P. Taurel y Cía.

(Sarmiento 1118)

*INAUGURACION de NUES*tros remates de invierno, 5 juegos sala dorados, piano, regios dormitorios de caoba maciza y de roble, preciosos comedores distintos estilos, varios juegos de cuero para escritorio, ricos cortinados y doseles, sillas, guardarropa, escritorio, bibliotecas, cajas de hierro, muebles sueltos, adornos, lavatorios de metal y 20.000 $ en artículos de tienda para particulares y negociantes, carruajes, guarniciones y una enormidad de artículos que están en exposición y se rematarán al mejor postor.

EL MIERCOLES 12, a las 3 p. m. y 9 de la noche, en nuestro salón de ventas. v12

RAVIER Y GONZALEZ

EN NUESTRA CASA CHACABUCO 138

EL MIERCOLES 12 A LA 1.30 EN PUNTO

IMPORTANTE - REMATE

POR CUENTA DE FABRICANTES ESPAÑOLES, INGLESES Y NORTEAMERICANOS

30.000 DOCENAS ARTICULOS DE BONETERIA

Como, ser: 3.500 docenas camisetas, 7.500 docenas medias señora, 2.600 docenas medias largas para niña, negras, 12.000 docenas calcetines para hombre, 3.800 docenas calcetines para niño. Gran stock de toallas, colchas, carpetas, pañuelos, delantales, tiradores, tijeras y cintas. TEJIDOS: Bombasíes, moletón, franeletas, pongée, etc, etc.

Al mismo tiempo, una MERCERIA, por orden de su dueño, que no se detalla por su gran extensión.

v12

Andrés R. Galimberti

*MATERIALES DE CONS*trucción y artículos para constructores. Calle Bacacay 661. Sin base y con orden de liquidar, remataré

EL JUEVES 13 de marzo a la 1.30 p. m. 2.000 Mt. DE TIRANTES tea 3x3, 3x4, 3x6, 3x9, 6x9; vigas madera dura de 8x8 y 12x12, buen lote de tablones madera dura y otras 3.000 mt machimbre tea 1|2x6, zócalos, contramarcos, tirantes madera dura, 100 tablones albañil, machinales chapas canaleta, postes y varillas para alambrado, 60 carretillas, tanque, báscula, 50 puertas y ventanas completas, portones columnas para galerías, celosías, rejas, balcones, cordón granito, cables, carro corto, chatita automóvil Dion Bouton 12|16 americana, y todo cuanto en breve detallaré. Datos y prospectos, a mi oficina Lavalle 1344; U. T. 660, Libertad.—A. R. Galimberti. 1p

CARPINTERIA MECANICA y corralón de maderas importante, Loria 51, con orden terminante, sin base, remataré

EL DOMINGO 16 de marzo a la 1.30 p. m. SIERRA SIN FIN DE 1 Mt, CILINDRO PANHARD, garlopa y cepillo de 0.60 cent., buen tupí, sierra sin fin chica, barrenadora, máq. automática afilar sierras, piedra esmeril, ejes y hojas para sierra circular, y sin fin, cilindro de 3.30 mts. para doblar chapa lisa, otro cilindro para chapas, tanques australianos, cortadora Weingarten, punzonadora ídem máquina agujerear, morsas, bigornias, fraguas, aparejo automático, juegos terrajas, 3 MOTORES ELECTRICOS, C. CONTINUA, de 8, 7 1|2 y 1 HP. Siemen Schuker trasmisiones, poleas, correas e instalación fuerza motriz 50.000 PIES DE PINO BRASIL, 25.000 PIES madera dura en tablones, 10.000 pies cedro paraguayo, tirantes tea, pino y madera dura, 150 puertas y ventanas de cedro nuevas, tablas de spruce, tranqueras, caños galvanizados, techo, de chapas canaleta, hierros varios, motor a tracción Avance, 40 HP, para trilladora, en buen estado, y caldera horizontal Ruston, sobre ruedas. Datos y prospectos, a mi oficina Lavalle 1344; U. T. 660, Libertad.—A. R. Galimberti. 1p

Carlos E. Simoes

HOY

*DEL TALLER DE SOMBRE*ros de la calle Suipacha número 877.

HOY 11 de marzo, a la 1 30 de la tarde, remataré todas las existencias de este negocio y según detalle. Sombreros de paja, galeras, bolsas de papel, pajas de fantasía, cajas, herramientas, formas, hevillas, cabeza de máquina para coser sombreros de paja, estufa, planchas, herramientas, escritorios, bancos, mesas, araña, instalación luz eléctrica, heladera, armazón con hojas vidrieras, cocina económica, puertas de roble y cuanto esté a la vista el día del remate, por más datos a mi escritorio, Talcahuano 556, U. T. 5145, Libertad. Seña a satisfacción. Comisión 10 o|o. Al comprador. v11

NICOLAS VILLA

En mi casa PERU 155

El miércoles 12 de marzo

a la 1 p. m.

IMPORTANTE REMATE

Por liquidación de una partida de tejidos, remataré [illegible] piezas varias en los siguientes artículos: kambronas, casimires, tartanes [illegible], franeletas, bombasíes, moletones, zephyres, percales, cotines, [illegible], corderoy, bri[illegible], nes, etc., etc.

A CONTINUACION

por cuenta de una fábrica 3.000 docenas camisetas surtidas de lana y algodón para hombres y niños.

AL CONTADO

Comisión 10 o|o. a cargo del comprador v12

LUIS B. BERUTTI

Imprenta y Librería importante

BOLIVAR 1189

HOY martes

a la 1.30 p. m.

REMATARE SIN BASE por orden y cuenta de sus dueños

LIBRERIA — [illegible] grandes para comerciantes en artículos del ramo; 1.500 anotadores, 500 talonarios, 10.000 forros cuadernos, 10.000 tarjetas y sobres surtidos, 10.000 cuentas, libros en blanco, cuadernos, novelas, plumas, lápices, 10 resmas papel seda, 1.000 reglas etc.

IMPRENTA, a [illegible] p. m.—Gran guillotina Krause, modelo automática y a vapor casi nueva, [illegible] máquina Sterling, nueva a pedal, para redondear y agujerear puntas, 100 cajas tipos surtidos modernos, 4 burros norteamericanos, clisés, cuadrados, espacios, números, signos, puntos ligados, etc., útiles para encuadernación, trasmisiones, poleas, [illegible] Motor 3 HP. Marelli, c. alterna, 4 mesas trabajo, recortes.

MUEBLES y UTILES — A las 3.30 p. m. Gran altillo pino tea con baranda y escalera, mide 8x3, tabique con vidrios ingleses 8x3, archivo norteamericano roble 20 cajones, armazón pino tea con altillo y baranda, mide 6x6 adaptable para tienda, sastrería, zapatería, etc., armazón pintado, 10 hojas vidrieras, mostrador, vidriera calle con parantes, vidriera [illegible], instalación eléctrica, [illegible] a la vista. Comisión [illegible] datos. Montevideo 370, U. T. [illegible] Libertad.—Berutti 1p

C. Vilches y Cía.

HOY Aunque llueva

*ALMACEN Y BEBIDAS, Sal*guero 1565, a la 1 p. m. sin retirar lote. Armazón, mostradores, balanza, fidera, heladera, gran toldo, arroz, azúcar, querosene, jabón, aceite Bau, Cotone y otros; chocolate, garbanzos, porotos, conservas varias, bacalao, velas, grasa y muchísimo más. Gran cantidad en botillería extranjera. Más datos, Belgrano 1684. No faltar hoy a la 1 p. m. 1p

A. BINAGHI & C.

HOY—170 BEBEDEROS DE hierro galv. y madera de 2.50, 3, 4.30 y 5 metros de distintos anchos, 68 chapas para tanques australianos, nuevas y usadas, de 1.20x3 metros, [illegible] metros de caños galvanizados para desagüe de varias medidas, 76 baldes volcadores, 4 molinos con sus torres, 12 represas de [illegible] litros, 5 carros aguateros, 76 [illegible] para haciendas, en lotes a opción de los compradores.

HOY MARTES a las 2 p. m. v11

*18.600 VARILLAS de MADE*ra para alambrados [illegible] id de hierro 1 agujereadas, 953 rollos de alambre galvanizado liso y de [illegible] negro, para enfardar de distintos números, [illegible] tranqueras de lapacho y madera dura [illegible] varias medidas con sus postes correspondientes, 1.250 torniquetes dobles y cajón, [illegible] postes de quebracho colorado y algarrobo [illegible] metros alambre tejido para cercos [illegible] cuadernos de varios altos, 250 palas usadas, [illegible] docenas de horquillas y rastrillos, [illegible] sulkys, guarniciones, yuguillos, tiros de cadena, balancines, cabezadas con freno y pecheras, 400 latas de aceite mineral y de patas Flescoral, bleck, acaroína y grasa para carro y muchos otros artículos para estancieros, chacareros y agricultores, en lotes a opción

HOY MARTES a las 2 p. m. v11

*1.600 POSTES DE QUEBRA*cho colorado 4x4x[illegible]0 metros con punta diamante, en lotes a opción por cuenta de un obraje.

HOY MARTES a las 2 p. m. v11

94 PUERTAS VIDRIERAS de 1 hoja con y sin banderolas, nuevas en perfecto estado y 33 ventanas varias id. En lotes a gusto de los compradores

HOY MARTES a las 2 p. m. v12

28 BASCULAS NUEVAS DE 400, 500 y 1.000 kilos, 70 carretillas de madera, 110 clavos para herrar, 66 rollos de alambre tejido de 40 metros cada uno, 700 kilos hilo coser bolsas, 135 cajones de antisárnico, 12 cocinas económicas, 1.950 kilos cabo sisal de varias medidas, 340 metros goma para regar y muchos otros artículos que estarán a la vista.

HOY, HOY MARTES [illegible] p. m. se rematarán en lotes [illegible] de los compradores, en nuestro [illegible] a la playa Constitución [illegible] 15 o|o.—A. Binaghi y Cía. v11

Naón y Bustillo

680 B. Mitre 580

*RICOS MUEBLES EN nues*tra casa, Bmé. Mitre 580. Dormitorio inglés de caoba y marquetería, de 3 cuerpos, comedores Luis XVI, caoba, marquetería y bronce con orientalerías y sillas; juegos de sala dorados y de nogal, mesa de centro y columnas doradas, comedor nogal tallado y roble con sillas de vaqueta, dormitorio de fresno con camas gemelas, camas, camera de bronce, dormitorios de cedro y de nogal, escritorios cilindros y ministros de roble, escritorio ministro de caoba, caja hierro Bosch, juego de escritorio de búfalo, juegos de roble, bibliotecas, reloj de pie de roble, comedor jacobino de roble, con sillas, roperitos ingleses de caoba y de roble, juegos de vestíbulo de mimbre y al laqué, cómodas caoba, chiffonier antiguo, sofá caoba, arañas eléctricas, cortinados, alfombras, columnas de roble, jardineras de bronce, bañaderas y lavatorios enlozados, heladeras roble, guardarropas, armarios pino, dormitorios pino tea, juegos de cubiertos de Christofle, juegos de mesa de porcelana, juego de cristal, escritorios de nogal, sillas fantasía, costureros antiguos, mesitas, adornos para comedor, artículos de fantasía y un gran surtido de muebles sueltos que estarán a la vista.

EL MIERCOLES 12 de marzo a la 1 de la tarde y 8 de la noche, en nuestra casa Bartolomé Mitre 580. Comisión 10 o|o.—Naón y Bustillo. U. T. 3908, Avenida. v12

BARIZTEGUI & Co.

BOLIVAR 336

HOY a las 2

LONAS, TALABARTERIA COMESTIBLES; BEBIDAS RURALES, FERRETERIA, etc.

Remataremos en BOLIVAR 330|36

Banco Municipal de Préstamos

*SUIPACHA ESQUINA VIA*monte. Sucursal número 1, Rivadavia 2569. Sucursal número 2, B. de Irigoyen 1459. Sucursal número 3, Vieytes 1383. Agencia A., Esmeralda 482; Agencia B., Corrientes 1363; Agencia C., Rivadavia 1072; agencia D., Santa Fe 2502. (Las agencias para préstamos sobre alhajas únicamente).

EL DIA 11 de marzo, a la 1 de la tarde, se procederá a rematar los empeños vencidos, correspondientes a la casa central, sucursales 1, 2 y 3, y agencias A. B. y C. consistentes en un gran número de alhajas de toda clase y valor antiguas y modernas, revólveres y pistolas de todos los sistemas y calibres, escopetas, máquinas de escribir, pianos, pianolas, instrumentos de música, artículos de bazar, valijas, relojes de pared, ropas, máquinas de coser, etc. Las alhajas se hallarán en exhibición en el local de la avenida de Mayo 1073, los días 1, 5, 6, 7, 8, 10 de marzo. Orden de venta: del 11 al 14 de marzo, inclusive, alhajas. Día 15: armas en general, anteojos de campo y carrera, aparatos fotográficos, microscopios, niveles, cajas de compás, máquinas de escribir, valijas, máquinas de coser. Día 17: instrumentos de música, artículos de bazar, relojes de pared, libros. Día 18 y subsiguientes hasta la terminación del remate, ropas. Remate de muebles. El martes 25 de marzo a las 9 p. m., se procederá a vender en subasta pública las prendas correspondientes a los empeños vencidos numerados hasta el número 3079, consistentes en juegos de escritorio, comedor, dormitorio, sala, escritorios, pianos y objetos sueltos. Exhibición los días 24 y 25 de 11 a 5 p. m. en nuestro local. Avenida de Mayo 1073.—Buenos Aires, febrero de 1919.—El secretario.

*JUDICIAL — VARIOS JUE*gos de dormitorio, de comedor, sala, escritorio, artefactos, ropas y diversos objetos que adornan la casa Rodríguez Peña número 31, primer piso, serán vendidos en remate público, por orden del señor juez doctor Pedro V. Meléndez, secretario doctor Juan C. Delheye, en el expediente Brecka o Brekova doña Nelia, su juicio ab intestato.

EL DIA 15 de marzo a las 3 p. m. en el local citado. La exhibición comenzará el día 10 de 2 a 5 p. m. m9

M. Koban y Cía.

Av. de Mayo 1158

ESTA NOCHE

A LAS 8.30

MUEBLES

Frente al París Hotel

REMATAREMOS SIN BASE al mejor postor. Rico juego dormitorio caoba y bronce, 3 cuerpos desarmables con lunas interiores, otro citronier, 4 grandes dormitorios poco uso, roble norteamericano con 3 espejos, 17 más en cedro, nogal y pino, soberbios comedores citronier y caoba con bronces, algunos con vitrinas laterales, otros bombé, 7 más en roble, cedro, nogal y pino, mesas, sillas, guardarropas, camas de bronce, colchones, alfombras, juegos de sala, vestíbulos mimbre, suntuoso juego hall nogal macizo ricamente tallado, estilo gótico, escritorios norteamericanos, a persiana y ministro, archivos, bibliotecas, cajas de hierro, 28 tamaños distintos, dos cajas bancarias de 1.10 por 2.20, juegos de cuero varios estilos, arañas eléctricas, veladores, fantasías y una infinidad de lotes sueltos que se hallan en exposición en nuestros salones, Av. de Mayo 1166 y Victoria 1161, hasta la hora del remate.

ESTA NOCHE, a las 8.30. 1p

LIBROS! LIBROS! LIBROS! americanos, derecho, historia, literatura, arquitectura, entre ellos obras agotadas y fuera de comercio, diccionario enciclopédico Hispano-Americano 28 tomos, Historia del Mundo, obras famosas, obras de Sarmiento, Alberdi, Tolstoy, Dante, Cervantes, Shakespeare, Schiller y 1.500 tomos más de los mejores autores, todo bien encuadernados. Se rematarán

MAÑANA MIERCOLES a las 8.30, en nuestro salón, Avenida de Mayo 1168.—M. Koban y Cía. Solicíten catálogo. U. T. 2496, Libertad. 1p

Eduardo D. Fabro

MAQUINARIAS, MOTORES, accesorios, remataré, calle Santa Fe 1747.

EL VIERNES 14 de marzo, a la 1.30 en punto, 60.000 pesos en materiales para industriales en general y que en parte detallo:

MOTORES ELECTRICOS desde 1|16 hasta 30 HP, corriente continua y alternada de 220 a 440 volts, 110 volts, dínamos de varios voltajes, montacarga completo con motor 10 HP c. a. 440 volts

CABLES ELECTRICOS de 30, 40, y 50 m|m., bombas centrífugas y a pistón de varios tamaños, correas de cuero y balata para trilladora, ventiladores de techo y pared, artefactos eléctricos

DISCOS DE SIERRAS CIRCULARES, de 50 a 1.10, máquinas para herreros, punzonadora, cortadora, agujereadora, tornos de banco, tarrajas de 1|4 a 3 pulgadas.

CAÑOS DE HIERRO GALVANIZADO de 1|2 hasta 3 y 1|2 pulgadas, codos y tes para caños electricidad

MAGNETOS, MADERAS, CHAPAS, mangueras, llaves de paso, un gran lote de accesorios para automóviles e interminable cantidad de materiales para industriales que estarán a la vista

ORDEN TERMINANTE DE VENDER sin base y por lo que den, garantizando el estado y condiciones de los materiales. Comisión, 10 o|o. Seña a satisfacción. Más detalles en el mismo o en mis oficinas, Lavalle 645, U. T. 6607, Libertad. (No confundan). v12

— Méndez y Bollini —

TIENDA—50 DOCENAS DE medias seda para hombre y señora, bramantes, uso doméstico, camisetas de frisa invierno, calzoncillos, pañuelos, pantalones, bombachas, toallas, medias niño largas, y muselina seda, ponchos, colchas, etc., se remataran

EL MIERCOLES 12 de marzo a las 2 p. m. en nuestra casa Bolívar 260. v13

Juan B. Constenla y Cía.

HOY

A las 3 de la tarde

BARTOLOME MITRE 2740

BUENOS

MUEBLES

REMATAREMOS, POR orden del síndico liquidador, señor Bernardo Bevilacqua, y cuenta de acreedores, más de 40.000 $ en buena mercadería. Dormitorios: 11 el. citronier, caoba, roble y cedro. Comedores, 12 id id; 18 juegos cuero para escritorio, de todos gustos, salas doradas; vestíbulos, muebles sueltos, 2 grandes espejos con marco dorado de 350x150. Recomendamos al que necesite buen mueble.

HOY a las 3 p. m. Comisión, 10 o|o.—J. B. Constenla y Cía. 1p

Vernengo y Abreu

HOY

A las 2.30 y 8.30

MUEBLES

Adornos y objetos varios

PARA COMERCIANTES y PARTICULARES

ESMERALDA 55 69

MUEBLES, EN NUESTRA casa, Esmeralda 55|69. Buen comedor inglés de 18 piezas con mesa a manivela, varios otros muy modernos de varias clases dormitorios estilos Luis XIV, XV y XVI, varios pino tea, juegos de sala con finas tapicerías, juegos para hall, estatuas, arañas de bronce y cristal, escritorios cilindro y ministro, cuadros, camas bronce, espejos, guardarropas, varios roperos antiguos de caoba, mesas luz id, cama antigua, caoba, gran armario caoba con espejo, sillas de Viena, colchones lana, camas de hierro, varios comedores Renacimiento, dormitorio bambú, estantes, máquinas coser, chaise-longues, perchas hall, fonógrafos, monaje, artículos de fantasía y bazar, sillones, muchos muebles sueltos y objetos varios especiales para comerciantes y particulares.

HOY, a las 2 30 de la tarde, continuando a las 8 30 de la noche, en nuestra casa. Esmeralda 55|69. Comisión, 10 o|o.—Vernengo y Abreu. 1p

Mariano Salabert

*DOS BILLARES COMPLE*tos, remataré

HOY MARTES a las 2, Victoria 654, comedores importados y del país, en caoba, roble, pitchpin, good satin, etc. Dormitorios con aplicaciones de bronce, Luis XV, XIV y art nouveau. Roperos y lavatorios sueltos, camas laqué y bronce, bibliotecas, escritorios, sillones y sillas Viena, roble, cedro y haya, etc., juego de sala tapizado en terciopelo de Génova, arañas, cuadros, caja de hierro Vetere y otras marcas, mesitas fantasía, colchones de lana, vestíbulos, espejos, objetos de bazar, tienda y demás.

HOY MARTES a las 2 de la tarde en mi casa, 654 Victoria 654. 1p

F. Miguens Rey

HOY

A las 2.30 en punto

REMATE QUEMAZON

PARA COMERCIANTES PARTICULARES PICHINCHEROS

EN CARLOS PELLEGRINI 71

¡Nadie falte!

LEA: GRAN LIQUIDACION por cuenta de remitentes: mostradores cedro, roble y pino, grandes y chicos, vidrieras calle, guardarropas, armario tintorería, cómodas, toilettes, roperos, heladeras, americanas de familia, otras cedro para negocio, cafeteras, bañomaría, tarros lechero, vitrinas, fiambreras, jaulas, macetas, lozas, adornos, trozos linoleum, letreros luminosos, ventiladores de pared y techo, estufas, básculas, balanzas, cuadros, marcos, espejos, billar de carambola, armazón y mostrador cedro bar, mesas sastre, juegos sala, sillas, columnas, artefactos eléctricos, comedor completo, horno lechón, cocinas económicas y a gas, generador de acetileno, depósitos aceite y kerosene, divisiones maderas, tirantillos y tablas, vinos finos, hierro-quina, jerez-quina, moldes y útiles para helados, conservadora y todo lo que está en exposición, que recomiendo visite y concurra a ganarse el día a mi casa, C. Pellegrini 71.—F. Miguens Rey. 1p

V. L. Caccuri

HOY — AUNQUE LLUEVA. peluquería Alberti 780, con espléndido toilette Luis XV de 3 cuerpos flamantes, lavatorio, sillones, sillas, estufa, letrero luminoso, máquina masaje, niquelado, toallas, perfumería, etc., remataré

HOY MARTES 11, a las 3 p. m. Informes, a mi escritorio, Lavalle 1452. U. T. 5444, Libertad y Viamonte 641, depo. 4 v11.

Ruiz Saavedra y Cía.

HOY — 50 BOLSAS ARROZ, azúcar, garbanzos, porotos, sardinas, conservas, pasas de uva, orejones, saracas, duraznos al natural, galletitas, caramelos, azul, anchoas, aceites, aceitunas, café, te, yerba, higos, pastillas, nueces, almendras, quesos y varios. 1p

*HOY — 360 ROLLOS ALAM*bre de púa y liso 300 metros tejidos, 15 tranqueras, 15 bebederos, 2 máquinas embotellar, cajas de hierro, tanques australianos, chapas de cinc, caños galvanizados, postes de quebracho colorado, aceite mineral, arados, pecheras, anteojeras guarniciones para sulky, lazos, cabezadas y riendas, bozales, palas y más de 200 renglones de artículos rurales. 1p

HOY — 500.000 LISTONES de pino spruce para yeseros, enrejados, glorietas, etc., en nuestra casa, P. de Julio 1376 y 1376, a gusto de los compradores.—Ruiz Saavedra y Cía. 1p

Massa y Sívori

555 SARMIENTO

HOY
MUEBLES

A LAS 3.30 p. m.

REMATAREMOS SIN BASE y al mejor postor. Rico juego dormitorio Thompson, 7 piezas, 2 juegos de caoba 3 cuerpos, finísimos y 20 juegos más de roble, cedro y marquetería, comedor caoba, 16 juegos más de roble, cedro y marquetería y un gran juego Renacimiento, 3 juegos sala finos, vestíbulos roble, laqué y mimbre, 5 juegos para escritorio muy finos de cuero, escritorio a cortina importado, varios otros ministro y sanitarios, mesas para máquina y prensa copiar, percheros y sillas para escritorio, un buen piano francés, gran orquestrión, artefactos eléctricos, heladeras, camas de bronce y laqué, calefón de baño completo, colchones de lana, cuadros finos, cortinados, objetos de adorno y gran cantidad de muebles sueltos y objetos varios. Comisión, 10 o|o.—Massa y Sívori 1p

M. Petruschansky

MAÑANA

*BAZAR, MENAJE y JUGUE*tería, Independencia 601, remataré a la 1 p. m., en punto, este negocio, bien surtido con mercadería del día, todo sin base y sin retirar lote. Comerciantes, no falten, toda la mercadería está loteada en lotes grandes. Mañana daré los detalles. Más datos a mi oficina, Lavalle 2676. Comisión, 10 o|o. Y señora.—M. Petruschansky 1p

Tomás Comas

Bolsa de Comercio

EL MARTES 11 DE MARZO a la 1 p. m. procederé a vender en remate en la Bolsa de Comercio de acuerdo con las disposiciones del reglamento general de la institución y por liquidación de una prenda libras esterlinas 1.200 de Argentine Railway Guarantees Rescission 4 o|o. ley del año 1896, dividido en 3 títulos de valor de libras esterlinas 500 y 7 títulos de libras esterlinas 100 cada uno, con cupón de enero y julio de 1918 y enero de 1919. Por informes al señor Tomás Comas, Bolsa de Comercio. Buenos Aires, Marzo 3 de 1919. m11

Juan J. Badía y Cía.

*"PETIT JAPON". CERVE*cería café y lunch, Rivadavia 2067. Este negocio instalado recientemente con un inimitable gusto, por una razón privada de la firma social se hace saber que se venda el globo con una base ínfima. Actualmente la casa trabaja de 100 a 150 $ diarios. Alquilado con un alquiler de 250 $ mensuales; de modo que es un verdadero negocio y de no haber un interesado para comprarlo en globo se liquidarán todas las existencias por medio del remate público, sin base, al mejor postor.

EL JUEVES 13 de marzo, a las 3 p. m. Más datos y prospectos en nuestra oficina Suipacha 370.—Badía y Cía. v13

De la vida diaria

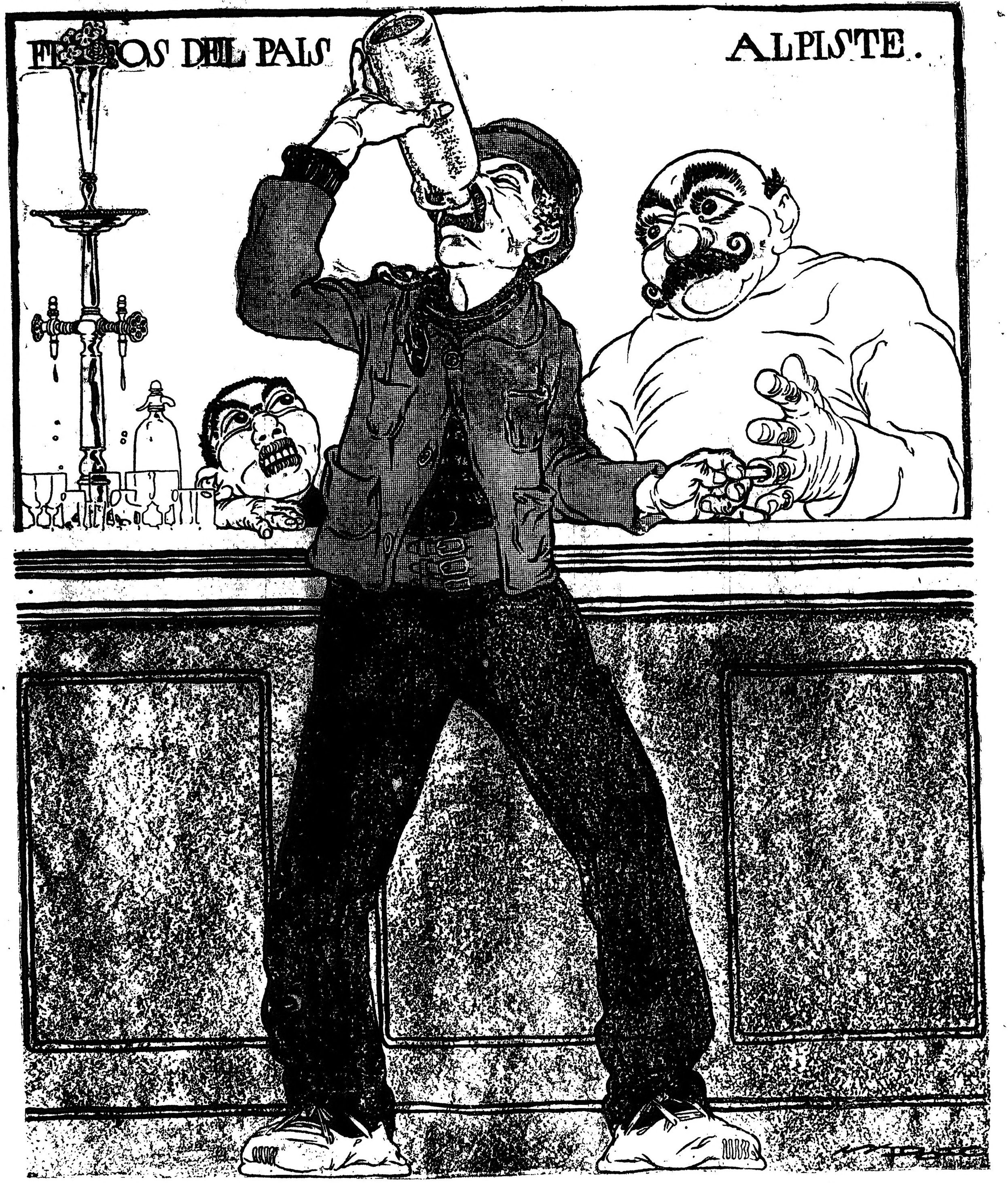

CIGARRILLOS 43 de 20-30-y 40 cts

Es la gran marca Argentina libre de todos los trusts